

CÂMARA MUNICIPAL DE MONTE AZUL PAULISTA

"Palácio 8 de Março"

Rua Cel. João Manoel, nº 90 - CEP 14730-000 – fone 17 3361-1254
CNPJ nº 54.163.167/0001-00 - site: www.camaramonteazul.sp.gov.br
email: secretaria2@camaramonteazul.sp.gov.br
Estado de São Paulo - Brasil

OFÍCIO Nº 087/2022.

Monte Azul Paulista, 25 de agosto de 2022.

Senhor Prefeito:

Em atenção ao seu Ofício nº 375/2022 datado e protocolizado em 25/08/2022 (hoje) sob o nº 002016 nesta Casa de Leis, vimos por meio deste, informar Vossa Senhoria que fica **AUTORIZADO** o uso das dependências do plenário desta Câmara Municipal, no dia de 30/08/2022 às 18 horas, conforme solicitado, para a realização da Audiência Pública da Proposta Orçamentária para o Exercício de 2023.

Sem mais para o momento, apresentamos à Vossa Senhoria, nossos protestos de elevada estima e distinta consideração.

**MARDQUEU SILVIO
FRANCA
FILHO:04570934803**

Assinado de forma digital por
MARDQUEU SILVIO FRANCA
FILHO:04570934803
Dados: 2022.08.25 15:26:37
-03'00'

**MARDQUEU SILVIO FRANÇA FILHO
Presidente da Câmara Municipal
Monte Azul Paulista – SP.**

**AO
EXMO. SENHOR
MARCELO OTAVIANO DOS SANTOS,
DD. PREFEITO MUNICIPAL
NESTA.**

MA, 25/08/2022 16:00h

otícias são baseadas em Boletins de Ocorrências Policiais
tros informes de Monte Azul Paulista, enviados pela GCM e/ou PM.

Polícia Civil prende suspeitos de aliciar menores para a prostituição em Barretos

Quatro pessoas foram presas
e levadas para a cadeia de Colina
após a Operação Inocência.

A Polícia Civil de Barretos (SP) prendeu na semana passada quatro suspeitos de aliciar menores com idades entre 11 e 13 anos para a prostituição na cidade. Os suspeitos, que têm entre 37 e 53 anos, foram alvos da terceira fase da Operação Inocência, que combate crimes sexuais na cidade. Além da prática de favorecimento à prostituição, eles também são investigados por estupro de vulnerável. Os quatro foram levados para a cadeia de Colina (SP). As investigações, que ocorrem no âmbito da Delegacia de Defesa da Mulher (DDM), já haviam dado resultado, em junho, com a prisão de seis pessoas na primeira fase da força-tarefa, com quatro ainda mantidos presos, e na identificação de outros dois suspeitos - dos quais um se encontra foragido. Informações obtidas em celulares de investigados e de uma vítima, ajudaram a polícia a chegar aos quatro suspeitos presos na última segunda-feira (22). Segundo a DDM, novas diligências devem ser realizadas contra a prostituição infanto-juvenil na cidade. **(Da Redação)**

Furto consumado

Os Agentes Públicos de Segurança compareceram às 20h40min do dia 22 de agosto ao Pronto Atendimento Municipal, onde um rapaz (50 anos) passava por atendimento médico, tendo retirado sua carteira do bolso para fornecer os documentos para a atendente. Depois, deixou a carteira sobre uma mesa da sala, onde foi administrado medicamento através de soro. Após ser medicado, o mesmo teve solicitada sua presença na sala de Raio X para outros exames e, ao se deslocar para a outra sala, percebeu a falta de sua carteira, retornando imediatamente para a sala anterior, e não a encontrou. A vítima relatou que no interior da carteira havia todos os seus documentos pessoais, a quantia de R\$ 40,00 (quarenta reais) em cédulas, cartões de crédito, além de outros pertences pessoais. Relatou ainda que na sala estavam mais dois indivíduos conhecidos. Posteriormente, acessou o aplicativo bancário para bloquear os cartões de crédito e constatou que haviam sido utilizados em vários estabelecimentos comerciais na cidade de Bebedouro, SP. No dia seguinte ao fato (23) a carteira foi localizada em uma lixeira por uma mulher que trabalha na limpeza pública, a qual entrou em contato com a vítima e devolveu. No interior da carteira estavam todos os cartões de crédito que foram utilizados para compras e abastecimento na cidade de Bebedouro. O fato foi encaminhado à Polícia Civil para demais providências. Atenderam a ocorrência o comandante Rogério e os GCMs Marcio e Thomaz. **(GCM)**

PUBLICAÇÃO



PREFEITURA DO MUNICÍPIO DE MONTE AZUL PAULISTA
ESTADO DE SÃO PAULO
Praça Rio Branco nº.86 - CEP 14.730-000

CONVITE

Ref. Audiência Pública.

MARCELO OTAVIANO DOS SANTOS,
Prefeito do Município de Monte Azul Paulista, Estado de São Paulo, participa e convida as entidades de classe e associações civis comunitárias e municipais em geral, para a audiência pública que nos termos do artigo 48, parágrafo único, da Lei de Responsabilidade Fiscal, será realizada no dia 30 de agosto do corrente exercício, às 18:00min, tendo como local o plenário da Câmara Municipal, e que terá a seguinte pauta de trabalho:

Proposta Orçamentária para o Exercício de
2023.

Monte Azul Paulista, 25 de agosto de 2022.

MARCELO OTAVIANO DOS SANTOS
Prefeito do Município



PREFEITURA DO MUNICÍPIO DE MONTE AZUL PAULISTA
ESTADO DE SÃO PAULO
Praça Rio Branco, 86 – Centro – Cep. 14730-000 – Monte Azul Paulista/SP

Monte Azul Paulista, 29 de agosto de 2.022.

Ofício nº **383/2022**

Senhor Presidente

Em atendimento ao item II do parágrafo I, art. 79, e suas alterações (LOA), temos a honra de encaminhar a Vossa Excelência, para que seja submetida à apreciação dessa Egrégia Câmara de Vereadores, a qual dispõe sobre a proposta orçamentária para o exercício financeiro de 2.023.

Por se tratar de um projeto de relevante interesse público, temos certeza que os nobres Vereadores saberão reconhecer que merece aprovação.

Atenciosamente,

Marcelo Otaviano dos Santos
Prefeito Municipal

A Sua Excelência, o Senhor
Mardqueu Silvio França Filho
DD. PRESIDENTE DA CÂMARA MUNICIPAL DE
MONTE AZUL PAULISTA – SP

CÂMARA MUNICIPAL DE MONTE AZUL PAULISTA
29/08/2022 14:19 - 000000000000



PREFEITURA DO MUNICÍPIO DE MONTE AZUL PAULISTA
ESTADO DE SÃO PAULO

Praça Rio Branco, 86 – Centro – Cep. 14730-000 – Monte Azul Paulista/SP

Projeto de Lei nº 1.209 de 29 de agosto de 2022.

“Estima a receita e fixa a despesa do Município de Monte Azul Paulista para o exercício de 2023”.

MARCELO OTAVIANO DOS SANTOS,
Prefeito em exercício do Município de Monte Azul Paulista, Estado de São Paulo, no uso de suas atribuições legais,

FAZ SABER, que a Câmara Municipal de Monte Azul Paulista, aprovou, e ele promulga e sanciona a seguinte Lei:

Artigo 1º. O orçamento do Município de Monte Azul Paulista para o exercício de **2023**, estima a Receita e fixa a Despesa em R\$ **119.000.000,00**(*cento e dezenove milhões de reais*) sendo:

I - Orçamento Fiscal em R\$ **82.736.000,00** (*oitenta e dois milhões setecentos e trinta e seis mil reais*);

II - Orçamento da Seguridade Social em R\$ **36.264.000,00**(*trinta e seis milhões duzentos e sessenta e quatro mil reais*);

Artigo 2º. A receita será arrecadada na forma da legislação vigente e das especificações constantes dos quadros integrantes desta Lei, observando o seguinte desdobramento:



PREFEITURA DO MUNICÍPIO DE MONTE AZUL PAULISTA
ESTADO DE SÃO PAULO

Praça Rio Branco, 86 – Centro – Cep. 14730-000 – Monte Azul Paulista/SP

I - Administração Direta:

RECEITAS CORRENTES

Receita Tributária	R\$. 23.471.000,00
Receita de Contribuições	R\$ 1.400.000,00
Receita Patrimonial	R\$. 1.026.000,00
Receita de Serviços	R\$. 8.975.000,00
Transferências Correntes	R\$. 95.741.000,00
Outras Receitas Correntes	R\$. 1.042.000,00
Receitas de Serviços – INTRA OFSS	R\$. 319.000,00
Total	R\$ 131.974.000,00

RECEITAS DE CAPITAL R\$. 50.000,00

TOTAL DA RECEITA BRUTA R\$. 132.024.000,00

(-) Deduções para Formação do FUNDEB R\$. 13.024.000,00

TOTAL DA RECEITA LÍQUIDA R\$. 119.000.000,00

Artigo 3º. A despesa será realizada segundo a discriminação dos quadros integrantes desta Lei, com os seguintes desdobramentos:

I - Por Funções de Governo

01	Legislativa	2.364.000,00
04	Administração	12.986.000,00
06	Segurança Pública	4.068.000,00
08	Assistência Social	4.018.000,00
09	Previdência Social	396.000,00
10	Saúde	31.850.000,00
12	Educação	33.294.000,00
13	Cultura	2.078.000,00
15	Urbanismo	11.619.000,00
17	Saneamento	9.716.000,00
18	Gestão Ambiental	655.000,00
19	Ciência e Tecnologia	292.000,00
20	Agricultura	1.078.000,00
23	Comércio e Serviços	15.000,00
26	Transporte	302.000,00
27	Desporto e Lazer	986.000,00
28	Encargos Especiais	3.018.000,00
99	Reserva de Contingência	265.000,00
	Total	119.000.000,00



PREFEITURA DO MUNICÍPIO DE MONTE AZUL PAULISTA
ESTADO DE SÃO PAULO

Praça Rio Branco, 86 – Centro – Cep. 14730-000 – Monte Azul Paulista/SP

II - Por Órgão da Administração

0101	Corpo Legislativo	923.000,00
0102	Secretaria da Câmara Municipal	1.441.000,00
0201	Secretaria de Governo	3.964.000,00
0202	Secretaria de Administração e Finanças	9.277.000,00
0203	Secretaria de Educação	33.294.000,00
0204	Secretaria de Cultura e Turismo	2.093.000,00
0205	Fundo Municipal de Saúde	31.850.000,00
0206	Secretaria de Agricultura	1.078.000,00
0207	Fundo Municipal de Assistência Social	3.742.000,00
0208	Secretaria de Obras e Urbanismo	11.921.000,00
0209	Secretaria de Esportes e Lazer	986.000,00
0210	Secretaria Mun. de Segurança e Trânsito	4.068.000,00
0211	Secretaria de Negócios Jurídicos	3.435.000,00
0212	Secretaria de Desenvolvimento Econômico	292.000,00
0213	Reserva Contingência	265.000,00
0214	Secretaria Municipal de Meio Ambiente	655.000,00
0301	Secretaria do SAEMAP	9.716.000,00
Total		119.000.000,00

Artigo 4º. A fim de possibilitar a execução das atividades e projetos orçados, fica autorizada a abertura de créditos adicionais suplementares as dotações orçamentárias, por ato do Executivo ou da autoridade competente, nos termos do art.43 e seus Parágrafos, da lei nº 4.320, de 17 de março de 1964, de acordo com o Parágrafo seguinte.

Parágrafo 1º - Os créditos suplementares autorizados por este artigo ficam limitados:

I - quando necessário ao efetivo atendimento das metas e dos objetivos programados, a **10% (dez por cento)** da despesa fixada para o exercício;

II – na aplicação da reserva de contingência, até o limite da dotação consignada, na conformidade da Lei de Diretrizes Orçamentárias;

III – até o limite dos recursos vinculados através das disposições legais, convênios e obrigações assemelhadas, na forma do § 2º do art. 25 da Lei de Responsabilidade Fiscal, considerando os seus superávits financeiros e prováveis excesso de arrecadação;



PREFEITURA DO MUNICÍPIO DE MONTE AZUL PAULISTA
ESTADO DE SÃO PAULO

Praça Rio Branco, 86 – Centro – Cep. 14730-000 – Monte Azul Paulista/SP

IV – na utilização de recursos de operações de crédito com finalidade e objeto específicos, até o montante efetivamente liberado;

V – até o limite necessário ao reforço de dotações cujos programas, projetos e atividades venham a ser alterados no decorrer de sua execução;

VI – até o limite necessário ao pagamento de precatórios no atendimento das instruções do Tribunal de Justiça;

VII – até o limite dos valores que se fizerem necessários para o atendimento das despesas de pessoal e encargos sociais,

Parágrafo 2º - Executado o disposto no Parágrafo anterior, à transposição, remanejamento e a transferência de dotações orçamentárias serão permitidas por ato do Executivo quando executadas na mesma categoria de programação.

Artigo 5º. Esta Lei entrará em vigor a partir de 1º de janeiro de 2023.

Monte Azul Paulista, 29 de agosto de 2022.

Marcelo Otaviano dos Santos
Prefeito Municipal

Câmara Municipal de Monte Azul Paulista
DESPACHO para a Comissão de Finanças e Orçamento
Plenário das Sessões, em 05 / 09 / 22

Mardqueu S. França Filho - Presidente
Câmara Municipal de Monte Azul Paulista

Câmara Municipal de Monte Azul Paulista
PUBLIQUE-SE PARA PRÓXIMA ORDEM DO DIA
Plenário das Sessões, em 17 / 10 / 22

Mardqueu S. França Filho - Presidente
Câmara Municipal de Monte Azul Paulista

Câmara Municipal de Monte Azul Paulista
APROVADO EM 1ª DISCUSSÃO
Plenário das Sessões, em 17 / 10 / 22

Mardqueu S. França Filho - Presidente
Câmara Municipal de Monte Azul Paulista

Câmara Municipal de Monte Azul Paulista
APROVADO EM 2ª DISCUSSÃO
Plenário das Sessões, em 07 / 11 / 22

Mardqueu S. França Filho - Presidente
Câmara Municipal de Monte Azul Paulista

Câmara Municipal de Monte Azul Paulista
EXTRAI-SE O COMPETENTE AUTOGRAFO
Plenário das Sessões, em 07 / 11 / 22

Mardqueu S. França Filho - Presidente
Câmara Municipal de Monte Azul Paulista

**PREFEITURA DE MONTE AZUL PAULISTA**

Praça Rio Branco, 86 - CNPJ:52942380/0001-87

Orçamento Programa - Exercício de 2023

DEMONSTRATIVO DA RECEITA E DESPESA SEGUNDO AS CATEGORIAS ECONOMICAS

(Inc.II, §1º, Art.2º)

Anexo 01

Página 1

Lei: , Data:

RECEITA	R\$	R\$
RECEITAS CORRENTES		
IMPOSTOS, TAXAS E CONTRIBUIÇÕES DE MELHORIA	23.471.000,00	
CONTRIBUIÇÕES	1.400.000,00	
RECEITA PATRIMONIAL	1.026.000,00	
RECEITA DE SERVIÇOS	8.975.000,00	
TRANSFERÊNCIAS CORRENTES	95.741.000,00	
OUTRAS RECEITAS CORRENTES	1.042.000,00	
RECEITA DE SERVIÇOS - INTRA OFSS	319.000,00	
(R) DEDUÇÕES DO FUNDEB	-13.024.000,00	
SUB TOTAL		118.950.000,00
TOTAL		118.950.000,00
SUPERAVIT DO ORCAMENTO CORRENTE		4.259.500,00
RECEITAS DE CAPITAL		
ALIENAÇÃO DE BENS	50.000,00	
SUB TOTAL		50.000,00
TOTAL		4.309.500,00

RESUMO

RECEITAS CORRENTES	131.655.000,00
RECEITAS CORRENTES - INTRA OFSS	319.000,00
DEDUÇÕES DA RECEITA CORRENTE	-13.024.000,00
RECEITAS DE CAPITAL	50.000,00
TOTAL DE RECEITAS	119.000.000,00
TOTAL	119.000.000,00

DESPESA	R\$	R\$
DESPESAS CORRENTES		
PESSOAL E ENCARGOS SOCIAIS	58.238.000,00	
JUROS E ENCARGOS DA DÍVIDA	480.000,00	
OUTRAS DESPESAS CORRENTES	55.972.500,00	
SUB TOTAL		114.690.500,00
SUPERAVIT DO ORCAMENTO CORRENTE		4.259.500,00
TOTAL		118.950.000,00
DESPESAS DE CAPITAL		
INVESTIMENTOS	2.704.000,00	
INVERSÕES FINANCEIRAS	500,00	
AMORTIZAÇÃO DA DÍVIDA	1.340.000,00	
SUB TOTAL		4.044.500,00
RESERVA DE CONTINGENCIA		265.000,00
TOTAL		4.309.500,00

RESUMO

DESPESAS CORRENTES	114.690.500,00
DESPESAS DE CAPITAL	4.044.500,00
RESERVA DE CONTINGÊNCIA	265.000,00
TOTAL DE DESPESA	119.000.000,00
TOTAL	119.000.000,00

**PREFEITURA DE MONTE AZUL PAULISTA**

Praça Rio Branco, 86 - CNPJ:52942380/0001-87

Anexo 02

Página 1

Orçamento Programa - Exercício de 2023

RECEITAS SEGUNDO AS CATEGORIAS ECONOMICAS

Lei: , Data:

Código	Especificação	F.R.	Desdobramento	SubCategoria Fonte	Categoria Econômica
1000.00.0.0	RECEITAS CORRENTES	0.000.000			131.655.000,00
1100.00.0.0	IMPOSTOS, TAXAS E CONTRIBUIÇÕES DE MELHORIA	0.000.000		23.471.000,00	
1110.00.0.0	IMPOSTOS	0.000.000		22.631.000,00	
1112.00.0.0	IMPOSTOS SOBRE O PATRIMÔNIO	0.000.000	11.278.000,00		
1112.50.0.0	IMPOSTO SOBRE A PROPRIEDADE PREDIAL E TERRITORIAL URBANA	0.000.000	9.276.000,00		
1112.50.0.1	IPTU-PRINCIPAL	0.01.00	6.541.000,00		
1112.50.0.3	IPTU-DÍVIDA ATIVA	0.01.00	2.080.000,00		
1112.50.0.4	IPTU- DÍVIDA ATIVA MULTAS JUROS	0.01.00	655.000,00		
1112.53.0.0	ITBI	0.000.000	2.002.000,00		
1112.53.0.1	ITBI-PRINCIPAL	0.01.00	2.000.000,00		
1112.53.0.3	ITBI-DÍVIDA ATIVA	0.01.00	1.000,00		
1112.53.0.4	ITBI- DÍVIDA ATIVA MULTAS JUROS	0.01.00	1.000,00		
1113.00.0.0	IMPOSTOS SOBRE A RENDA E PROVENTOS DE QUALQUER NATUREZA	0.000.000	1.400.000,00		
1113.03.0.0	IMPOSTO SOBRE A RENDA - RETIDO NA FONTE	0.000.000	1.400.000,00		
1113.03.1.0	IMPOSTO SOBRE A RENDA - RETIDO NA FONTE - TRABALHO	0.000.000	1.300.000,00		
1113.03.1.1	IRRF-TRABALHO-PRINCIPAL	0.01.00	1.300.000,00		
1113.03.4.0	IMPOSTO SOBRE A RENDA - RETIDO NA FONTE - OUTROS RENDIMENTOS	0.000.000	100.000,00		
1113.03.4.1	IRRF-OUTROS RENDIMENTOS-PRINCIPAL	0.01.00	100.000,00		
1114.00.0.0	IMPOSTOS SOBRE A PRODUÇÃO E CIRCULAÇÃO DE MERCADORIAS E SERV	0.000.000	9.953.000,00		
1114.51.0.0	IMPOSTOS SOBRE SERVIÇOS	0.000.000	9.953.000,00		
1114.51.1.0	IMPOSTO SOBRE SERVIÇOS DE QUALQUER NATUREZA - ISSQN	0.000.000	9.953.000,00		
1114.51.1.1	ISSQN-PRINCIPAL	0.01.00	9.658.000,00		
1114.51.1.3	ISSQN-DÍVIDA ATIVA	0.01.00	195.000,00		
1114.51.1.4	ISSQN- DÍVIDA ATIVA MULTAS JUROS	0.01.00	100.000,00		
1120.00.0.0	TAXAS	0.000.000		840.000,00	
1122.00.0.0	TAXAS PELA PRESTAÇÃO DE SERVIÇOS	0.000.000	840.000,00		
1122.01.0.0	TAXAS PELA PRESTAÇÃO DE SERVIÇOS EM GERAL	0.000.000	840.000,00		
1122.01.0.1	TAXAS PRESTAÇÃO SERVIÇOS GERAL-PRINCIPAL	0.01.00	745.000,00		
1122.01.0.4	TAXAS PRESTAÇÃO SERVIÇOS GERAL- DÍVIDA ATIVA MULTAS JUROS	0.04.00	95.000,00		
1200.00.0.0	CONTRIBUIÇÕES	0.000.000		1.400.000,00	
1240.00.0.0	CONTRIBUIÇÃO PARA O CUSTEIO DO SERVIÇO DE ILUMINAÇÃO PÚBLICA	0.000.000		1.400.000,00	
1241.00.0.0	CONTRIBUIÇÃO PARA O CUSTEIO DO SERVIÇO DE ILUMINAÇÃO PÚBLICA	0.000.000	1.400.000,00		
1241.50.0.0	CONTRIBUIÇÃO PARA O CUSTEIO DO SERVIÇO DE ILUMINAÇÃO PÚBLICA	0.000.000	1.400.000,00		
1241.50.0.1	CONTRIB.SERV.ILUM.PÚBLICA-PRINCIPAL	0.01.00	1.400.000,00		
1300.00.0.0	RECEITA PATRIMONIAL	0.000.000		1.026.000,00	
1320.00.0.0	VALORES MOBILIÁRIOS	0.000.000		1.026.000,00	
1321.00.0.0	JUROS E CORREÇÕES MONETÁRIAS	0.000.000	1.026.000,00		
1321.01.0.0	REMUNERAÇÃO DE DEPÓSITOS BANCÁRIOS	0.000.000	1.026.000,00		
1321.01.0.1	REMUNERAÇÃO DE DEPÓSITOS BANCÁRIOS - PRINCIPAL	0.01.00	15.000,00		
1321.01.0.1	REMUNERAÇÃO DE DEPÓSITOS BANCÁRIOS - PRINCIPAL	0.01.00	820.000,00		
1321.01.0.1	REMUNERAÇÃO DE DEPÓSITOS BANCÁRIOS - PRINCIPAL	0.01.00	50.000,00		
1321.01.0.1	REMUNERAÇÃO DE DEPÓSITOS BANCÁRIOS - PRINCIPAL	0.01.00	50.000,00		
1321.01.0.1	REMUNERAÇÃO DE DEPÓSITOS BANCÁRIOS - PRINCIPAL	0.01.00	35.000,00		
1321.01.0.1	REMUNERAÇÃO DE DEPÓSITOS BANCÁRIOS - PRINCIPAL	0.02.00	40.000,00		
1321.01.0.1	REMUNERAÇÃO DE DEPÓSITOS BANCÁRIOS - PRINCIPAL	0.04.00	6.000,00		
1321.01.0.1	REMUNERAÇÃO DE DEPÓSITOS BANCÁRIOS - PRINCIPAL	0.05.00	10.000,00		
1600.00.0.0	RECEITA DE SERVIÇOS	0.000.000		8.975.000,00	
1690.00.0.0	OUTROS SERVIÇOS	0.000.000		8.975.000,00	
1699.00.0.0	OUTROS SERVIÇOS	0.000.000	8.975.000,00		
1699.99.0.0	OUTROS SERVIÇOS	0.000.000	8.975.000,00		
1699.99.0.1	OUTROS SERVIÇOS - PRINCIPAL	0.04.00	8.314.000,00		
1699.99.0.2	OUTROS SERVIÇOS - MULTAS E JUROS	0.04.00	61.000,00		
1699.99.0.3	OUTROS SERVIÇOS - DÍVIDA ATIVA	0.04.00	600.000,00		
1700.00.0.0	TRANSFERÊNCIAS CORRENTES	0.000.000		95.741.000,00	
1710.00.0.0	TRANSFERÊNCIAS DA UNIÃO E DE SUAS ENTIDADES	0.000.000		46.666.000,00	
1711.00.0.0	TRANSFERÊNCIAS DECORRENTES DE PARTICIPAÇÃO NA RECEITA DA UNI	0.000.000	37.310.000,00		
1711.51.0.0	COTA-PARTE DO FUNDO DE PARTICIPAÇÃO DOS MUNICÍPIOS - FPM	0.000.000	34.130.000,00		
1711.51.1.0	COTA-PARTE DO FUNDO DE PARTICIPAÇÃO DOS MUNICÍPIOS - COTA ME	0.000.000	31.150.000,00		

**PREFEITURA DE MONTE AZUL PAULISTA**

Praça Rio Branco, 86 - CNPJ:52942380/0001-87

Anexo 02

Página 2

Orçamento Programa - Exercício de 2023

RECEITAS SEGUNDO AS CATEGORIAS ECONOMICAS

Lei: , Data:

Código	Especificação	F.R.	Desdobramento	SubCategoria Fonte	Categoria Econômica
1711.51.1.1	COTA-PARTE DO FUNDO DE PARTICIPAÇÃO DOS MUNICÍPIOS - COTA ME	0.01.00	31.150.000,00		
1711.51.2.0	COTA-PARTE DO FUNDO DE PARTICIPAÇÃO DO MUNICÍPIOS - 1% COTA	0.000.000	2.980.000,00		
1711.51.2.1	COTA-PARTE DO FUNDO DE PARTICIPAÇÃO DO MUNICÍPIOS - 1% COTA	0.01.00	2.980.000,00		
1711.52.0.0	COTA-PARTE DO IMPOSTO SOBRE A PROPRIEDADE TERRITORIAL RURAL	0.000.000	3.180.000,00		
1711.52.0.1	COTA-PARTE DO IMPOSTO SOBRE A PROPRIEDADE TERRITORIAL RURAL	0.01.00	3.180.000,00		
1712.00.0.0	TRANSFERÊNCIAS DAS COMPENSAÇÕES FINANCEIRAS PELA EXPLORAÇÃO	0.000.000	670.000,00		
1712.52.0.0	COTA-PARTE DA COMPENSAÇÃO FINANCEIRA PELA PRODUÇÃO DE PETRÓL	0.000.000	670.000,00		
1712.52.4.0	COTA-PARTE DO FUNDO ESPECIAL DO PETRÓLEO - FEP	0.000.000	670.000,00		
1712.52.4.1	COTA-PARTE DO FUNDO ESPECIAL DO PETRÓLEO - FEP - PRINCIPAL	0.01.00	670.000,00		
1713.00.0.0	TRANSFERÊNCIAS DE RECURSOS DO SISTEMA ÚNICO DE SAÚDE - SUS	0.000.000	5.750.000,00		
1713.50.0.0	TRANSFERÊNCIAS DE RECURSOS DO SISTEMA ÚNICO DE SAÚDE - SUS -	0.000.000	5.750.000,00		
1713.50.1.0	TRANSFERÊNCIAS DE RECURSOS DO BLOCO DE MANUTENÇÃO DAS AÇÕES	0.000.000	5.750.000,00		
1713.50.1.1	TRANSFERÊNCIAS DE RECURSOS DO BLOCO DE MANUTENÇÃO DAS AÇÕES	0.05.00	2.020.000,00		
1713.50.1.1	TRANSFERÊNCIAS DE RECURSOS DO BLOCO DE MANUTENÇÃO DAS AÇÕES	0.05.00	2.095.000,00		
1713.50.1.1	TRANSFERÊNCIAS DE RECURSOS DO BLOCO DE MANUTENÇÃO DAS AÇÕES	0.05.00	85.000,00		
1713.50.1.1	TRANSFERÊNCIAS DE RECURSOS DO BLOCO DE MANUTENÇÃO DAS AÇÕES	0.05.00	130.000,00		
1713.50.1.1	TRANSFERÊNCIAS DE RECURSOS DO BLOCO DE MANUTENÇÃO DAS AÇÕES	0.05.00	1.420.000,00		
1714.00.0.0	TRANSFERÊNCIAS DE RECURSOS DO FUNDO NACIONAL DO DESENVOLVIME	0.000.000	2.670.000,00		
1714.50.0.0	TRANSFERÊNCIAS DO SALÁRIO-EDUCAÇÃO	0.000.000	2.275.000,00		
1714.50.0.1	TRANSFERÊNCIAS DO SALÁRIO-EDUCAÇÃO - PRINCIPAL	0.05.13	2.275.000,00		
1714.51.0.0	TRANSFERÊNCIAS DIRETAS DO FNDE REFERENTES AO PROGRAMA DINHEI	0.000.000	5.000,00		
1714.51.0.1	TRANSFERÊNCIAS DIRETAS DO FNDE REFERENTES AO PROGRAMA DINHEI	0.05.00	5.000,00		
1714.52.0.0	TRANSFERÊNCIAS REFERENTES AO PROGRAMA NACIONAL DE ALIMENTAÇÃO	0.000.000	390.000,00		
1714.52.0.1	TRANSFERÊNCIAS REFERENTES AO PROGRAMA NACIONAL DE ALIMENTAÇÃO	0.05.00	390.000,00		
1716.00.0.0	TRANSFERÊNCIAS DE RECURSOS DO FUNDO NACIONAL DE ASSISTÊNCIA	0.000.000	266.000,00		
1716.50.0.0	TRANSFERÊNCIAS DE RECURSOS DO FUNDO NACIONAL DE ASSISTÊNCIA	0.000.000	266.000,00		
1716.50.0.1	TRANSFERÊNCIAS DE RECURSOS DO FUNDO NACIONAL DE ASSISTÊNCIA	0.05.00	12.000,00		
1716.50.0.1	TRANSFERÊNCIAS DE RECURSOS DO FUNDO NACIONAL DE ASSISTÊNCIA	0.05.00	18.000,00		
1716.50.0.1	TRANSFERÊNCIAS DE RECURSOS DO FUNDO NACIONAL DE ASSISTÊNCIA	0.05.00	30.000,00		
1716.50.0.1	TRANSFERÊNCIAS DE RECURSOS DO FUNDO NACIONAL DE ASSISTÊNCIA	0.05.00	60.000,00		
1716.50.0.1	TRANSFERÊNCIAS DE RECURSOS DO FUNDO NACIONAL DE ASSISTÊNCIA	0.05.00	100.000,00		
1716.50.0.1	TRANSFERÊNCIAS DE RECURSOS DO FUNDO NACIONAL DE ASSISTÊNCIA	0.05.00	1.000,00		
1716.50.0.1	TRANSFERÊNCIAS DE RECURSOS DO FUNDO NACIONAL DE ASSISTÊNCIA	0.05.00	45.000,00		
1720.00.0.0	TRANSFERÊNCIAS DOS ESTADOS E DO DISTRITO FEDERAL E DE SUAS E	0.000.000		32.075.000,00	
1721.00.0.0	PARTICIPAÇÃO NA RECEITA DOS ESTADOS E DISTRITO FEDERAL	0.000.000	30.835.000,00		
1721.50.0.0	COTA-PARTE DO ICMS	0.000.000	24.800.000,00		
1721.50.0.1	COTA-PARTE DO ICMS - PRINCIPAL	0.01.00	24.800.000,00		
1721.51.0.0	COTA-PARTE DO IPVA	0.000.000	5.765.000,00		
1721.51.0.1	COTA-PARTE DO IPVA - PRINCIPAL	0.01.00	5.765.000,00		
1721.52.0.0	COTA-PARTE DO IPI - MUNICÍPIOS	0.000.000	225.000,00		
1721.52.0.1	COTA-PARTE DO IPI - MUNICÍPIOS - PRINCIPAL	0.01.00	225.000,00		
1721.53.0.0	COTA-PARTE DA CONTRIBUIÇÃO DE INTERVENÇÃO NO DOMÍNIO ECONÔMI	0.000.000	45.000,00		
1721.53.0.1	COTA-PARTE DA CONTRIBUIÇÃO DE INTERVENÇÃO NO DOMÍNIO ECONÔMI	0.01.00	45.000,00		
1722.00.0.0	TRANSFERÊNCIAS DAS COMPENSAÇÕES FINANCEIRAS PELA EXPLORAÇÃO	0.000.000	100.000,00		
1722.52.0.0	COTA-PARTE ROYALTIES - COMPENSAÇÃO FINANCEIRA PELA PRODUÇÃO	0.000.000	100.000,00		
1722.52.0.1	COTA-PARTE ROYALTIES - COMPENSAÇÃO FINANCEIRA PELA PRODUÇÃO	0.01.00	100.000,00		
1723.00.0.0	TRANSFERÊNCIAS DE RECURSOS DO SISTEMA ÚNICO DE SAÚDE - SUS	0.000.000	240.000,00		
1723.50.0.0	TRANSFERÊNCIAS DE RECURSOS DO SISTEMA ÚNICO DE SAÚDE - SUS	0.000.000	240.000,00		
1723.50.0.1	TRANSFERÊNCIAS DE RECURSOS DO SISTEMA ÚNICO DE SAÚDE - SUS -	0.02.00	130.000,00		

**PREFEITURA DE MONTE AZUL PAULISTA**

Praça Rio Branco, 86 - CNPJ:52942380/0001-87

Anexo 02

Página 3

Orçamento Programa - Exercício de 2023

RECEITAS SEGUNDO AS CATEGORIAS ECONOMICAS

Lei: , Data:

Código	Especificação	F.R.	Desdobramento	SubCategoria Fonte	Categoria Econômica
1723.50.0.1	TRANSFERÊNCIAS DE RECURSOS DO SISTEMA ÚNICO DE SAÚDE - SUS -	0.02.00	60.000,00		
1723.50.0.1	TRANSFERÊNCIAS DE RECURSOS DO SISTEMA ÚNICO DE SAÚDE - SUS -	0.02.00	50.000,00		
1724.00.0.0	TRANSFERÊNCIAS DE CONVÊNIO DOS ESTADOS E DF E DE SUAS ENTID	0.000.000	760.000,00		
1724.51.0.0	TRANSFERÊNCIAS DE CONVÊNIO DOS ESTADOS DESTINADAS A PROGRAM	0.000.000	760.000,00		
1724.51.0.1	TRANSFERÊNCIAS DE CONVÊNIO DOS ESTADOS DESTINADAS A PROGRAM	0.02.00	380.000,00		
1724.51.0.1	TRANSFERÊNCIAS DE CONVÊNIO DOS ESTADOS DESTINADAS A PROGRAM	0.02.00	380.000,00		
1729.00.0.0	OUTRAS TRANSFERÊNCIAS DOS ESTADOS E DISTRITO FEDERAL	0.000.000	140.000,00		
1729.51.0.0	TRANSFERÊNCIAS DE ESTADOS DESTINADAS À ASSISTÊNCIA SOCIAL	0.000.000	140.000,00		
1729.51.0.1	TRANSFERÊNCIAS DE ESTADOS DESTINADAS À ASSISTÊNCIA SOCIAL -	0.02.00	47.000,00		
1729.51.0.1	TRANSFERÊNCIAS DE ESTADOS DESTINADAS À ASSISTÊNCIA SOCIAL -	0.02.00	93.000,00		
1750.00.0.0	TRANSFERÊNCIAS DE OUTRAS INSTITUIÇÕES PÚBLICAS	0.000.000		17.000.000,00	
1751.00.0.0	TRANSFERÊNCIAS DE RECURSOS DO FUNDO DE MANUTENÇÃO E DESENVOL	0.000.000	17.000.000,00		
1751.50.0.0	TRANSFERÊNCIAS DE RECURSOS DO FUNDO DE MANUTENÇÃO E DESENVOL	0.000.000	17.000.000,00		
1751.50.0.1	TRANSFERÊNCIAS DE RECURSOS DO FUNDO DE MANUTENÇÃO E DESENVOL	0.02.12	17.000.000,00		
1900.00.0.0	OUTRAS RECEITAS CORRENTES	0.000.000		1.042.000,00	
1910.00.0.0	MULTAS ADMINISTRATIVAS, CONTRATUAIS E JUDICIAIS	0.000.000		10.000,00	
1911.00.0.0	MULTAS ADMINISTRATIVAS, CONTRATUAIS E JUDICIAIS	0.000.000	10.000,00		
1911.01.0.0	MULTAS PREVISTAS EM LEGISLAÇÃO ESPECÍFICA	0.000.000	10.000,00		
1911.01.0.2	MULTAS PREVISTAS EM LEGISLAÇÃO ESPECÍFICA - MULTAS E JUROS	0.01.00	10.000,00		
1920.00.0.0	INDENIZAÇÕES, RESTITUIÇÕES E RESSARCIMENTOS	0.000.000		152.000,00	
1922.00.0.0	RESTITUIÇÕES	0.000.000	152.000,00		
1922.99.0.0	OUTRAS RESTITUIÇÕES	0.000.000	152.000,00		
1922.99.0.1	OUTRAS RESTITUIÇÕES - PRINCIPAL	0.01.00	150.000,00		
1922.99.0.1	OUTRAS RESTITUIÇÕES - PRINCIPAL	0.04.00	1.000,00		
1922.99.0.3	OUTRAS RESTITUIÇÕES - DÍVIDA ATIVA	0.01.00	1.000,00		
1990.00.0.0	DEMAIS RECEITAS CORRENTES	0.000.000		880.000,00	
1999.00.0.0	OUTRAS RECEITAS CORRENTES	0.000.000	880.000,00		
1999.99.0.0	OUTRAS RECEITAS	0.000.000	880.000,00		
1999.99.3.0	OUTRAS RECEITAS NÃO ARRECADADAS E NÃO PROJETADAS PELA RFB -	0.000.000	880.000,00		
1999.99.3.1	OUTRAS RECEITAS NÃO ARRECADADAS E NÃO PROJETADAS PELA RFB -	0.01.00	660.000,00		
1999.99.3.1	OUTRAS RECEITAS NÃO ARRECADADAS E NÃO PROJETADAS PELA RFB -	0.04.00	220.000,00		
2000.00.0.0	RECEITAS DE CAPITAL	0.000.000			50.000,00
2200.00.0.0	ALIENAÇÃO DE BENS	0.000.000		50.000,00	
2210.00.0.0	ALIENAÇÃO DE BENS MÓVEIS	0.000.000		50.000,00	
2213.00.0.0	ALIENAÇÃO DE BENS MÓVEIS E SEMOVENTES	0.000.000	50.000,00		
2213.01.0.0	ALIENAÇÃO DE BENS MÓVEIS E SEMOVENTES	0.000.000	50.000,00		
2213.01.0.1	ALIENAÇÃO DE BENS MÓVEIS E SEMOVENTES - PRINCIPAL	0.01.00	50.000,00		
9000.00.0.0	(R) DEDUÇÕES DA RECEITA	0.000.000			-13.024.000,00
9500.00.0.0	(R) DEDUÇÕES DO FUNDEB	0.000.000		-13.024.000,00	
9510.00.0.0	(R) DEDUÇÕES DO FUNDEB	0.000.000	-13.024.000,00		
9510.00.0.0	(R) DEDUÇÕES DO FUNDEB	0.000.000		-13.024.000,00	
9510.00.0.0	(R) DEDUÇÕES DO FUNDEB	0.01.00	-13.024.000,00		
Total das Receitas (exceto Intra-Orçamentárias)					118.681.000,00

7000.00.0.0	RECEITAS CORRENTES - INTRA OFSS	0.000.000			319.000,00
7600.00.0.0	RECEITA DE SERVIÇOS - INTRA OFSS	0.000.000		319.000,00	
7690.00.0.0	OUTROS SERVIÇOS - INTRA OFSS	0.000.000		319.000,00	
7699.00.0.0	OUTROS SERVIÇOS - INTRA OFSS	0.000.000	319.000,00		
7699.99.0.0	OUTROS SERVIÇOS - INTRA OFSS	0.000.000	319.000,00		
7699.99.0.1	OUTROS SERVIÇOS - PRINCIPAL - INTRA OFSS	0.04.00	319.000,00		
Total das Receitas (Intra-Orçamentárias)					319.000,00



PREFEITURA DE MONTE AZUL PAULISTA

Praca Rio Branco, 86 - CNPJ:52942380/0001-87

Orçamento Programa - Exercício de 2023

RECEITAS SEGUNDO AS CATEGORIAS ECONOMICAS

Anexo 02

Página 4

Lei: , Data:

Código	Especificação	F.R.	Desdobramento	SubCategoria Fonte	Categoria Econômica
--------	---------------	------	---------------	-----------------------	------------------------

TOTALIZAÇÃO DAS RECEITAS POR CATEGORIA ECONOMICA

RECEITA CORRENTE	118.950.000,00
------------------	----------------

RECEITA DE CAPITAL	50.000,00
--------------------	-----------

Total Geral das Receitas	119.000.000,00
--------------------------	----------------

**PREFEITURA DE MONTE AZUL PAULISTA**

Praça Rio Branco, 86 - CNPJ:52942380/0001-87

Orçamento Programa - Exercício de 2023

Anexo 02

Página 1

Lei: , Data:

NATUREZA DA DESPESA - CONSOLIDAÇÃO GERAL

Código	Especificação	Elemento	Modalidade	Grupo	Categoria Econômica
30.00.00	DESPESAS CORRENTES				114.690.500,0
31.00.00	PESSOAL E ENCARGOS SOCIAIS			58.238.000,00	
31.90.00	APLICAÇÕES DIRETAS		58.238.000,00		
31.90.03	PENSÕES	396.000,00			
31.90.11	VENCIMENTOS E VANTAGENS FIXAS - PESSOAL CIVIL	45.787.000,00			
31.90.13	OBRIGAÇÕES PATRONAIS	11.954.000,00			
31.90.91	SENTENÇAS JUDICIAIS	100.000,00			
31.90.96	RESSARCIMENTO DE DESPESAS DE PESSOAL REQUISITADO	1.000,00			
32.00.00	JUROS E ENCARGOS DA DÍVIDA			480.000,00	
32.90.00	APLICAÇÕES DIRETAS		480.000,00		
32.90.21	JUROS SOBRE A DÍVIDA POR CONTRATO	480.000,00			
33.00.00	OUTRAS DESPESAS CORRENTES			55.972.500,00	
33.50.00	TRANSFERÊNCIAS A INSTITUIÇÕES PRIVADAS SEM FINS LUCRATIVOS		9.704.828,00		
33.50.39	OUTROS SERVIÇOS DE TERCEIROS - PESSOA JURÍDICA	9.704.828,00			
33.71.00	TRANSFERÊNCIA A CONSÓRCIOS PÚBLICOS		150.000,00		
33.71.70	RATEIO PELA PARTICIPAÇÃO EM CONSÓRCIO PÚBLICO	150.000,00			
33.90.00	APLICAÇÕES DIRETAS		45.711.672,00		
33.90.14	DIÁRIAS - CIVIL	745.000,00			
33.90.30	MATERIAL DE CONSUMO	9.693.000,00			
33.90.32	MATERIAL, BEM OU SERVIÇO PARA DISTRIBUIÇÃO GRATUITA	1.419.000,00			
33.90.36	OUTROS SERVIÇOS DE TERCEIROS - PESSOA FÍSICA	1.891.500,00			
33.90.39	OUTROS SERVIÇOS DE TERCEIROS - PESSOA JURÍDICA	27.034.172,00			
33.90.40	SERVIÇOS DE TECNOLOGIA DA INFORMAÇÃO E COMUNICAÇÃO - PJ	336.000,00			
33.90.47	OBRIGAÇÕES TRIBUTÁRIAS E CONTRIBUTIVAS	1.093.000,00			
33.90.48	OUTROS AUXÍLIOS FINANCEIROS A PESSOA FÍSICA	950.000,00			
33.90.91	SENTENÇAS JUDICIAIS	2.500.000,00			
33.90.92	DESPESAS DE EXERCÍCIOS ANTERIORES	50.000,00			
33.91.00	APLICAÇÕES DIRETAS- INTRA-ORÇAMENTÁRIAS		406.000,00		
33.91.39	OUTROS SERVIÇOS DE TERCEIROS - PESSOA JURÍDICA	406.000,00			
40.00.00	DESPESAS DE CAPITAL				4.044.500,0
44.00.00	INVESTIMENTOS			2.704.000,00	
44.90.00	APLICAÇÕES DIRETAS		2.704.000,00		
44.90.51	OBRAS E INSTALAÇÕES	1.286.000,00			
44.90.52	EQUIPAMENTOS E MATERIAL PERMANENTE	1.418.000,00			
45.00.00	INVERSÕES FINANCEIRAS			500,00	
45.90.00	APLICAÇÕES DIRETAS		500,00		
45.90.62	AQUISIÇÃO DE PRODUTOS PARA REVENDA	500,00			
46.00.00	AMORTIZAÇÃO DA DÍVIDA			1.340.000,00	
46.90.00	APLICAÇÕES DIRETAS		1.340.000,00		
46.90.71	PRINCIPAL DA DÍVIDA CONTRATUAL RESGATADA	1.340.000,00			
90.00.00	RESERVA DE CONTINGÊNCIA				265.000,0
99.00.00	RESERVA DE CONTINGÊNCIA			265.000,00	
99.99.00	RESERVA DE CONTINGÊNCIA		265.000,00		
99.99.99	RESERVA DE CONTINGÊNCIA	265.000,00			
			TOTAL		119.000.000,0



PREFEITURA DE MONTE AZUL PAULISTA

Praca Rio Branco, 86 - CNPJ:52942380/0001-87

Orçamento Programa - Exercício de 2023

Anexo 06

Página 1

Lei: , Data:

PROGRAMA DE TRABALHO

(Inc.II, § 2º, Art.2º)

01 CÂMARA MUNICIPAL

01 CORPO LEGISLATIVO

Código	Especificação	Operação Especial	Projetos	Atividades	Total
01	Legislativa			923.000,00	923.000,00
01	031 Ação Legislativa			923.000,00	923.000,00
01	031 0001 Processo Legislativo			923.000,00	923.000,00
01.031.0001.2001.0000	Manutenção do Corpo Legislativo			923.000,00	923.000,00
TOTAL		0,00	0,00	923.000,00	923.000,00

**PREFEITURA DE MONTE AZUL PAULISTA**

Praça Rio Branco, 86 - CNPJ:52942380/0001-87

Orçamento Programa - Exercício de 2023

Anexo 06

Página 2

Lei: , Data:

PROGRAMA DE TRABALHO

(Inc.II, § 2º, Art.2º)

01 CÂMARA MUNICIPAL**02 SECRETARIA DA CAMARA MUNICIPAL**

Código	Especificação	Operação Especial	Projetos	Atividades	Total
01	Legislativa			1.441.000,00	1.441.000,00
01	031 Ação Legislativa			1.441.000,00	1.441.000,00
01	031 0002 Administração Legislativa			1.441.000,00	1.441.000,00
01.031.0002.2002.0000	Manutenção da Secretaria da Câmara			1.441.000,00	1.441.000,00
TOTAL		0,00	0,00	1.441.000,00	1.441.000,00

**PREFEITURA DE MONTE AZUL PAULISTA**

Praça Rio Branco, 86 - CNPJ:52942380/0001-87

Orçamento Programa - Exercício de 2023

Anexo 06

Página 3

Lei: , Data:

PROGRAMA DE TRABALHO

(Inc.II, § 2º, Art.2º)

02 PREFEITURA MUNICIPAL**01 SECRETARIA DE GOVERNO**

Código	Especificação	Operação Especial	Projetos	Atividades	T o t a l
04	Administração		100.000,00	3.588.000,00	3.688.000,00
04	122 Administração Geral		100.000,00	3.538.000,00	3.638.000,00
04	122 0003 Coordenação Superior		100.000,00	3.430.000,00	3.530.000,00
04.122.0003.1001.0000	Construção, Reforma e Ampliação Paço Municipal		100.000,00		100.000,00
04.122.0003.2003.0000	Manutenção do Gabinete do Prefeito			3.430.000,00	3.430.000,00
04	122 0004 Administração Junta Serviço Militar			108.000,00	108.000,00
04.122.0004.2004.0000	Manutenção da Junta Serviço Militar			108.000,00	108.000,00
04	244 Assistência Comunitária			50.000,00	50.000,00
04	244 0005 Fundo Social de Solidariedade			50.000,00	50.000,00
04.244.0005.2005.0000	Manutenção do Fundo Social de Solidariedade			50.000,00	50.000,00
08	Assistência Social			276.000,00	276.000,00
08	243 Assistência à Criança e ao Adolescente			276.000,00	276.000,00
08	243 0032 Assistência a Criança e ao Adolescente			276.000,00	276.000,00
08.243.0032.2060.0000	Manutenção do Conselho Tutelar			276.000,00	276.000,00
TOTAL		0,00	100.000,00	3.864.000,00	3.964.000,00

**PREFEITURA DE MONTE AZUL PAULISTA**

Praça Rio Branco, 86 - CNPJ:52942380/0001-87

Orçamento Programa - Exercício de 2023
Anexo 06
Página 4
Lei: , Data:**PROGRAMA DE TRABALHO**

(Inc.II, § 2º, Art.2º)

02 PREFEITURA MUNICIPAL**02 SECRETARIA DE ADMINISTRAÇÃO E FINANÇAS**

Código	Especificação	Operação Especial	Projetos	Atividades	T o t a l
04	Administração			5.863.000,00	5.863.000,00
04	122 Administração Geral			4.763.000,00	4.763.000,00
04	122 0006 Gestão de Pessoal, Suprimento e Patrimônio			952.000,00	952.000,00
04.122.0006.2006.0000	Manutenção Gestão Pessoal, Suprimento e Patrimônio			952.000,00	952.000,00
04	122 0007 Gestão Administrativa			3.811.000,00	3.811.000,00
04.122.0007.2007.0000	Manutenção dos Serviços Administrativos			3.811.000,00	3.811.000,00
04	124 Controle Interno			1.100.000,00	1.100.000,00
04	124 0008 Gestão Financeira			1.100.000,00	1.100.000,00
04.124.0008.2008.0000	Manutenção Setor de Contabilidade e Orçamento			1.100.000,00	1.100.000,00
09	Previdência Social			396.000,00	396.000,00
09	272 Previdência do Regime Estatutário			396.000,00	396.000,00
09	272 0009 Inativos e Pensionistas			396.000,00	396.000,00
09.272.0009.2009.0000	Manutenção Pagamento Inativos e Pensionistas			396.000,00	396.000,00
28	Encargos Especiais			3.018.000,00	3.018.000,00
28	843 Serviço da Dívida Interna			3.018.000,00	3.018.000,00
28	843 0000 Encargos Gerais do Município			2.913.000,00	2.913.000,00
28.843.0000.2010.0000	Manutenção Amortização Dívida Consolidada			1.150.000,00	1.150.000,00
28.843.0000.2011.0000	Manutenção Contribuição p/ Formação PASEP			1.093.000,00	1.093.000,00
28.843.0000.2012.0000	Amortização - Financiamento Linha Água Limpa			670.000,00	670.000,00
28	843 0008 Gestão Financeira			105.000,00	105.000,00
28.843.0008.2101.0000	Gestão Controladoria e Ouvidoria Municipal			105.000,00	105.000,00
TOTAL		0,00	0,00	9.277.000,00	9.277.000,00

**PREFEITURA DE MONTE AZUL PAULISTA**

Praça Rio Branco, 86 - CNPJ:52942380/0001-87

Orçamento Programa - Exercício de 2023

Anexo 06

Página 5

Lei: , Data:

PROGRAMA DE TRABALHO

(Inc.II, § 2º, Art.2º)

02 PREFEITURA MUNICIPAL**03 SECRETARIA DE EDUCAÇÃO**

Código	Especificação	Operação Especial	Projetos	Atividades	T o t a l
12	Educação		430.000,00	32.864.000,00	33.294.000,00
12	306	Alimentação e Nutrição		1.524.000,00	1.524.000,00
12	306	0010 Merenda Escolar		1.524.000,00	1.524.000,00
12.306.0010.2013.0000	Gestão da Merenda Escolar Municipal			1.425.000,00	1.425.000,00
12.306.0010.2014.0000	Gestão da Merenda Agricultura Familiar			99.000,00	99.000,00
12	361	Ensino Fundamental	380.000,00	19.744.000,00	20.124.000,00
12	361	0011 Ensino Regular	180.000,00	7.237.000,00	7.417.000,00
12.361.0011.1002.0000	Construção, Reforma e Ampliação Escolas Municipais	100.000,00			100.000,00
12.361.0011.1003.0000	Aquisição de Equipamentos e Material Permanente	80.000,00			80.000,00
12.361.0011.2015.0000	Manutenção do Ensino Fundamental - 25%			7.237.000,00	7.237.000,00
12	361	0012 Transporte Escolar Municipal		1.423.000,00	1.423.000,00
12.361.0012.2016.0000	Manutenção do Transporte Escolar - 25%			1.423.000,00	1.423.000,00
12	361	0013 Gestão da Educação Básica - FUNDEB		9.385.000,00	9.385.000,00
12.361.0013.2017.0000	Manutenção do FUNDEB - Ensino Fundamental			9.385.000,00	9.385.000,00
12	361	0014 QESE - Quota Parte Estadual Salário Educação	200.000,00	1.699.000,00	1.899.000,00
12.361.0014.1004.0000	Aquisição de Equipamentos e Material Permanente	200.000,00			200.000,00
12.361.0014.2018.0000	Manutenção Educação Básica Recursos QESE			1.699.000,00	1.699.000,00
12	362	Ensino Médio		880.000,00	880.000,00
12	362	0015 Transporte Escolar Ensino Médio		880.000,00	880.000,00
12.362.0015.2019.0000	Manutenção Transporte Escolar Ensino Médio			880.000,00	880.000,00
12	363	Ensino Profissional		350.000,00	350.000,00
12	363	0016 Apoio Financeiro a Estudantes		350.000,00	350.000,00
12.363.0016.2020.0000	Auxílio Financeiro a Estudantes Profissional			350.000,00	350.000,00
12	364	Ensino Superior		600.000,00	600.000,00
12	364	0016 Apoio Financeiro a Estudantes		600.000,00	600.000,00
12.364.0016.2021.0000	Auxílio Financeiro a Estudantes Ensino Superior			600.000,00	600.000,00
12	365	Educação Infantil	50.000,00	9.510.000,00	9.560.000,00
12	365	0013 Gestão da Educação Básica - FUNDEB		7.399.000,00	7.399.000,00
12.365.0013.2022.0000	Manutenção do FUNDEB - Ensino Infantil Creche			5.505.000,00	5.505.000,00
12.365.0013.2023.0000	Manutenção do FUNDEB - Ensino Infantil Pré Escola			1.894.000,00	1.894.000,00
12	365	0017 Ensino Infantil	50.000,00	2.106.000,00	2.156.000,00
12.365.0017.1005.0000	Aquisição de Equipamentos e Material Permanente	50.000,00			50.000,00
12.365.0017.2024.0000	Manutenção de Ensino Infantil Creches - 25%			2.086.000,00	2.086.000,00
12.365.0017.2025.0000	Manutenção de Ensino Infantil Pré Escolas - 25%			20.000,00	20.000,00
12	365	0018 PPDE - Creches		5.000,00	5.000,00
12.365.0018.2026.0000	Manutenção Recursos PPDE - Rec. Federal			5.000,00	5.000,00
12	366	Educação de Jovens e Adultos		50.000,00	50.000,00
12	366	0013 Gestão da Educação Básica - FUNDEB		50.000,00	50.000,00
12.366.0013.2027.0000	Manutenção do FUNDEB - Ensino Jovens e Adultos			50.000,00	50.000,00
12	367	Educação Especial		206.000,00	206.000,00
12	367	0013 Gestão da Educação Básica - FUNDEB		206.000,00	206.000,00
12.367.0013.2029.0000	Manutenção do FUNDEB - Educação Especial			206.000,00	206.000,00
TOTAL		0,00	430.000,00	32.864.000,00	33.294.000,00

**PREFEITURA DE MONTE AZUL PAULISTA**

Praça Rio Branco, 86 - CNPJ:52942380/0001-87

Orçamento Programa - Exercício de 2023

Anexo 06

Página 6

Lei: , Data:

PROGRAMA DE TRABALHO

(Inc.II, § 2º, Art.2º)

02 PREFEITURA MUNICIPAL**04 SECRETARIA DE CULTURA E TURISMO**

Código	Especificação	Operação Especial	Projetos	Atividades	T o t a l
13	Cultura			2.078.000,00	2.078.000,00
13	392 Difusão Cultural			2.078.000,00	2.078.000,00
13	392 0020 Promoção Cultural			1.542.000,00	1.542.000,00
13.392.0020.2030.0000	Manutenção e Operação da Unidade Cultural			1.092.000,00	1.092.000,00
13.392.0020.2031.0000	Promoção Cultural e Artística			450.000,00	450.000,00
13	392 0021 Auxílio Financeiro Entidades Culturais			36.000,00	36.000,00
13.392.0021.2032.0000	Repasse Financeiro Fundação Jazz Brasil			36.000,00	36.000,00
13	392 0022 Consórcio Intermunicipal Culturando			500.000,00	500.000,00
13.392.0022.2033.0000	Gestão Consórcio Intermunicipal Culturando			500.000,00	500.000,00
23	Comércio e Serviços			15.000,00	15.000,00
23	695 Turismo			15.000,00	15.000,00
23	695 0023 Promoção do Turismo			15.000,00	15.000,00
23.695.0023.2034.0000	Manutenção e Operação do Turismo			15.000,00	15.000,00
TOTAL		0,00	0,00	2.093.000,00	2.093.000,00

**PREFEITURA DE MONTE AZUL PAULISTA**

Praça Rio Branco, 86 - CNPJ:52942380/0001-87

Orçamento Programa - Exercício de 2023

Anexo 06

Página 7

Lei: , Data:

PROGRAMA DE TRABALHO

(Inc.II, § 2º, Art.2º)

02 PREFEITURA MUNICIPAL**05 SECRETARIA DE SAÚDE**

Código	Especificação	Operação Especial	Projetos	Atividades	T o t a l	
10	Saúde		205.000,00	31.645.000,00	31.850.000,00	
10	301	Atenção Básica		5.827.000,00	5.827.000,00	
10	301	0024	Gerenciamento e Execução Serviços de Saúde	5.827.000,00	5.827.000,00	
10.301.0024.2035.0000	Gestão Piso Atenção Básica		1.159.000,00	1.159.000,00	1.159.000,00	
10.301.0024.2036.0000	Gestão Programa Agentes Comunitários de Saúde		2.290.000,00	2.290.000,00	2.290.000,00	
10.301.0024.2037.0000	Gestão do Programa Saúde Bucal		176.000,00	176.000,00	176.000,00	
10.301.0024.2038.0000	Gestão Programa Saúde da Família		1.000.000,00	1.000.000,00	1.000.000,00	
10.301.0024.2039.0000	Gestão Recursos Piso Atenção Básica Estadual		130.000,00	130.000,00	130.000,00	
10.301.0024.2040.0000	Gestão Programa Qualis Mais		1.022.000,00	1.022.000,00	1.022.000,00	
10.301.0024.2041.0000	Gestão Insumos Diabetes Glicemia		50.000,00	50.000,00	50.000,00	
10	302	Assistência Hospitalar e Ambulatorial	150.000,00	25.743.000,00	25.893.000,00	
10	302	0024	Gerenciamento e Execução Serviços de Saúde	120.000,00	24.392.000,00	24.512.000,00
10.302.0024.1007.0000	Aquisição de Equipamentos, mobiliários e veiculos Unidades de Saúde		100.000,00		100.000,00	
10.302.0024.1009.0000	Aquisição de Equipamentos, mobiliários Centro Saúde da Mulher		20.000,00		20.000,00	
10.302.0024.2042.0000	Manutenção das Unidades de Saúde			14.399.000,00	14.399.000,00	
10.302.0024.2043.0000	Manutenção das Unidades Odontologia			534.000,00	534.000,00	
10.302.0024.2044.0000	Manutenção Medicamentos			620.000,00	620.000,00	
10.302.0024.2045.0000	Manutenção Medicamentos Judiciais			834.000,00	834.000,00	
10.302.0024.2046.0000	Gestão a Assistência Farmacéutica			85.000,00	85.000,00	
10.302.0024.2047.0000	Gestão Teto Municipal Média e Alta Complexidade			7.452.000,00	7.452.000,00	
10.302.0024.2048.0000	Gestão IAC - Incentivo de Adesão a Contratualização			468.000,00	468.000,00	
10	302	0025	Programa Saúde da Mulher	30.000,00	249.000,00	279.000,00
10.302.0025.1008.0000	Aquisição de Equipamentos, mobiliários Unidades de Odontologia		30.000,00		30.000,00	
10.302.0025.2049.0000	Manutenção Centro Saúde da Mulher			249.000,00	249.000,00	
10	302	0026	Programa Atenção a Saúde do Idoso	100.000,00	100.000,00	100.000,00
10.302.0026.2050.0000	Gestão da Atenção a Saúde do Idoso			100.000,00	100.000,00	
10	302	0027	Programa Pró Santa Casa	72.000,00	72.000,00	72.000,00
10.302.0027.2051.0000	Gestão Programa Pró Santa Casa			72.000,00	72.000,00	
10	302	0028	Auxilio Financeiro Entidades Saúde	930.000,00	930.000,00	930.000,00
10.302.0028.2052.0000	Repasse Financeiro Hospital Cancer PIO XII			60.000,00	60.000,00	
10.302.0028.2053.0000	Repasse Financeiro ARCD - SJ Rio Preto			10.000,00	10.000,00	
10.302.0028.2054.0000	Repasse Financeiro GAMA			20.000,00	20.000,00	
10.302.0028.2055.0000	Repasse Financeiro APAE			840.000,00	840.000,00	
10	304	Vigilância Sanitária	55.000,00	75.000,00	130.000,00	
10	304	0029	Vigilância em Saúde	55.000,00	75.000,00	130.000,00
10.304.0029.1010.0000	Aquisição Equipamentos, Mobiliários e Veiculos Vigilância		55.000,00		55.000,00	
10.304.0029.2056.0000	Gestão Vigilância Sanitária em Saúde			75.000,00	75.000,00	
TOTAL		0,00	205.000,00	31.645.000,00	31.850.000,00	

**PREFEITURA DE MONTE AZUL PAULISTA**

Praça Rio Branco, 86 - CNPJ:52942380/0001-87

Orçamento Programa - Exercício de 2023

Anexo 06

Página 8

Lei: , Data:

PROGRAMA DE TRABALHO

(Inc.II, § 2º, Art.2º)

02 PREFEITURA MUNICIPAL**06 SECRETARIA DE AGRICULTURA E ABASTECIMENTO**

Código	Especificação	Operação Especial	Projetos	Atividades	T o t a l
20	Agricultura			1.078.000,00	1.078.000,00
20	605	Abastecimento		1.078.000,00	1.078.000,00
20	605	0030	Assistência Técnica a Divisão Agricultura e Abastecimento	958.000,00	958.000,00
20.605.0030.2057.0000	Manutenção da Secretaria Agricultura e Abastecimento			958.000,00	958.000,00
20	605	0031	Auxílio Financeiro a Entidades Protetoras de Animais	120.000,00	120.000,00
20.605.0031.2058.0000	Repassse Financeiro APROAM			72.000,00	72.000,00
20.605.0031.2100.0000	Repassse Financeiro AVA			48.000,00	48.000,00
TOTAL		0,00	0,00	1.078.000,00	1.078.000,00

**PREFEITURA DE MONTE AZUL PAULISTA**

Praça Rio Branco, 86 - CNPJ:52942380/0001-87

Orçamento Programa - Exercício de 2023

Anexo 06

Página 9

Lei: , Data:

PROGRAMA DE TRABALHO

(Inc.II, § 2º, Art.2º)

02 PREFEITURA MUNICIPAL**07 SECRETARIA DE ASSISTÊNCIA SOCIAL**

Código	Especificação	Operação Especial	Projetos	Atividades	T o t a l
08	Assistência Social		50.000,00	3.692.000,00	3.742.000,00
08	241	Assistência ao Idoso		36.000,00	36.000,00
08	241	0034 Auxílio Financeiro a Entidades Assistenciais		36.000,00	36.000,00
08.241.0034.2063.0000	Repasso Financeiro a Associação Terceira Idade			36.000,00	36.000,00
08	243	Assistência à Criança e ao Adolescente	50.000,00	157.000,00	207.000,00
08	243	0032 Assistência a Criança e ao Adolescente	50.000,00	157.000,00	207.000,00
08.243.0032.1011.0000	Equipamentos e mobiliários Fundo M Criança e Adolescente		50.000,00		50.000,00
08.243.0032.2059.0000	Manutenção do Adolescente			107.000,00	107.000,00
08.243.0032.2061.0000	Manutenção Fundo Municipal da Criança e do Adolescente			50.000,00	50.000,00
08	244	Assistência Comunitária		3.499.000,00	3.499.000,00
08	244	0033 Gestão Fundo de Assistência Social		2.658.000,00	2.658.000,00
08.244.0033.2062.0000	Manutenção Fundo Municipal de Assistência Social			2.658.000,00	2.658.000,00
08	244	0034 Auxílio Financeiro a Entidades Assistenciais		300.000,00	300.000,00
08.244.0034.2064.0000	Repasso Financeiro Vila São Vicente de Paulo			180.000,00	180.000,00
08.244.0034.2065.0000	Repasso Financeiro Associação Vida Bem Vivida			60.000,00	60.000,00
08.244.0034.2066.0000	Repasso Financeiro APAE			60.000,00	60.000,00
08	244	0035 Gestão do CRAS		105.000,00	105.000,00
08.244.0035.2067.0000	Manutenção Atividades do CRAS			105.000,00	105.000,00
08	244	0036 Gestão dos Recursos do Ministério do Desenvolvimento Social		296.000,00	296.000,00
08.244.0036.2068.0000	Gestão Piso de Transição Média Complexidade			12.000,00	12.000,00
08.244.0036.2069.0000	Gestão Piso Alta Complexidade I			18.000,00	18.000,00
08.244.0036.2070.0000	Gestão Piso Básico Fixo			30.000,00	30.000,00
08.244.0036.2071.0000	Gestão Serviços de Cpnvivência e Fortalecimento de Vínculos			75.000,00	75.000,00
08.244.0036.2072.0000	Gestão BPC na Escola			1.000,00	1.000,00
08.244.0036.2073.0000	Gestão do IGBDF			60.000,00	60.000,00
08.244.0036.2074.0000	Gestão Primeira Infância			100.000,00	100.000,00
08	244	0037 Gestão Recursos Secretaria de Desenvolvimento Social		140.000,00	140.000,00
08.244.0037.2075.0000	Gestão Recursos Proteção Atenção Básica			47.000,00	47.000,00
08.244.0037.2076.0000	Gestão Proteção Especial Média Complexidade			61.000,00	61.000,00
08.244.0037.2077.0000	Gestão Proteção Especial Alta Complexidade			32.000,00	32.000,00
TOTAL		0,00	50.000,00	3.692.000,00	3.742.000,00

**PREFEITURA DE MONTE AZUL PAULISTA**

Praça Rio Branco, 86 - CNPJ:52942380/0001-87

Orçamento Programa - Exercício de 2023

Anexo 06

Página 10

Lei: , Data:

PROGRAMA DE TRABALHO

(Inc.II, § 2º, Art.2º)

02 PREFEITURA MUNICIPAL**08 SECRETARIA DE OBRAS E URBANISMO**

Código	Especificação	Operação Especial	Projetos	Atividades	T o t a l
15	Urbanismo		1.064.000,00	10.555.000,00	11.619.000,00
15	451	Infra-Estrutura Urbana	837.000,00	2.195.000,00	3.032.000,00
15	451	0038	Infraestrutura Vias Urbanas	1.230.000,00	1.617.000,00
15.451.0038.1013.0000	Pavimentação, Recapeamento e Obras Complementares Ruas e Avenidas		287.000,00		287.000,00
15.451.0038.1014.0000	Aquisição Veículos, Máquinas Manutenção Vias Urbanas		100.000,00		100.000,00
15.451.0038.2079.0000	Manutenção Ruas e Avenidas			1.078.000,00	1.078.000,00
15.451.0038.2080.0000	Manutenção Recursos Royalties Exploração Petróleo e Gás Natural			100.000,00	100.000,00
15.451.0038.2081.0000	Políticas Públicas dos ODS			52.000,00	52.000,00
15	451	0039	Iluminação Pública	965.000,00	1.415.000,00
15.451.0039.1015.0000	Aquisição de equipamentos, veículos Iluminação Pública		150.000,00		150.000,00
15.451.0039.1035.0000	Obras Iluminação Pública		300.000,00		300.000,00
15.451.0039.2082.0000	Gestão dos Recursos Iluminação Pública - CIP			965.000,00	965.000,00
15	452	Serviços Urbanos	227.000,00	8.360.000,00	8.587.000,00
15	452	0040	Gestão Serviços Urbanos	8.360.000,00	8.587.000,00
15.452.0040.1016.0000	Construção, Reforma e Ampliação Prédios Públicos		150.000,00		150.000,00
15.452.0040.1017.0000	Aquisição de equipamentos, máquinas e veículos Serviços Municipais		77.000,00		77.000,00
15.452.0040.2083.0000	Gestão dos Serviços Municipais			8.201.000,00	8.201.000,00
15.452.0040.2098.0000	Manutenção Atividades Terminal Rodoviário			159.000,00	159.000,00
26	Transporte			302.000,00	302.000,00
26	782	Transporte Rodoviário		302.000,00	302.000,00
26	782	0042	Infraestrutura Estradas Vicinais	302.000,00	302.000,00
26.782.0042.2085.0000	Gestão dos Serviços Estradas Municipais			257.000,00	257.000,00
26.782.0042.2086.0000	Gestão Recursos do CIDE			45.000,00	45.000,00
TOTAL		0,00	1.064.000,00	10.857.000,00	11.921.000,00



PREFEITURA DE MONTE AZUL PAULISTA

Praca Rio Branco, 86 - CNPJ:52942380/0001-87

Orçamento Programa - Exercício de 2023

Anexo 06

Página 11

Lei: , Data:

PROGRAMA DE TRABALHO

(Inc.II, § 2º, Art.2º)

02 PREFEITURA MUNICIPAL

09 SECRETARIA DE ESPORTES E LAZER

Código	Especificação	Operação Especial	Projetos	Atividades	T o t a l
27	Desporto e Lazer			986.000,00	986.000,00
27	812 Desporto Comunitário			986.000,00	986.000,00
27	812 0022 Consórcio Intermunicipal Culturando			320.000,00	320.000,00
27.812.0022.2087.0000	Gestão Consórcio Intermunicipal			320.000,00	320.000,00
27	812 0043 Infraestrutura Esporte e Lazer			666.000,00	666.000,00
27.812.0043.2088.0000	Gestão da Secretaria de Esportes e Lazer			666.000,00	666.000,00
TOTAL		0,00	0,00	986.000,00	986.000,00

**PREFEITURA DE MONTE AZUL PAULISTA**

Praça Rio Branco, 86 - CNPJ:52942380/0001-87

Orçamento Programa - Exercício de 2023

Anexo 06

Página 12

Lei: , Data:

PROGRAMA DE TRABALHO

(Inc.II, § 2º, Art.2º)

02 PREFEITURA MUNICIPAL**10 SECRETARIA MUNICIPAL DE SEGURANÇA E TRÂNSITO**

Código	Especificação	Operação Especial	Projetos	Atividades	T o t a l
06	Segurança Pública		120.000,00	3.948.000,00	4.068.000,00
06	181 Policiamento		120.000,00	3.948.000,00	4.068.000,00
06	181 0044 Gestão Segurança e Trânsito		110.000,00	3.948.000,00	4.058.000,00
06.181.0044.1018.0000	Aquisição de equipamentos, mobiliários e veiculos Segurança e Trânsito		110.000,00		110.000,00
06.181.0044.2089.0000	Manutenção Secretaria de Segurança e Trânsito			3.948.000,00	3.948.000,00
06	181 0054 Gestão Segurança e Trânsito		10.000,00		10.000,00
06.181.0054.2122.0000	Manuntenção Recursos Multa de Trânsito		10.000,00		10.000,00
TOTAL		0,00	120.000,00	3.948.000,00	4.068.000,00



PREFEITURA DE MONTE AZUL PAULISTA

Praca Rio Branco, 86 - CNPJ:52942380/0001-87

Orçamento Programa - Exercício de 2023

Anexo 06

Página 13

Lei: , Data:

PROGRAMA DE TRABALHO

(Inc.II, § 2º, Art.2º)

02 PREFEITURA MUNICIPAL

11 SECRETARIA DE NEGÓCIOS JURÍDICOS

Código	Especificação	Operação Especial	Projetos	Atividades	T o t a l
04	Administração			3.435.000,00	3.435.000,00
04	122 Administração Geral			3.435.000,00	3.435.000,00
04	122 0045 Negócios Jurídicos			835.000,00	835.000,00
04.122.0045.2091.0000	Gestão da Secretaria de Negócios Jurídicos			835.000,00	835.000,00
04	122 0046 Gestão de Precatórios			2.600.000,00	2.600.000,00
04.122.0046.2092.0000	Gestão Precatórios TJ e TRT			2.600.000,00	2.600.000,00
TOTAL		0,00	0,00	3.435.000,00	3.435.000,00

**PREFEITURA DE MONTE AZUL PAULISTA**

Praça Rio Branco, 86 - CNPJ:52942380/0001-87

Orçamento Programa - Exercício de 2023

Anexo 06

Página 14

Lei: , Data:

PROGRAMA DE TRABALHO

(Inc.II, § 2º, Art.2º)

02 PREFEITURA MUNICIPAL**12 SECRETARIA DE DESENV. ECONÔMICO E TECNOLÓGICO**

Código	Especificação	Operação Especial	Projetos	Atividades	Total
19	Ciência e Tecnologia			292.000,00	292.000,00
19	572 Desenvolvimento Tecnológico e Engenharia			292.000,00	292.000,00
19	572 0047 Assistência Desenvolvimento Econômico e Tecnológico			292.000,00	292.000,00
19.572.0047.2093.0000	Gestão do Desenvolvimento Econômico e Tecnológico			292.000,00	292.000,00
TOTAL		0,00	0,00	292.000,00	292.000,00



PREFEITURA DE MONTE AZUL PAULISTA

Praca Rio Branco, 86 - CNPJ:52942380/0001-87

Orçamento Programa - Exercício de 2023

Anexo 06

Página 15

Lei: , Data:

PROGRAMA DE TRABALHO

(Inc.II, § 2º, Art.2º)

02 PREFEITURA MUNICIPAL

13 RESERVA DE CONTINGÊNCIA

Código	Especificação	Operação Especial	Projetos	Atividades	T o t a l
99	Reserva de Contingência	265.000,00			265.000,00
99	999 Reserva de Contingência	265.000,00			265.000,00
99	999 9999 RESERVA CONTINGÊNCIA	265.000,00			265.000,00
99.999.9999.2097.0000	Reserva de Contingência	265.000,00			265.000,00
TOTAL		265.000,00	0,00	0,00	265.000,00



PREFEITURA DE MONTE AZUL PAULISTA

Praca Rio Branco, 86 - CNPJ:52942380/0001-87

Orçamento Programa - Exercício de 2023

Anexo 06

Página 16

Lei: , Data:

PROGRAMA DE TRABALHO

(Inc.II, § 2º, Art.2º)

02 PREFEITURA MUNICIPAL

14 SECRETÁRIA MUNICIPAL DE MEIO AMBIENTE

Código	Especificação	Operação Especial	Projetos	Atividades	Total
18	Gestão Ambiental			655.000,00	655.000,00
18	542 Controle Ambiental			655.000,00	655.000,00
18	542 0068 Controle do Meio Ambiente			655.000,00	655.000,00
18.542.0068.2096.0000	Operacionalização do Controle do Meio Ambiente			655.000,00	655.000,00
TOTAL		0,00	0,00	655.000,00	655.000,00



PREFEITURA DE MONTE AZUL PAULISTA

Praca Rio Branco, 86 - CNPJ:52942380/0001-87

Orçamento Programa - Exercício de 2023

Anexo 06

Página 17

Lei: , Data:

PROGRAMA DE TRABALHO

(Inc.II, § 2º, Art.2º)

03 SAEMAP

01 DIRETORIA DO SAEMAP

Código	Especificação	Operação Especial	Projetos	Atividades	Total
17	Saneamento		100.500,00	9.615.500,00	9.716.000,00
17	512 Saneamento Básico Urbano		100.500,00	9.615.500,00	9.716.000,00
17	512 0048 Gestão do Saneamento Básico		100.500,00	9.615.500,00	9.716.000,00
17.512.0048.1020.0000	Construção, reforma e ampliação do Sistema de Água e Esgoto		50.000,00		50.000,00
17.512.0048.1021.0000	Aquisição de Equipamentos, mobiliários e veículos SAEMAP		50.000,00		50.000,00
17.512.0048.1022.0000	Aquisição de Hidrômetros para Revenda		500,00		500,00
17.512.0048.2094.0000	Manutenção da Secretaria do Saemap			9.292.000,00	9.292.000,00
17.512.0048.2095.0000	Manutenção Atividades do Laboratório			323.500,00	323.500,00
TOTAL		0,00	100.500,00	9.615.500,00	9.716.000,00
TOTAL GERAL		265.000,00	2.069.500,00	116.665.500,00	119.000.000,00



PREFEITURA DE MONTE AZUL PAULISTA

Praca Rio Branco, 86 - CNPJ:52942380/0001-87

Orçamento Programa - Exercício de 2023

Anexo 07

Página 1

Lei: , Data:

PROGRAMA DE TRABALHO DO GOVERNO DEMONSTRATIVO DE FUNÇÕES, SUBFUNÇÕES E PROGRAMAS POR PROJETOS, ATIVIDADES E OPERAÇÕES ESPECIAIS

(Inc.II, § 2º, Art.2º)

Código	Especificação	Operação Especial	Projetos	Atividades	Total
01	Legislativa	0,00	0,00	2.364.000,00	2.364.000,00
01	031 Ação Legislativa	0,00	0,00	2.364.000,00	2.364.000,00
01	031 0001 Processo Legislativo	0,00	0,00	923.000,00	923.000,00
01.031.0001.2001.0000	Manutenção do Corpo Legislativo	0,00	0,00	923.000,00	923.000,00
01	031 0002 Administração Legislativa	0,00	0,00	1.441.000,00	1.441.000,00
01.031.0002.2002.0000	Manutenção da Secretaria da Câmara	0,00	0,00	1.441.000,00	1.441.000,00
04	Administração	0,00	100.000,00	12.886.000,00	12.986.000,00
04	122 Administração Geral	0,00	100.000,00	11.736.000,00	11.836.000,00
04	122 0003 Coordenação Superior	0,00	100.000,00	3.430.000,00	3.530.000,00
04.122.0003.1001.0000	Construção, Reforma e Ampliação Paço Municipal	0,00	100.000,00	0,00	100.000,00
04.122.0003.2003.0000	Manutenção do Gabinete do Prefeito	0,00	0,00	3.430.000,00	3.430.000,00
04	122 0004 Administração Junta Serviço Militar	0,00	0,00	108.000,00	108.000,00
04.122.0004.2004.0000	Manutenção da Junta Serviço Militar	0,00	0,00	108.000,00	108.000,00
04	122 0006 Gestão de Pessoal, Suprimento e Patrimônio	0,00	0,00	952.000,00	952.000,00
04.122.0006.2006.0000	Manutenção Gestão Pessoal, Suprimento e Patrimônio	0,00	0,00	952.000,00	952.000,00
04	122 0007 Gestão Administrativa	0,00	0,00	3.811.000,00	3.811.000,00
04.122.0007.2007.0000	Manutenção dos Serviços Administrativos	0,00	0,00	3.811.000,00	3.811.000,00
04	122 0045 Negócios Jurídicos	0,00	0,00	835.000,00	835.000,00
04.122.0045.2091.0000	Gestão da Secretaria de Negócios Jurídicos	0,00	0,00	835.000,00	835.000,00
04	122 0046 Gestão de Precatórios	0,00	0,00	2.600.000,00	2.600.000,00
04.122.0046.2092.0000	Gestão Precatórios TJ e TRT	0,00	0,00	2.600.000,00	2.600.000,00
04	124 Controle Interno	0,00	0,00	1.100.000,00	1.100.000,00
04	124 0008 Gestão Financeira	0,00	0,00	1.100.000,00	1.100.000,00
04.124.0008.2008.0000	Manutenção Setor de Contabilidade e Orçamento	0,00	0,00	1.100.000,00	1.100.000,00
04	244 Assistência Comunitária	0,00	0,00	50.000,00	50.000,00
04	244 0005 Fundo Social de Solidariedade	0,00	0,00	50.000,00	50.000,00
04.244.0005.2005.0000	Manutenção do Fundo Social de Solidariedade	0,00	0,00	50.000,00	50.000,00
06	Segurança Pública	0,00	120.000,00	3.948.000,00	4.068.000,00
06	181 Policiamento	0,00	120.000,00	3.948.000,00	4.068.000,00
06	181 0044 Gestão Segurança e Trânsito	0,00	110.000,00	3.948.000,00	4.058.000,00
06.181.0044.1018.0000	Aquisição de equipamentos, mobiliários e veículos Segurança e Trânsito	0,00	110.000,00	0,00	110.000,00
06.181.0044.2089.0000	Manutenção Secretaria de Segurança e Trânsito	0,00	0,00	3.948.000,00	3.948.000,00
06	181 0054 Gestão Segurança e Trânsito	0,00	10.000,00	0,00	10.000,00
06.181.0054.2122.0000	Manutenção Recursos Multa de Trânsito	0,00	10.000,00	0,00	10.000,00
08	Assistência Social	0,00	50.000,00	3.968.000,00	4.018.000,00
08	241 Assistência ao Idoso	0,00	0,00	36.000,00	36.000,00
08	241 0034 Auxílio Financeiro a Entidades Assistenciais	0,00	0,00	36.000,00	36.000,00
08.241.0034.2063.0000	Repasse Financeiro a Associação Terceira Idade	0,00	0,00	36.000,00	36.000,00

**PREFEITURA DE MONTE AZUL PAULISTA**

Praça Rio Branco, 86 - CNPJ:52942380/0001-87

Orçamento Programa - Exercício de 2023

Anexo 07

Página 2

Lei: , Data:

**PROGRAMA DE TRABALHO DO GOVERNO
DEMONSTRATIVO DE FUNÇÕES, SUBFUNÇÕES E PROGRAMAS
POR PROJETOS, ATIVIDADES E OPERAÇÕES ESPECIAIS**

(Inc.II, § 2º, Art.2º)

Código	Especificação	Operação Especial	Projetos	Atividades	Total
08	Assistência Social	0,00	50.000,00	3.968.000,00	4.018.000,00
08	243 Assistência à Criança e ao Adolescente	0,00	50.000,00	433.000,00	483.000,00
08	243 0032 Assistência a Criança e ao Adolescente	0,00	50.000,00	433.000,00	483.000,00
08.243.0032.1011.0000	Equipamentos e mobiliários Fundo M Criança e Adolescente	0,00	50.000,00	0,00	50.000,00
08.243.0032.2059.0000	Manutenção do Adolecentro	0,00	0,00	107.000,00	107.000,00
08.243.0032.2060.0000	Manuteção do Conselho Tutelar	0,00	0,00	276.000,00	276.000,00
08.243.0032.2061.0000	Manutenção Fundo Municipal da Criança e do Adolescente	0,00	0,00	50.000,00	50.000,00
08	244 Assistência Comunitária	0,00	0,00	3.499.000,00	3.499.000,00
08	244 0033 Gestão Fundo de Assistência Social	0,00	0,00	2.658.000,00	2.658.000,00
08.244.0033.2062.0000	Manutenção Fundo Municipal de Assistência Social	0,00	0,00	2.658.000,00	2.658.000,00
08	244 0034 Auxilio Financeiro a Entidades Assistenciais	0,00	0,00	300.000,00	300.000,00
08.244.0034.2064.0000	Repasso Financeiro Vila São Vicente de Paulo	0,00	0,00	180.000,00	180.000,00
08.244.0034.2065.0000	Repasso Financeiro Associação Vida Bem Vivida	0,00	0,00	60.000,00	60.000,00
08.244.0034.2066.0000	Repasso Financeiro APAE	0,00	0,00	60.000,00	60.000,00
08	244 0035 Gestão do CRAS	0,00	0,00	105.000,00	105.000,00
08.244.0035.2067.0000	Manutenção Atividades do CRAS	0,00	0,00	105.000,00	105.000,00
08	244 0036 Gestão dos Recursos do Ministério do Desenvolvimento Social	0,00	0,00	296.000,00	296.000,00
08.244.0036.2068.0000	Gestão Piso de Transição Média Complexidade	0,00	0,00	12.000,00	12.000,00
08.244.0036.2069.0000	Gestão Piso Alta Complexidade I	0,00	0,00	18.000,00	18.000,00
08.244.0036.2070.0000	Gestão Piso Básio Fixo	0,00	0,00	30.000,00	30.000,00
08.244.0036.2071.0000	Gestão Serviços de Cprnvincência e Fortalecimento de Vínculos	0,00	0,00	75.000,00	75.000,00
08.244.0036.2072.0000	Gestão BPC na Escola	0,00	0,00	1.000,00	1.000,00
08.244.0036.2073.0000	Gestão do IGBDF	0,00	0,00	60.000,00	60.000,00
08.244.0036.2074.0000	Gestão Primeira Infância	0,00	0,00	100.000,00	100.000,00
08	244 0037 Gestão Recursos Secretaria de Desenvolvimento Social	0,00	0,00	140.000,00	140.000,00
08.244.0037.2075.0000	Gestão Recursos Proteção Atenção Básica	0,00	0,00	47.000,00	47.000,00
08.244.0037.2076.0000	Gestão Proteção Especial Média Complexidade	0,00	0,00	61.000,00	61.000,00
08.244.0037.2077.0000	Gestão Proteção Especial Alta Complexidade	0,00	0,00	32.000,00	32.000,00
09	Previdência Social	0,00	0,00	396.000,00	396.000,00
09	272 Previdência do Regime Estatutário	0,00	0,00	396.000,00	396.000,00
09	272 0009 Inativos e Pensionistas	0,00	0,00	396.000,00	396.000,00
09.272.0009.2009.0000	Manutenção Pagamento Inativos e Pensionistas	0,00	0,00	396.000,00	396.000,00
10	Saúde	0,00	205.000,00	31.645.000,00	31.850.000,00
10	301 Atenção Básica	0,00	0,00	5.827.000,00	5.827.000,00
10	301 0024 Gerenciamento e Execução Serviços de Saúde	0,00	0,00	5.827.000,00	5.827.000,00
10.301.0024.2035.0000	Gestão Piso Atenção Básica	0,00	0,00	1.159.000,00	1.159.000,00
10.301.0024.2036.0000	Gestão Programa Agentes Comunitários de Saúde	0,00	0,00	2.290.000,00	2.290.000,00
10.301.0024.2037.0000	Gestão do Programa Saúde Bucal	0,00	0,00	176.000,00	176.000,00
10.301.0024.2038.0000	Gestão Programa Saúde da Família	0,00	0,00	1.000.000,00	1.000.000,00
10.301.0024.2039.0000	Gestão Recursos Piso Atenção Básica Estadual	0,00	0,00	130.000,00	130.000,00
10.301.0024.2040.0000	Gestão Programa Qualis Mais	0,00	0,00	1.022.000,00	1.022.000,00
10.301.0024.2041.0000	Gestão Insumos Diabetes Glicemia	0,00	0,00	50.000,00	50.000,00
10	302 Assistência Hospitalar e Ambulatorial	0,00	150.000,00	25.743.000,00	25.893.000,00

**PREFEITURA DE MONTE AZUL PAULISTA**

Praça Rio Branco, 86 - CNPJ:52942380/0001-87

Orçamento Programa - Exercício de 2023

Anexo 07

Página 3

Lei: , Data:

**PROGRAMA DE TRABALHO DO GOVERNO
DEMONSTRATIVO DE FUNÇÕES, SUBFUNÇÕES E PROGRAMAS
POR PROJETOS, ATIVIDADES E OPERAÇÕES ESPECIAIS**

(Inc.II, § 2º, Art.2º)

Código	Especificação	Operação Especial	Projetos	Atividades	Total
10	Saúde	0,00	205.000,00	31.645.000,00	31.850.000,00
10	302 Assistência Hospitalar e Ambulatorial	0,00	150.000,00	25.743.000,00	25.893.000,00
10	302 0024 Gerenciamento e Execução Serviços de Saúde	0,00	120.000,00	24.392.000,00	24.512.000,00
10.302.0024.1007.0000	Aquisição de Equipamentos, mobiliários e veículos Unidades de Saúde	0,00	100.000,00	0,00	100.000,00
10.302.0024.1009.0000	Aquisição de Equipamentos, mobiliários Centro Saúde da Mulher	0,00	20.000,00	0,00	20.000,00
10.302.0024.2042.0000	Manutenção das Unidades de Saúde	0,00	0,00	14.399.000,00	14.399.000,00
10.302.0024.2043.0000	Manutenção das Unidades Odontologia	0,00	0,00	534.000,00	534.000,00
10.302.0024.2044.0000	Manutenção Medicamentos	0,00	0,00	620.000,00	620.000,00
10.302.0024.2045.0000	Manutenção Medicamentos Judiciais	0,00	0,00	834.000,00	834.000,00
10.302.0024.2046.0000	Gestão a Assistência Farmacêutica	0,00	0,00	85.000,00	85.000,00
10.302.0024.2047.0000	Gestão Teto Municipal Média e Alta Complexidade	0,00	0,00	7.452.000,00	7.452.000,00
10.302.0024.2048.0000	Gestão IAC - Incentivo de Adesão a Contratualização	0,00	0,00	468.000,00	468.000,00
10	302 0025 Programa Saúde da Mulher	0,00	30.000,00	249.000,00	279.000,00
10.302.0025.1008.0000	Aquisição de Equipamentos, mobiliários Unidades de Odontologia	0,00	30.000,00	0,00	30.000,00
10.302.0025.2049.0000	Manutenção Centro Saúde da Mulher	0,00	0,00	249.000,00	249.000,00
10	302 0026 Programa Atenção a Saúde do Idoso	0,00	0,00	100.000,00	100.000,00
10.302.0026.2050.0000	Gestão da Atenção a Saúde do Idoso	0,00	0,00	100.000,00	100.000,00
10	302 0027 Programa Pró Santa Casa	0,00	0,00	72.000,00	72.000,00
10.302.0027.2051.0000	Gestão Programa Pró Santa Casa	0,00	0,00	72.000,00	72.000,00
10	302 0028 Auxílio Financeiro Entidades Saúde	0,00	0,00	930.000,00	930.000,00
10.302.0028.2052.0000	Repasso Financeiro Hospital Cancer PIO XII	0,00	0,00	60.000,00	60.000,00
10.302.0028.2053.0000	Repasso Financeiro ARCD - SJ Rio Preto	0,00	0,00	10.000,00	10.000,00
10.302.0028.2054.0000	Repasso Financeiro GAMA	0,00	0,00	20.000,00	20.000,00
10.302.0028.2055.0000	Repasso Financeiro APAE	0,00	0,00	840.000,00	840.000,00
10	304 Vigilância Sanitária	0,00	55.000,00	75.000,00	130.000,00
10	304 0029 Vigilância em Saúde	0,00	55.000,00	75.000,00	130.000,00
10.304.0029.1010.0000	Aquisição Equipamentos, Mobiliários e Veículos Vigilância	0,00	55.000,00	0,00	55.000,00
10.304.0029.2056.0000	Gestão Vigilância Sanitária em Saúde	0,00	0,00	75.000,00	75.000,00
12	Educação	0,00	-430.000,00	32.864.000,00	33.294.000,00
12	306 Alimentação e Nutrição	0,00	0,00	1.524.000,00	1.524.000,00
12	306 0010 Merenda Escolar	0,00	0,00	1.524.000,00	1.524.000,00
12.306.0010.2013.0000	Gestão da Merenda Escolar Municipal	0,00	0,00	1.425.000,00	1.425.000,00
12.306.0010.2014.0000	Gestão da Merenda Agricultura Familiar	0,00	0,00	99.000,00	99.000,00
12	361 Ensino Fundamental	0,00	380.000,00	19.744.000,00	20.124.000,00
12	361 0011 Ensino Regular	0,00	180.000,00	7.237.000,00	7.417.000,00
12.361.0011.1002.0000	Construção, Reforma e Ampliação Escolas Municipais	0,00	100.000,00	0,00	100.000,00
12.361.0011.1003.0000	Aquisição de Equipamentos e Material Permanente	0,00	80.000,00	0,00	80.000,00
12.361.0011.2015.0000	Manutenção do Ensino Fundamental - 25%	0,00	0,00	7.237.000,00	7.237.000,00
12	361 0012 Transporte Escolar Municipal	0,00	0,00	1.423.000,00	1.423.000,00
12.361.0012.2016.0000	Manutenção do Transporte Escolar - 25%	0,00	0,00	1.423.000,00	1.423.000,00
12	361 0013 Gestão da Educação Básica - FUNDEB	0,00	0,00	9.385.000,00	9.385.000,00
12.361.0013.2017.0000	Manutenção do FUNDEB - Ensino Fundamental	0,00	0,00	9.385.000,00	9.385.000,00
12	361 0014 QESE - Quota Parte Estadual Salário Educação	0,00	200.000,00	1.699.000,00	1.899.000,00
12.361.0014.1004.0000	Aquisição de Equipamentos e Material Permanente	0,00	200.000,00	0,00	200.000,00
12.361.0014.2018.0000	Manutenção Educação Básica Recursos QESE	0,00	0,00	1.699.000,00	1.699.000,00
12	362 Ensino Médio	0,00	0,00	880.000,00	880.000,00



PREFEITURA DE MONTE AZUL PAULISTA

Praca Rio Branco, 86 - CNPJ:52942380/0001-87

Orçamento Programa - Exercício de 2023

Anexo 07

Página 4

Lei: , Data:

PROGRAMA DE TRABALHO DO GOVERNO DEMONSTRATIVO DE FUNÇÕES, SUBFUNÇÕES E PROGRAMAS POR PROJETOS, ATIVIDADES E OPERAÇÕES ESPECIAIS (Inc.II, § 2º, Art.2º)

Código	Especificação	Operação Especial	Projetos	Atividades	Total
12	Educação	0,00	430.000,00	32.864.000,00	33.294.000,00
12	362 Ensino Médio	0,00	0,00	880.000,00	880.000,00
12	362 0015 Transporte Escolar Ensino Médio	0,00	0,00	880.000,00	880.000,00
12.362.0015.2019.0000	Manutenção Transporte Escolar Ensino Médio	0,00	0,00	880.000,00	880.000,00
12	363 Ensino Profissional	0,00	0,00	350.000,00	350.000,00
12	363 0016 Apoio Financeiro a Estudantes	0,00	0,00	350.000,00	350.000,00
12.363.0016.2020.0000	Auxílio Financeiro a Estudantes Profissional	0,00	0,00	350.000,00	350.000,00
12	364 Ensino Superior	0,00	0,00	600.000,00	600.000,00
12	364 0016 Apoio Financeiro a Estudantes	0,00	0,00	600.000,00	600.000,00
12.364.0016.2021.0000	Auxílio Financeiro a Estudantes Ensino Superior	0,00	0,00	600.000,00	600.000,00
12	365 Educação Infantil	0,00	50.000,00	9.510.000,00	9.560.000,00
12	365 0013 Gestão da Educação Básica - FUNDEB	0,00	0,00	7.399.000,00	7.399.000,00
12.365.0013.2022.0000	Manutenção do FUNDEB - Ensino Infantil Creche	0,00	0,00	5.505.000,00	5.505.000,00
12.365.0013.2023.0000	Manutenção do FUNDEB - Ensino Infantil Pré Escola	0,00	0,00	1.894.000,00	1.894.000,00
12	365 0017 Ensino Infantil	0,00	50.000,00	2.106.000,00	2.156.000,00
12.365.0017.1005.0000	Aquisição de Equipamentos e Material Permanente	0,00	50.000,00	0,00	50.000,00
12.365.0017.2024.0000	Manutenção de Ensino Infantil Creches - 25%	0,00	0,00	2.086.000,00	2.086.000,00
12.365.0017.2025.0000	Manutenção de Ensino Infantil Pré Escolas - 25%	0,00	0,00	20.000,00	20.000,00
12	365 0018 PPDE - Creches	0,00	0,00	5.000,00	5.000,00
12.365.0018.2026.0000	Manutenção Recursos PPDE - Rec. Federal	0,00	0,00	5.000,00	5.000,00
12	366 Educação de Jovens e Adultos	0,00	0,00	50.000,00	50.000,00
12	366 0013 Gestão da Educação Básica - FUNDEB	0,00	0,00	50.000,00	50.000,00
12.366.0013.2027.0000	Manutenção do FUNDEB - Ensino Jovens e Adultos	0,00	0,00	50.000,00	50.000,00
12	367 Educação Especial	0,00	0,00	206.000,00	206.000,00
12	367 0013 Gestão da Educação Básica - FUNDEB	0,00	0,00	206.000,00	206.000,00
12.367.0013.2029.0000	Manutenção do FUNDEB - Educação Especial	0,00	0,00	206.000,00	206.000,00
13	Cultura	0,00	0,00	2.078.000,00	2.078.000,00
13	392 Difusão Cultural	0,00	0,00	2.078.000,00	2.078.000,00
13	392 0020 Promoção Cultural	0,00	0,00	1.542.000,00	1.542.000,00
13.392.0020.2030.0000	Manutenção e Operação da Unidade Cultural	0,00	0,00	1.092.000,00	1.092.000,00
13.392.0020.2031.0000	Promoção Cultural e Artística	0,00	0,00	450.000,00	450.000,00
13	392 0021 Auxílio Financeiro Entidades Culturais	0,00	0,00	36.000,00	36.000,00
13.392.0021.2032.0000	Repasse Financeiro Fundação Jazz Brasil	0,00	0,00	36.000,00	36.000,00
13	392 0022 Consórcio Intermunicipal Culturando	0,00	0,00	500.000,00	500.000,00
13.392.0022.2033.0000	Gestão Consórcio Intermunicipal Culturando	0,00	0,00	500.000,00	500.000,00
15	Urbanismo	0,00	1.064.000,00	10.555.000,00	11.619.000,00
15	451 Infra-Estrutura Urbana	0,00	837.000,00	2.195.000,00	3.032.000,00



PREFEITURA DE MONTE AZUL PAULISTA

Praca Rio Branco, 86 - CNPJ:52942380/0001-87

Orçamento Programa - Exercício de 2023

Anexo 07

Página 5

Lei: , Data:

PROGRAMA DE TRABALHO DO GOVERNO DEMONSTRATIVO DE FUNÇÕES, SUBFUNÇÕES E PROGRAMAS POR PROJETOS, ATIVIDADES E OPERAÇÕES ESPECIAIS

(Inc.II, § 2º, Art.2º)

Código	Especificação	Operação Especial	Projetos	Atividades	Total
15	Urbanismo	0,00	1.064.000,00	10.555.000,00	11.619.000,00
15	451 Infra-Estrutura Urbana	0,00	837.000,00	2.195.000,00	3.032.000,00
15	451 0038 Infraestrutura Vias Urbanas	0,00	387.000,00	1.230.000,00	1.617.000,00
15.451.0038.1013.0000	Pavimentação, Recapeamento e Obras Complementares Ruas e Avenidas	0,00	287.000,00	0,00	287.000,00
15.451.0038.1014.0000	Aquisição Veiculos, Máquinas Manutenção Vias Urbanas	0,00	100.000,00	0,00	100.000,00
15.451.0038.2079.0000	Manutenção Ruas e Avenidas	0,00	0,00	1.078.000,00	1.078.000,00
15.451.0038.2080.0000	Manutenção Recursos Royalties Exploração Petróleo e Gás Natural	0,00	0,00	100.000,00	100.000,00
15.451.0038.2081.0000	Políticas Públicas dos ODS	0,00	0,00	52.000,00	52.000,00
15	451 0039 Iluminação Pública	0,00	450.000,00	965.000,00	1.415.000,00
15.451.0039.1015.0000	Aquisição de equipamentos, veiculos Iluminação Pública	0,00	150.000,00	0,00	150.000,00
15.451.0039.1035.0000	Obras Iluminação Pública	0,00	300.000,00	0,00	300.000,00
15.451.0039.2082.0000	Gestão dos Recursos Iluminação Pública - CIP	0,00	0,00	965.000,00	965.000,00
15	452 Serviços Urbanos	0,00	227.000,00	8.360.000,00	8.587.000,00
15	452 0040 Gestão Serviços Urbanos	0,00	227.000,00	8.360.000,00	8.587.000,00
15.452.0040.1016.0000	Construção, Reforma e Ampliação Prédios Públicos	0,00	150.000,00	0,00	150.000,00
15.452.0040.1017.0000	Aquisição de equipamentos, máquinas e veiculos Serviços Municipais	0,00	77.000,00	0,00	77.000,00
15.452.0040.2083.0000	Gestão dos Serviços Municipais	0,00	0,00	8.201.000,00	8.201.000,00
15.452.0040.2098.0000	Manutenção Atividades Terminal Rodoviário	0,00	0,00	159.000,00	159.000,00
17	Saneamento	0,00	100.500,00	9.615.500,00	9.716.000,00
17	512 Saneamento Básico Urbano	0,00	100.500,00	9.615.500,00	9.716.000,00
17	512 0048 Gestão do Saneamento Básico	0,00	100.500,00	9.615.500,00	9.716.000,00
17.512.0048.1020.0000	Construção, reforma e ampliação do Sistema de Água e Esgoto	0,00	50.000,00	0,00	50.000,00
17.512.0048.1021.0000	Aquisição de Equipamentos, mobiliários e veiculos SAEMAP	0,00	50.000,00	0,00	50.000,00
17.512.0048.1022.0000	Aquisição de Hidrômetros para Revenda	0,00	500,00	0,00	500,00
17.512.0048.2094.0000	Manutenção da Secretaria do Saemap	0,00	0,00	9.292.000,00	9.292.000,00
17.512.0048.2095.0000	Manutenção Atividades do Laboratório	0,00	0,00	323.500,00	323.500,00
18	Gestão Ambiental	0,00	0,00	655.000,00	655.000,00
18	542 Controle Ambiental	0,00	0,00	655.000,00	655.000,00
18	542 0068 Controle do Meio Ambiente	0,00	0,00	655.000,00	655.000,00
18.542.0068.2096.0000	Operacionalização do Controle do Meio Ambiente	0,00	0,00	655.000,00	655.000,00
19	Ciência e Tecnologia	0,00	0,00	292.000,00	292.000,00
19	572 Desenvolvimento Tecnológico e Engenharia	0,00	0,00	292.000,00	292.000,00
19	572 0047 Assistência Desenvolvimento Econômico e Tecnológico	0,00	0,00	292.000,00	292.000,00
19.572.0047.2093.0000	Gestão do Desenvolvimento Econômico e Tecnológico	0,00	0,00	292.000,00	292.000,00
20	Agricultura	0,00	0,00	1.078.000,00	1.078.000,00
20	605 Abastecimento	0,00	0,00	1.078.000,00	1.078.000,00
20	605 0030 Assistência Técnica a Divisão Agricultura e Abastecimento	0,00	0,00	958.000,00	958.000,00
20.605.0030.2057.0000	Manutenção da Secretaria Agricultura e Abastecimento	0,00	0,00	958.000,00	958.000,00
20	605 0031 Auxilio Financeiro a Entidades Protetoras de Animais	0,00	0,00	120.000,00	120.000,00
20.605.0031.2058.0000	Repasse Financeiro APROAM	0,00	0,00	72.000,00	72.000,00
20.605.0031.2100.0000	Repasse Financeiro AVA	0,00	0,00	48.000,00	48.000,00



PREFEITURA DE MONTE AZUL PAULISTA

Praca Rio Branco, 86 - CNPJ:52942380/0001-87

Orçamento Programa - Exercício de 2023

Anexo 07

Página 6

Lei: , Data:

PROGRAMA DE TRABALHO DO GOVERNO DEMONSTRATIVO DE FUNÇÕES, SUBFUNÇÕES E PROGRAMAS POR PROJETOS, ATIVIDADES E OPERAÇÕES ESPECIAIS (Inc.II, § 2º, Art.2º)

Código	Especificação	Operação Especial	Projetos	Atividades	Total
20	Agricultura	0,00	0,00	1.078.000,00	1.078.000,00
23	Comércio e Serviços	0,00	0,00	15.000,00	15.000,00
23	695 Turismo	0,00	0,00	15.000,00	15.000,00
23	695 0023 Promoção do Turismo	0,00	0,00	15.000,00	15.000,00
23.695.0023.2034.0000	Manutenção e Operação do Turismo	0,00	0,00	15.000,00	15.000,00
26	Transporte	0,00	0,00	302.000,00	302.000,00
26	782 Transporte Rodoviário	0,00	0,00	302.000,00	302.000,00
26	782 0042 Infraestrutura Estradas Vicinais	0,00	0,00	302.000,00	302.000,00
26.782.0042.2085.0000	Gestão dos Serviços Estradas Municipais	0,00	0,00	257.000,00	257.000,00
26.782.0042.2086.0000	Gestão Recursos do CIDE	0,00	0,00	45.000,00	45.000,00
27	Desporto e Lazer	0,00	0,00	986.000,00	986.000,00
27	812 Desporto Comunitário	0,00	0,00	986.000,00	986.000,00
27	812 0022 Consórcio Intermunicipal Culturando	0,00	0,00	320.000,00	320.000,00
27.812.0022.2087.0000	Gestão Consórcio Intermunicipal	0,00	0,00	320.000,00	320.000,00
27	812 0043 Infraestrutura Esporte e Lazer	0,00	0,00	666.000,00	666.000,00
27.812.0043.2088.0000	Gestão da Secretaria de Esportes e Lazer	0,00	0,00	666.000,00	666.000,00
28	Encargos Especiais	0,00	0,00	3.018.000,00	3.018.000,00
28	843 Serviço da Dívida Interna	0,00	0,00	3.018.000,00	3.018.000,00
28	843 0000 Encargos Gerais do Município	0,00	0,00	2.913.000,00	2.913.000,00
28.843.0000.2010.0000	Manutenção Amortização Dívida Consolidada	0,00	0,00	1.150.000,00	1.150.000,00
28.843.0000.2011.0000	Manutenção Contribuição p/ Formação PASEP	0,00	0,00	1.093.000,00	1.093.000,00
28.843.0000.2012.0000	Amortização - Financiamento Linha Água Limpa	0,00	0,00	670.000,00	670.000,00
28	843 0008 Gestão Financeira	0,00	0,00	105.000,00	105.000,00
28.843.0008.2101.0000	Gestão Controladoria e Ouvidoria Municipal	0,00	0,00	105.000,00	105.000,00
99	Reserva de Contingência	265.000,00	0,00	0,00	265.000,00
99	999 Reserva de Contingência	265.000,00	0,00	0,00	265.000,00
99	999 9999 RESERVA CONTINGÊNCIA	265.000,00	0,00	0,00	265.000,00
99.999.9999.2097.0000	Reserva de Contingência	265.000,00	0,00	0,00	265.000,00



PREFEITURA DE MONTE AZUL PAULISTA

Praca Rio Branco, 86 - CNPJ:52942380/0001-87

Orçamento Programa - Exercício de 2023

Anexo 07

Página 7

Lei: , Data:

**PROGRAMA DE TRABALHO DO GOVERNO
DEMONSTRATIVO DE FUNÇÕES, SUBFUNÇÕES E PROGRAMAS
POR PROJETOS, ATIVIDADES E OPERAÇÕES ESPECIAIS**

(Inc.II, § 2º, Art.2º)

Código	Especificação	Operação Especial	Projetos	Atividades	Total	
		TOTAL	265.000,00	2.069.500,00	116.665.500,00	119.000.000,00



PREFEITURA DE MONTE AZUL PAULISTA

Praca Rio Branco, 86 - CNPJ:52942380/0001-87

Orçamento Programa - Exercício de 2023

Anexo 08

Página 1

Lei: , Data:

DESPESA POR FUNÇÃO, SUBFUNÇÃO E PROGRAMAS

CONFORME O VÍNCULO COM OS RECURSOS

(Inc.II, § 2º, Art.2º)

Código	Especificação	Ordinário	Vinculado	Adm. Indireta	Total
01	Legislativa	2.364.000,00			2.364.000,00
01 031	Ação Legislativa	2.364.000,00			2.364.000,00
01 031 0001	Processo Legislativo	923.000,00			923.000,00
01 031 0002	Administração Legislativa	1.441.000,00			1.441.000,00
04	Administração	12.986.000,00			12.986.000,00
04 122	Administração Geral	11.836.000,00			11.836.000,00
04 122 0003	Coordenação Superior	3.530.000,00			3.530.000,00
04 122 0004	Administração Junta Serviço Militar	108.000,00			108.000,00
04 122 0006	Gestão de Pessoal, Suprimento e Patrimônio	952.000,00			952.000,00
04 122 0007	Gestão Administrativa	3.811.000,00			3.811.000,00
04 122 0045	Negócios Jurídicos	835.000,00			835.000,00
04 122 0046	Gestão de Precatórios	2.600.000,00			2.600.000,00
04 124	Controle Interno	1.100.000,00			1.100.000,00
04 124 0008	Gestão Financeira	1.100.000,00			1.100.000,00
04 244	Assistência Comunitária	50.000,00			50.000,00
04 244 0005	Fundo Social de Solidariedade	50.000,00			50.000,00
06	Segurança Pública	4.068.000,00			4.068.000,00
06 181	Policciamento	4.068.000,00			4.068.000,00
06 181 0044	Gestão Segurança e Trânsito	4.058.000,00			4.058.000,00
06 181 0054	Gestão Segurança e Trânsito	10.000,00			10.000,00
08	Assistência Social	3.612.000,00	406.000,00		4.018.000,00
08 241	Assistência ao Idoso	36.000,00			36.000,00
08 241 0034	Auxílio Financeiro a Entidades Assistenciais	36.000,00			36.000,00
08 243	Assistência à Criança e ao Adolescente	483.000,00			483.000,00
08 243 0032	Assistência a Criança e ao Adolescente	483.000,00			483.000,00
08 244	Assistência Comunitária	3.093.000,00	406.000,00		3.499.000,00
08 244 0033	Gestão Fundo de Assistência Social	2.658.000,00			2.658.000,00
08 244 0034	Auxílio Financeiro a Entidades Assistenciais	300.000,00			300.000,00
08 244 0035	Gestão do CRAS	105.000,00			105.000,00
08 244 0036	Gestão dos Recursos do Ministério do Desenvolvimento Social	30.000,00	266.000,00		296.000,00
08 244 0037	Gestão Recursos Secretaria de Desenvolvimento Social		140.000,00		140.000,00
09	Previdência Social	396.000,00			396.000,00
09 272	Previdência do Regime Estatutário	396.000,00			396.000,00
09 272 0009	Inativos e Pensionistas	396.000,00			396.000,00
10	Saúde	25.820.000,00	6.030.000,00		31.850.000,00
10 301	Atenção Básica	2.032.000,00	3.795.000,00		5.827.000,00
10 301 0024	Gerenciamento e Execução Serviços de Saúde	2.032.000,00	3.795.000,00		5.827.000,00
10 302	Assistência Hospitalar e Ambulatorial	23.788.000,00	2.105.000,00		25.893.000,00
10 302 0024	Gerenciamento e Execução Serviços de Saúde	22.407.000,00	2.105.000,00		24.512.000,00
10 302 0025	Programa Saúde da Mulher	279.000,00			279.000,00
10 302 0026	Programa Atenção a Saúde do Idoso	100.000,00			100.000,00
10 302 0027	Programa Pró Santa Casa	72.000,00			72.000,00
10 302 0028	Auxílio Financeiro Entidades Saúde	930.000,00			930.000,00
10 304	Vigilância Sanitária		130.000,00		130.000,00
10 304 0029	Vigilância em Saúde		130.000,00		130.000,00
12	Educação	12.329.000,00	20.965.000,00		33.294.000,00
12 306	Alimentação e Nutrição	378.000,00	1.146.000,00		1.524.000,00
12 306 0010	Merenda Escolar	378.000,00	1.146.000,00		1.524.000,00
12 361	Ensino Fundamental	8.840.000,00	11.284.000,00		20.124.000,00



PREFEITURA DE MONTE AZUL PAULISTA

Praca Rio Branco, 86 - CNPJ:52942380/0001-87

Orçamento Programa - Exercício de 2023

Anexo 08

Página 2

Lei: , Data:

DESPESA POR FUNÇÃO, SUBFUNÇÃO E PROGRAMAS CONFORME O VÍNCULO COM OS RECURSOS

(Inc.II, § 2º, Art.2º)

Código	Especificação	Ordinário	Vinculado	Adm. Indireta	Total
12 361 0011	Ensino Regular	7.417.000,00			7.417.000,00
12 361 0012	Transporte Escolar Municipal	1.423.000,00			1.423.000,00
12 361 0013	Gestão da Educação Básica - FUNDEB		9.385.000,00		9.385.000,00
12 361 0014	QESE - Quota Parte Estadual Salário Educação		1.899.000,00		1.899.000,00
12 362	Ensino Médio		880.000,00		880.000,00
12 362 0015	Transporte Escolar Ensino Médio		880.000,00		880.000,00
12 363	Ensino Profissional	350.000,00			350.000,00
12 363 0016	Apoio Financeiro a Estudantes	350.000,00			350.000,00
12 364	Ensino Superior	600.000,00			600.000,00
12 364 0016	Apoio Financeiro a Estudantes	600.000,00			600.000,00
12 365	Educação Infantil	2.161.000,00	7.399.000,00		9.560.000,00
12 365 0013	Gestão da Educação Básica - FUNDEB		7.399.000,00		7.399.000,00
12 365 0017	Ensino Infantil	2.156.000,00			2.156.000,00
12 365 0018	PPDE - Creches	5.000,00			5.000,00
12 366	Educação de Jovens e Adultos		50.000,00		50.000,00
12 366 0013	Gestão da Educação Básica - FUNDEB		50.000,00		50.000,00
12 367	Educação Especial		206.000,00		206.000,00
12 367 0013	Gestão da Educação Básica - FUNDEB		206.000,00		206.000,00
13	Cultura	2.078.000,00			2.078.000,00
13 392	Difusão Cultural	2.078.000,00			2.078.000,00
13 392 0020	Promoção Cultural	1.542.000,00			1.542.000,00
13 392 0021	Auxilio Financeiro Entidades Culturais	36.000,00			36.000,00
13 392 0022	Consórcio Intermunicipal Culturando	500.000,00			500.000,00
15	Urbanismo	11.619.000,00			11.619.000,00
15 451	Infra-Estrutura Urbana	3.032.000,00			3.032.000,00
15 451 0038	Infraestrutura Vias Urbanas	1.617.000,00			1.617.000,00
15 451 0039	Iluminação Pública	1.415.000,00			1.415.000,00
15 452	Serviços Urbanos	8.587.000,00			8.587.000,00
15 452 0040	Gestão Serviços Urbanos	8.587.000,00			8.587.000,00
17	Saneamento			9.716.000,00	9.716.000,00
17 512	Saneamento Básico Urbano			9.716.000,00	9.716.000,00
17 512 0048	Gestão do Saneamento Básico			9.716.000,00	9.716.000,00
18	Gestão Ambiental	655.000,00			655.000,00
18 542	Controle Ambiental	655.000,00			655.000,00
18 542 0068	Controle do Meio Ambiente	655.000,00			655.000,00
19	Ciência e Tecnologia	292.000,00			292.000,00
19 572	Desenvolvimento Tecnológico e Engenharia	292.000,00			292.000,00
19 572 0047	Assistência Desenvolvimento Econômico e Tecnológico	292.000,00			292.000,00
20	Agricultura	1.078.000,00			1.078.000,00
20 605	Abastecimento	1.078.000,00			1.078.000,00
20 605 0030	Assistência Técnica a Divisão Agricultura e Abastecimento	958.000,00			958.000,00
20 605 0031	Auxilio Financeiro a Entidades Protetoras de Animais	120.000,00			120.000,00
23	Comércio e Serviços	15.000,00			15.000,00
23 695	Turismo	15.000,00			15.000,00
23 695 0023	Promoção do Turismo	15.000,00			15.000,00
26	Transporte	302.000,00			302.000,00
26 782	Transporte Rodoviário	302.000,00			302.000,00

**PREFEITURA DE MONTE AZUL PAULISTA**

Praça Rio Branco, 86 - CNPJ:52942380/0001-87

Orçamento Programa - Exercício de 2023

Anexo 08

Página 3

Lei: , Data:

**DESPESA POR FUNÇÃO, SUBFUNÇÃO E PROGRAMAS
CONFORME O VÍNCULO COM OS RECURSOS**

(Inc.II, § 2º, Art.2º)

Código	Especificação	Ordinário	Vinculado	Adm. Indireta	Total
26 782 0042	Infraestrutura Estradas Vicinais	302.000,00			302.000,00
27	Desporto e Lazer	986.000,00			986.000,00
27 812	Desporto Comunitário	986.000,00			986.000,00
27 812 0022	Consórcio Intermunicipal Culturando	320.000,00			320.000,00
27 812 0043	Infraestrutura Esporte e Lazer	666.000,00			666.000,00
28	Encargos Especiais	3.018.000,00			3.018.000,00
28 843	Serviço da Dívida Interna	3.018.000,00			3.018.000,00
28 843 0000	Encargos Gerais do Município	2.913.000,00			2.913.000,00
28 843 0008	Gestão Financeira	105.000,00			105.000,00
99	Reserva de Contingência	265.000,00			265.000,00
99 999	Reserva de Contingência	265.000,00			265.000,00
99 999 9999	RESERVA CONTINGÊNCIA	265.000,00			265.000,00
TOTAL		81.883.000,00	27.401.000,00	9.716.000,00	119.000.000,00

**PREFEITURA DE MONTE AZUL PAULISTA**

Praça Rio Branco, 86 - CNPJ:52942380/0001-87

Orçamento Programa - Exercício de 2023

Anexo 09

Página 1

DEMONSTRATIVO DAS DESPESAS POR ORGÃO E FUNÇÕES DE GOVERNO

(Inc. II, § 2º, Art. 2º)

Lei: , Data:

Orgão:	01 01	CORPO LEGISLATIVO	Valor
Função	01	Legislativa	923.000,00
Orgão:	01 02	SECRETARIA DA CAMARA MUNICIPAL	Valor
Função	01	Legislativa	1.441.000,00
Orgão:	02 01	SECRETARIA DE GOVERNO	Valor
Função	04	Administração	3.688.000,00
Função	08	Assistência Social	276.000,00
Orgão:	02 02	SECRETARIA DE ADMINISTRAÇÃO E FINANÇAS	Valor
Função	04	Administração	5.863.000,00
Função	09	Previdência Social	396.000,00
Função	28	Encargos Especiais	3.018.000,00
Orgão:	02 03	SECRETARIA DE EDUCAÇÃO	Valor
Função	12	Educação	33.294.000,00
Orgão:	02 04	SECRETARIA DE CULTURA E TURISMO	Valor
Função	13	Cultura	2.078.000,00
Função	23	Comércio e Serviços	15.000,00
Orgão:	02 05	SECRETARIA DE SAÚDE	Valor
Função	10	Saúde	31.850.000,00
Orgão:	02 06	SECRETARIA DE AGRICULTURA E ABASTECIMENTO	Valor
Função	20	Agricultura	1.078.000,00
Orgão:	02 07	SECRETARIA DE ASSISTÊNCIA SOCIAL	Valor
Função	08	Assistência Social	3.742.000,00
Orgão:	02 08	SECRETARIA DE OBRAS E URBANISMO	Valor
Função	15	Urbanismo	11.619.000,00
Função	26	Transporte	302.000,00
Orgão:	02 09	SECRETARIA DE ESPORTES E LAZER	Valor
Função	27	Desporto e Lazer	986.000,00
Orgão:	02 10	SECRETARIA MUNICIPAL DE SEGURANÇA E TRÂNSITO	Valor
Função	06	Segurança Pública	4.068.000,00
Orgão:	02 11	SECRETARIA DE NEGÓCIOS JURÍDICOS	Valor

**PREFEITURA DE MONTE AZUL PAULISTA**

Praça Rio Branco, 86 - CNPJ:52942380/0001-87

Orçamento Programa - Exercício de 2023

Anexo 09

Página 2

DEMONSTRATIVO DAS DESPESAS POR ORGÃO E FUNÇÕES DE GOVERNO

(Inc.II, § 2º, Art.2º)

Lei: , Data:

Orgão:	02 11	SECRETARIA DE NEGÓCIOS JURÍDICOS	Valor
Função	04	Administração	3.435.000,00
Orgão:	02 12	SECRETARIA DE DESENV. ECONÔMICO E TECNOLÓGICO	Valor
Função	19	Ciência e Tecnologia	292.000,00
Orgão:	02 13	RESERVA DE CONTINGÊNCIA	Valor
Função	99	Reserva de Contingência	265.000,00
Orgão:	02 14	SECRETÁRIA MUNICIPAL DE MEIO AMBIENTE	Valor
Função	18	Gestão Ambiental	655.000,00
Orgão:	03 01	DIRETORIA DO SAEMAP	Valor
Função	17	Saneamento	9.716.000,00
TOTAL GERAL			119.000.000,00

RESUMO DO TOTAL ORÇADO POR ORGÃO

01 01	CORPO LEGISLATIVO	923.000,00
01 02	SECRETARIA DA CAMARA MUNICIPAL	1.441.000,00
02 01	SECRETARIA DE GOVERNO	3.964.000,00
02 02	SECRETARIA DE ADMINISTRAÇÃO E FINANÇAS	9.277.000,00
02 03	SECRETARIA DE EDUCAÇÃO	33.294.000,00
02 04	SECRETARIA DE CULTURA E TURISMO	2.093.000,00
02 05	SECRETARIA DE SAÚDE	31.850.000,00
02 06	SECRETARIA DE AGRICULTURA E ABASTECIMENTO	1.078.000,00
02 07	SECRETARIA DE ASSISTÊNCIA SOCIAL	3.742.000,00
02 08	SECRETARIA DE OBRAS E URBANISMO	11.921.000,00
02 09	SECRETARIA DE ESPORTES E LAZER	986.000,00
02 10	SECRETARIA MUNICIPAL DE SEGURANÇA E TRÂNSITO	4.068.000,00
02 11	SECRETARIA DE NEGÓCIOS JURÍDICOS	3.435.000,00
02 12	SECRETARIA DE DESENV. ECONÔMICO E TECNOLÓGICO	292.000,00
02 13	RESERVA DE CONTINGÊNCIA	265.000,00
02 14	SECRETÁRIA MUNICIPAL DE MEIO AMBIENTE	655.000,00
03 01	DIRETORIA DO SAEMAP	9.716.000,00
TOTAL		119.000.000,00

RESUMO DO TOTAL ORÇADO POR FUNÇÃO

01	Legislativa	2.364.000,00
04	Administração	12.986.000,00
06	Segurança Pública	4.068.000,00
08	Assistência Social	4.018.000,00
09	Previdência Social	396.000,00



PREFEITURA DE MONTE AZUL PAULISTA

Praca Rio Branco, 86 - CNPJ:52942380/0001-87

Orçamento Programa - Exercício de 2023
Anexo 09
Página 3

DEMONSTRATIVO DAS DESPESAS POR ORGÃO E FUNÇÕES DE GOVERNO

(Inc.II, § 2º, Art.2º)

Lei: , Data:

10	Saúde	31.850.000,00
12	Educação	33.294.000,00
13	Cultura	2.078.000,00
15	Urbanismo	11.619.000,00
17	Saneamento	9.716.000,00
18	Gestão Ambiental	655.000,00
19	Ciência e Tecnologia	292.000,00
20	Agricultura	1.078.000,00
23	Comércio e Serviços	15.000,00
26	Transporte	302.000,00
27	Desporto e Lazer	986.000,00
28	Encargos Especiais	3.018.000,00
99	Reserva de Contingência	265.000,00
TOTAL		119.000.000,00

**PREFEITURA DE MONTE AZUL PAULISTA**

Praca Rio Branco, 86 - CNPJ:52942380/0001-87

Quadro 15

Orçamento Programa - Exercício de 2023

Página 1

RECEITA E DESPESA DA ADMINISTRAÇÃO INDIRETA

Lei: , Data:

ENTIDADE: 3 SAEMAP - MONTE AZUL PTA - SP

RECEITA

Código	Discriminação	Valor \$
1922.99.0.1	OUTRAS RESTITUIÇÕES SAEMAP	1.000,00
1699.99.0.3	RECEITA DA DIVIDA ATIVA DAS TAXAS - SAEMAP	600.000,00
7699.99.0.1	SERVIÇOS HIDRÁULICOS EM PRÉDIOS PÚBLICOS	80.000,00
7699.99.0.1	TAXA DE COLETA DE LIXO E RESIDUOS SÓLIDOS	40.000,00
7699.99.0.1	RAMAL DE DERIVAÇÃO DE ESGOTO SANITÁRIO	1.000,00
7699.99.0.1	UTILIZAÇÃO DE ESGOTO SANITÁRIO	65.000,00
7699.99.0.1	RAMAL DE DERIVAÇÃO DE ÁGUA	1.000,00
7699.99.0.1	CONSUMO DE ÁGUA - SAEMAP	132.000,00
1999.99.3.1	OUTRAS RECEITAS SAEMAP	220.000,00
1122.01.0.4	RECEITAS DA DIVIDA ATIVA DAS TAXAS - SAEMAP	95.000,00
1699.99.0.2	MULTAS E JUROS DAS TAXAS - SAEMAP	1.000,00
1699.99.0.2	MULTAS E JUROS DE SERVIÇOS - SAEMAP	60.000,00
1699.99.0.1	TAXAS DE COLETA DE LIXO E RESIDUOS SÓLIDOS	1.920.000,00
1699.99.0.1	RAMAL DERIVAÇÃO DE ESGOTO SANITÁRIO - SAEMAP	1.000,00
1699.99.0.1	UTILIZAÇÃO ESGOTO SANITÁRIO - SAEMAP	2.100.000,00
1699.99.0.1	RAMAL DERIVAÇÃO DE AGUA - SAEMAP	93.000,00
1699.99.0.1	CONSUMO DE AGUA - SAEMAP	4.200.000,00
1321.01.0.1	REMUNERAÇÃO DE DEPÓSITOS BANCÁRIOS SAEMAP	6.000,00
-	Transferência Financeira a Receber	100.000,00
	TOTAL	9.716.000,00

PLANO DE APLICAÇÃO

CLoc	Func/Prog	Catgo	Discriminação	Valor - \$
17			Saneamento	
	17	512	Saneamento Básico Urbano	
	17	512 0048	Gestão do Saneamento Básico	
	17	512 0048 1020 0000	Construção, reforma e ampliação do Sistema de Água e Esgoto	
		4 4 90	INVESTIMENTOS	50.000,00
		4 4 90	INVESTIMENTOS	50.000,00
		4 5 90	INVERSÕES FINANCEIRAS	500,00
	17	512 0048 2094 0000	Manutenção da Secretaria do Saemap	
		3 1 90	PESSOAL E ENCARGOS SOCIAIS	2.701.000,00
		3 3 90	OUTRAS DESPESAS CORRENTES	10.000,00
		3 3 90	OUTRAS DESPESAS CORRENTES	6.581.000,00
		3 3 90	OUTRAS DESPESAS CORRENTES	303.500,00
	17	512 0048 2095 0000	Manutenção Atividades do Laboratório	
		4 4 90	INVESTIMENTOS	20.000,00
			TOTAL	9.716.000,00



PREFEITURA DE MONTE AZUL PAULISTA

Praca Rio Branco, 86 - CNPJ:52942380/0001-87

Orçamento Programa - Exercício de 2023

RECEITA E DESPESA DA ADMINISTRAÇÃO INDIRETA

Quadro 15

Página 2

Lei: , Data:

**PREFEITURA DE MONTE AZUL PAULISTA**

Praca Rio Branco, 86 - CNPJ:52942380/0001-87

Orçamento Programa - Exercício de 2023

SEGURIDADE SOCIAL

Anexo 11

Página 1

Lei: , Data:

Codigo	Especificacao	Categoria	Função
08	Assistência Social		4.018.000,00
3.1.90.11.00	VENCIMENTOS E VANTAGENS FIXAS - PESSOAL CIVIL	1.226.000,00	
3.1.90.13.00	OBRIGAÇÕES PATRONAIS	256.000,00	
3.3.50.39.00	OUTROS SERVIÇOS DE TERCEIROS - PESSOA JURÍDICA	492.828,00	
3.3.90.14.00	DIÁRIAS - PESSOAL CIVIL	20.000,00	
3.3.90.30.00	MATERIAL DE CONSUMO	389.000,00	
3.3.90.36.00	OUTROS SERVIÇOS DE TERCEIROS - PESSOA FÍSICA	621.000,00	
3.3.90.39.00	OUTROS SERVIÇOS DE TERCEIROS - PESSOA JURÍDICA	828.172,00	
3.3.91.39.00	OUTROS SERVIÇOS DE TERCEIROS - PESSOA JURÍDICA	25.000,00	
4.4.90.52.00	EQUIPAMENTOS E MATERIAL PERMANENTE	160.000,00	
09	Previdência Social		396.000,00
3.1.90.03.00	PENSÕES DO RPPS E DO MILITAR	396.000,00	
10	Saúde		31.850.000,00
3.1.90.11.00	VENCIMENTOS E VANTAGENS FIXAS - PESSOAL CIVIL	11.339.000,00	
3.1.90.13.00	OBRIGAÇÕES PATRONAIS	3.108.000,00	
3.3.50.39.00	OUTROS SERVIÇOS DE TERCEIROS - PESSOA JURÍDICA	8.850.000,00	
3.3.90.14.00	DIÁRIAS - PESSOAL CIVIL	188.000,00	
3.3.90.30.00	MATERIAL DE CONSUMO	1.870.000,00	
3.3.90.32.00	MATERIAL, BEM OU SERVIÇO PARA DISTRIBUIÇÃO GR	1.419.000,00	
3.3.90.36.00	OUTROS SERVIÇOS DE TERCEIROS - PESSOA FÍSICA	301.000,00	
3.3.90.39.00	OUTROS SERVIÇOS DE TERCEIROS - PESSOA JURÍDICA	4.501.000,00	
3.3.91.39.00	OUTROS SERVIÇOS DE TERCEIROS - PESSOA JURÍDICA	49.000,00	
4.4.90.52.00	EQUIPAMENTOS E MATERIAL PERMANENTE	225.000,00	
TOTAL			36.264.000,00

**PREFEITURA DE MONTE AZUL PAULISTA**

Praça Rio Branco, 86 - CNPJ:52942380/0001-87

Orçamento Programa - Exercício de 2023

RECEITA CORRENTE LIQUIDA - LC 101, ART. 2, Inciso IV

Quadro 20

Página 1

Lei: , Data:

Código	Especificação	Previsão
1000.00.0.0.0	RECEITAS CORRENTES	
1100.00.0.0.0	IMPOSTOS, TAXAS E CONTRIBUIÇÕES DE MELHORIA	23.471.000,00
1200.00.0.0.0	CONTRIBUIÇÕES	1.400.000,00
1300.00.0.0.0	RECEITA PATRIMONIAL	1.026.000,00
1600.00.0.0.0	RECEITA DE SERVIÇOS	8.975.000,00
1700.00.0.0.0	TRANSFERÊNCIAS CORRENTES	95.741.000,00
1900.00.0.0.0	OUTRAS RECEITAS CORRENTES	1.042.000,00
9500.00.0.0.0	(R) DEDUÇÕES DO FUNDEB	-13.024.000,00
	TOTAL	118.631.000,00

Percentual de Gastos com Pessoal**Legislativo***Despesa com Pessoal* 1.691.000,00

Despesa Líquida: 1.691.000,00

Percentual Aplicado: 1,43 %

Executivo*Despesa com Pessoal* 56.547.000,00**Deduções**

Categoria	Tipo	Valor	Descrição da Dedução
3.1.90.91.00	NV	100.000,00	SENTENÇAS JUDICIAIS

Total Deduções 100.000,00

Despesa Líquida: 56.447.000,00

Percentual Aplicado: 47,58 %

**PREFEITURA DE MONTE AZUL PAULISTA**

Praça Rio Branco, 85 - CNPJ:52942380/0001-87

Orçamento Programa - Exercício de 2023

DEMONSTRATIVO DOS REPASSES 3º SETOR RECURSOS MUNICIPAL

Page 1

ORGÃO/UN.	PROGRAMA	VALOR
04-01	Repasse Financeiro a FUNDAÇÃO JAZZ BRASIL	36.000,00
05-01	Repasse Financeiro ao Hospital Câncer PIO XII Barretos	60.000,00
05-01	Repasse Financeiro ao GAMA	20.000,00
05-01	Repasse Financeiro a APAE (Autistas)	840.000,00
05-01	Repasse Financeiro a ARCD São José do Rio Preto	10.000,00
06-01	Repasse Financeiro a APROAM	72.000,00
06-01	Repasse Financeiro a AVA	48.000,00
07-01	Repasse Financeiro a Terceira Idade	36.000,00
07-01	Repasse Financeiro a Vila São Vicente de Paulo	180.000,00
07-01	Repasse Financeiro a Associação Vida Bem Vivida	60.000,00
07-01	Repasse Financeiro a APAE	60.000,00
TOTAL REPASSE 3º SETOR RECURSOS MUNICIPAL		1.422.000,00

Monte Azul Paulista, 29 de Agosto de 2022.



PREFEITURA DE MONTE AZUL PAULISTA

Praca Rio Branco, 86

52942380/0001-87

Exercício: 2023

RECEITA PREVISTA

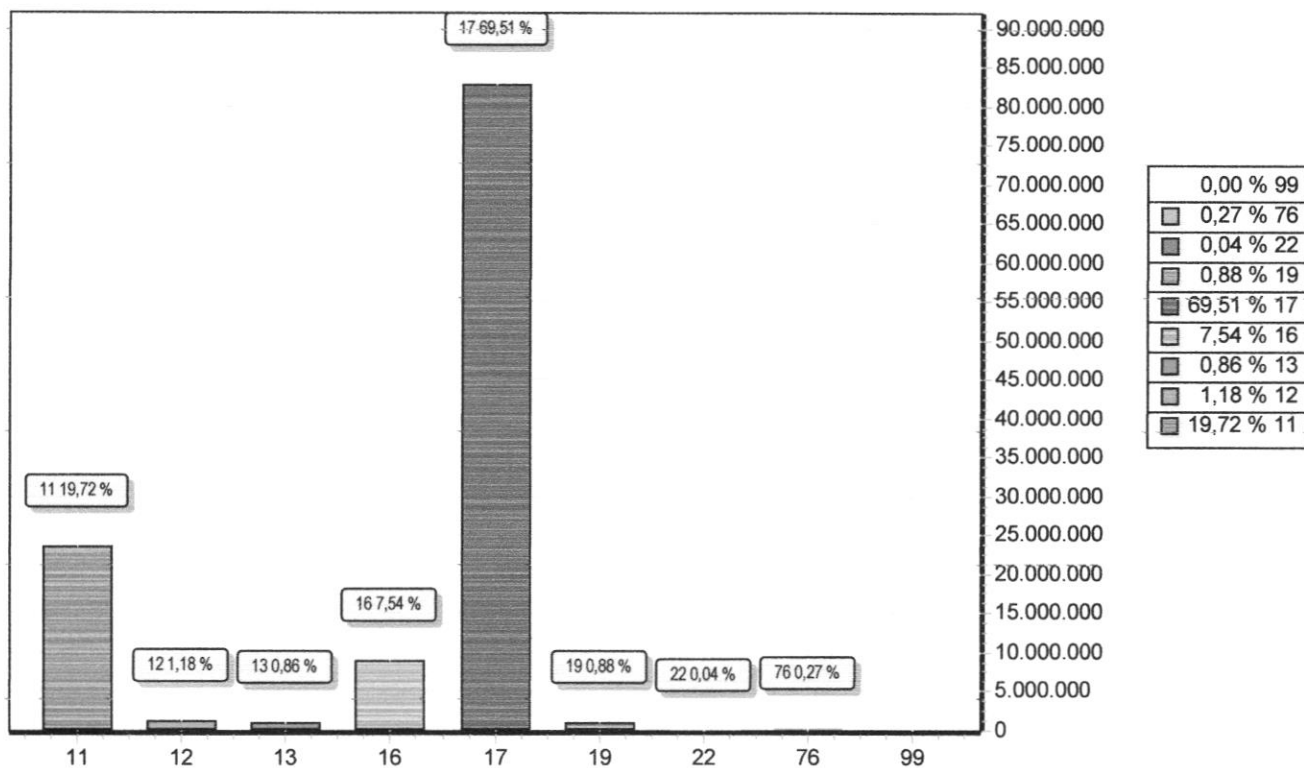

CODIGO		PREVISTO
11	IMPOSTOS, TAXAS E CONTRIBUIÇÕES DE MELHORIA	23.471.000,00
12	CONTRIBUIÇÕES	1.400.000,00
13	RECEITA PATRIMONIAL	1.026.000,00
16	RECEITA DE SERVIÇOS	8.975.000,00
17	TRANSFERENCIAS CORRENTES	82.717.000,00
19	OUTRAS RECEITAS CORRENTES	1.042.000,00
22	ALIENAÇÃO DE BENS	50.000,00
76	RECEITA DE SERVIÇOS - INTRA OFSS	319.000,00
99	RECURSOS ARRECADADOS EM EXERCÍCIOS ANTERIORES	
TOTAL		119.000.000,00



PREFEITURA DE MONTE AZUL PAULISTA

Praca Rio Branco, 86

52942380/0001-87

Exercício: 2023

DESPESA ORÇADA POR FUNÇÃO

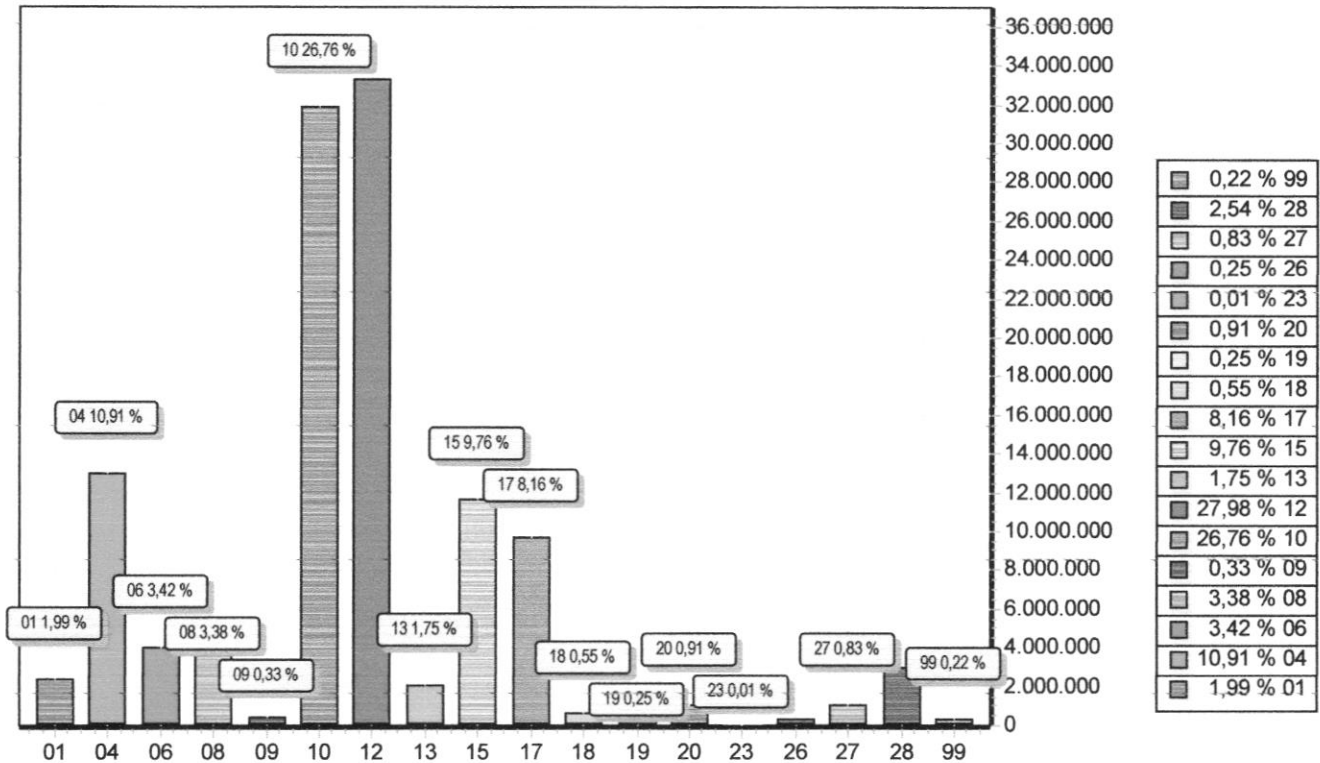

FUNÇÃO	DOTAÇÃO
01 Legislativa	2.364.000,00
04 Administração	12.986.000,00
06 Segurança Pública	4.068.000,00
08 Assistência Social	4.018.000,00
09 Previdência Social	396.000,00
10 Saúde	31.850.000,00
12 Educação	33.294.000,00
13 Cultura	2.078.000,00
15 Urbanismo	11.619.000,00
17 Saneamento	9.716.000,00
18 Gestão Ambiental	655.000,00
19 Ciência e Tecnologia	292.000,00
20 Agricultura	1.078.000,00
23 Comércio e Serviços	15.000,00
26 Transporte	302.000,00
27 Desporto e Lazer	986.000,00
28 Encargos Especiais	3.018.000,00
99 Reserva de Contingência	265.000,00
TOTAL	119.000.000,00



CÂMARA MUNICIPAL DE MONTE AZUL PAULISTA

"Palácio 8 de Março"

Rua Cel. João Manoel, nº 90 - CEP. 14.730-000 - fone/fax: 0XX-17- 3361.1254

e.mail : secretaria@camaramonteazul.sp.gov.br

Estado de São Paulo

ATA DE REUNIÃO DA COMISSÃO PERMANENTE DE FINANÇAS E ORÇAMENTO DA 18ª LEGISLATURA, QUATRIÊNIO 2021/2024, DA CÂMARA MUNICIPAL DE MONTE AZUL PAULISTA, ESTADO DE SÃO PAULO.

Aos quatorze dias do mês de setembro do ano de dois mil e vinte e dois (14/09/2022), às 14 horas, reuniram-se no plenário da Câmara Municipal – "Palácio 8 de Março", situado na Rua Cel. João Manoel, nº. 90, nesta cidade de Monte Azul Paulista, Estado de São Paulo, os vereadores **Walter Alessandro Silva Rodrigues**, presidente; **Luciana Aparecida Kubica**, relatora; e **Fábio Jerônimo Marques**, suplente da referida Comissão. Estiveram também presentes, o Senhor vereador **Orival Alves**, os servidores públicos da Câmara Municipal **Eduardo Médiçi de Souza** e **Wilson Rodrigo Garcia** e o servidor público do Poder Executivo que participou por vídeo chamada **Nilton Fiorot Júnior**. A reunião foi convocada para estudar, discutir e emitir parecer sobre o Projeto de Lei nº 1.209/2022 que dispõe sobre "Estima a receita e fixa a despesa do Município de Monte Azul Paulista para o exercício de 2023". Ao examinarem o referido projeto e justificativa os membros desta Comissão decidiram-se solicitar a inclusão do Lions Clube no Demonstrativo dos Repasses 3º Setor Recursos Municipal, para depois exarar PARECER referente ao Projeto em tela. E, nada mais havendo a serem tratados, os membros presentes pediram para lavrar a presente ata que vai assinada por todos.

Monte Azul Paulista, 14 de setembro de 2022.

Fábio Jerônimo Marques

Luciana Ap. Kubica

Orival Alves

Walter A. S. Rodrigues



PREFEITURA DO MUNICÍPIO DE MONTE AZUL PAULISTA
ESTADO DE SÃO PAULO
Praça Rio Branco nº.86 – CEP 14.730-000

OF. Nº.399/2022
PL 1209/2022

Monte Azul Paulista, 19 de setembro de 2022

Senhor Presidente:

Dirijo-me a Vossa Excelência e demais pares, para solicitar a alteração dos Anexos do Projeto de Lei 1.209/2022, referente a Lei Orçamentária Anual – LOA para 2023, em razão da inclusão e alteração dos repasses do Terceiro Setor.

Contando com a atenção e colaboração de Vossa Excelência e demais pares, renovo meus protestos de estima e consideração.

Atenciosamente,

MARCELO OTAVIANO
DOS
SANTOS:11865721832

Assinado de forma digital por
MARCELO OTAVIANO DOS
SANTOS:11865721832
Dados: 2022.09.19 14:18:45
-03'00'

MARCELO OTAVIANO DOS SANTOS
Prefeito do Município

Excelentíssimo Senhor
MARDQUEU SILVIO FRANÇA FILHO
DD. Presidente da Câmara Municipal
N e s t a

2022.09.19 14:18:45 - 03'00'

**PREFEITURA DE MONTE AZUL PAULISTA**

Praça Rio Branco, 86 - CNPJ:52942380/0001-87

Orçamento Programa - Exercício de 2023

DEMONSTRATIVO DA RECEITA E DESPESA SEGUNDO AS CATEGORIAS ECONOMICAS

(Inc.II, §1º, Art.2º)

Anexo 01

Page 1

Lei: , Data:

RECEITA	R\$	R\$
RECEITAS CORRENTES		
IMPOSTOS, TAXAS E CONTRIBUIÇÕES DE MELHORIA	23.471.000,00	
CONTRIBUIÇÕES	1.400.000,00	
RECEITA PATRIMONIAL	1.026.000,00	
RECEITA DE SERVIÇOS	8.975.000,00	
TRANSFERÊNCIAS CORRENTES	95.741.000,00	
OUTRAS RECEITAS CORRENTES	1.042.000,00	
RECEITA DE SERVIÇOS – INTRA OFSS	319.000,00	
(R) DEDUÇÕES DO FUNDEB	-13.024.000,00	
SUB TOTAL		118.950.000,00
TOTAL		118.950.000,00
SUPERAVIT DO ORÇAMENTO CORRENTE		4.259.500,00
RECEITAS DE CAPITAL		
ALIENAÇÃO DE BENS	50.000,00	
SUB TOTAL		50.000,00
TOTAL		4.309.500,00

R E S U M O

RECEITAS CORRENTES	131.655.000,00
RECEITAS CORRENTES – INTRA OFSS	319.000,00
DEDUÇÕES DA RECEITA CORRENTE	-13.024.000,00
RECEITAS DE CAPITAL	50.000,00
TOTAL DE RECEITAS	119.000.000,00
TOTAL	119.000.000,00

DESPESA	R\$	R\$
DESPESAS CORRENTES		
PESSOAL E ENCARGOS SOCIAIS	58.149.000,00	
JUROS E ENCARGOS DA DÍVIDA	480.000,00	
OUTRAS DESPESAS CORRENTES	56.061.500,00	
SUB TOTAL		114.690.500,00
SUPERAVIT DO ORÇAMENTO CORRENTE		4.259.500,00
TOTAL		118.950.000,00
DESPESAS DE CAPITAL		
INVESTIMENTOS	2.704.000,00	
INVERSÕES FINANCEIRAS	500,00	
AMORTIZAÇÃO DA DÍVIDA	1.340.000,00	
SUB TOTAL		4.044.500,00
RESERVA DE CONTINGENCIA		265.000,00
TOTAL		4.309.500,00

R E S U M O

DESPESAS CORRENTES	114.690.500,00
DESPESAS DE CAPITAL	4.044.500,00
RESERVA DE CONTINGÊNCIA	265.000,00
TOTAL DE DESPESA	119.000.000,00
TOTAL	119.000.000,00

**PREFEITURA DE MONTE AZUL PAULISTA**

Praça Rio Branco, 86 - CNPJ:52942380/0001-87

Anexo 02

Page 1

Orçamento Programa - Exercício de 2023

RECEITAS SEGUNDO AS CATEGORIAS ECONOMICAS

Lei: , Data:

Código	Especificação	F.R.	Desdobramento	SubCategoria Fonte	Categoria Econômica
1000.00.0.0	RECEITAS CORRENTES	0.000.000			131.655.000,00
1100.00.0.0	IMPOSTOS, TAXAS E CONTRIBUIÇÕES DE MELHORIA	0.000.000		23.471.000,00	
1110.00.0.0	IMPOSTOS	0.000.000		22.631.000,00	
1112.00.0.0	IMPOSTOS SOBRE O PATRIMÔNIO	0.000.000	11.278.000,00		
1112.50.0.0	IMPOSTO SOBRE A PROPRIEDADE PREDIAL E TERRITORIAL URBANA	0.000.000	9.276.000,00		
1112.50.0.1	IPTU-PRINCIPAL	0.01.00	6.541.000,00		
1112.50.0.3	IPTU-DIVIDA ATIVA	0.01.00	2.080.000,00		
1112.50.0.4	IPTU-DIVIDA ATIVA MULTAS JUROS	0.01.00	655.000,00		
1112.53.0.0	ITBI	0.000.000	2.002.000,00		
1112.53.0.1	ITBI- PRINCIPAL	0.01.00	2.000.000,00		
1112.53.0.3	ITBI- DIVIDA ATIVA	0.01.00	1.000,00		
1112.53.0.4	ITBI- DIVIDA ATIVA MULTAS JUROS	0.01.00	1.000,00		
1113.00.0.0	IMPOSTOS SOBRE A RENDA E PROVENTOS DE QUALQUER NATUREZA	0.000.000	1.400.000,00		
1113.03.0.0	IMPOSTO SOBRE A RENDA - RETIDO NA FONTE	0.000.000	1.400.000,00		
1113.03.1.0	IMPOSTO SOBRE A RENDA - RETIDO NA FONTE - TRABALHO	0.000.000	1.300.000,00		
1113.03.1.1	IRRF-TRABALHO-PRINCIPAL	0.01.00	1.300.000,00		
1113.03.4.0	IMPOSTO SOBRE A RENDA - RETIDO NA FONTE - OUTROS RENDIMENTOS	0.000.000	100.000,00		
1113.03.4.1	IRRF-OUTROS RENDIMENTOS-PRINCIPAL	0.01.00	100.000,00		
1114.00.0.0	IMPOSTOS SOBRE A PRODUÇÃO E CIRCULAÇÃO DE MERCADORIAS E SERV	0.000.000	9.953.000,00		
1114.51.0.0	IMPOSTOS SOBRE SERVIÇOS	0.000.000	9.953.000,00		
1114.51.1.0	IMPOSTO SOBRE SERVIÇOS DE QUALQUER NATUREZA - ISSQN	0.000.000	9.953.000,00		
1114.51.1.1	ISSQN-PRINCIPAL	0.01.00	9.658.000,00		
1114.51.1.3	ISSQN-DIVIDA ATIVA	0.01.00	195.000,00		
1114.51.1.4	ISSQN-DIVIDA ATIVA MULTAS JUROS	0.01.00	100.000,00		
1120.00.0.0	TAXAS	0.000.000		840.000,00	
1122.00.0.0	TAXAS PELA PRESTAÇÃO DE SERVIÇOS	0.000.000	840.000,00		
1122.01.0.0	TAXAS PELA PRESTAÇÃO DE SERVIÇOS EM GERAL	0.000.000	840.000,00		
1122.01.0.1	TAXAS PRESTAÇÃO SERVIÇOS GERAL-PRINCIPAL	0.01.00	745.000,00		
1122.01.0.4	TAXAS PRESTAÇÃO SERVIÇOS GERAL-DIVIDA ATIVA MULTAS JUROS	0.04.00	95.000,00		
1200.00.0.0	CONTRIBUIÇÕES	0.000.000		1.400.000,00	
1240.00.0.0	CONTRIBUIÇÃO PARA O CUSTEIO DO SERVIÇO DE ILUMINAÇÃO PÚBLICA	0.000.000		1.400.000,00	
1241.00.0.0	CONTRIBUIÇÃO PARA O CUSTEIO DO SERVIÇO DE ILUMINAÇÃO PÚBLICA	0.000.000	1.400.000,00		
1241.50.0.0	CONTRIBUIÇÃO PARA O CUSTEIO DO SERVIÇO DE ILUMINAÇÃO PÚBLICA	0.000.000	1.400.000,00		
1241.50.0.1	CONTRIB.SERV.ILUM.PÚBLICA-PRINCIPAL	0.01.00	1.400.000,00		
1300.00.0.0	RECEITA PATRIMONIAL	0.000.000		1.026.000,00	
1320.00.0.0	VALORES MOBILIÁRIOS	0.000.000		1.026.000,00	
1321.00.0.0	JUROS E CORREÇÕES MONETÁRIAS	0.000.000	1.026.000,00		
1321.01.0.0	REMUNERAÇÃO DE DEPÓSITOS BANCÁRIOS	0.000.000	1.026.000,00		
1321.01.0.1	REMUNERAÇÃO DE DEPÓSITOS BANCÁRIOS - PRINCIPAL	0.01.00	15.000,00		
1321.01.0.1	REMUNERAÇÃO DE DEPÓSITOS BANCÁRIOS - PRINCIPAL	0.01.00	820.000,00		
1321.01.0.1	REMUNERAÇÃO DE DEPÓSITOS BANCÁRIOS - PRINCIPAL	0.01.00	50.000,00		
1321.01.0.1	REMUNERAÇÃO DE DEPÓSITOS BANCÁRIOS - PRINCIPAL	0.01.00	50.000,00		
1321.01.0.1	REMUNERAÇÃO DE DEPÓSITOS BANCÁRIOS - PRINCIPAL	0.01.00	35.000,00		
1321.01.0.1	REMUNERAÇÃO DE DEPÓSITOS BANCÁRIOS - PRINCIPAL	0.02.00	40.000,00		
1321.01.0.1	REMUNERAÇÃO DE DEPÓSITOS BANCÁRIOS - PRINCIPAL	0.04.00	6.000,00		
1321.01.0.1	REMUNERAÇÃO DE DEPÓSITOS BANCÁRIOS - PRINCIPAL	0.05.00	10.000,00		
1600.00.0.0	RECEITA DE SERVIÇOS	0.000.000		8.975.000,00	
1690.00.0.0	OUTROS SERVIÇOS	0.000.000		8.975.000,00	
1699.00.0.0	OUTROS SERVIÇOS	0.000.000	8.975.000,00		
1699.99.0.0	OUTROS SERVIÇOS	0.000.000	8.975.000,00		
1699.99.0.1	OUTROS SERVIÇOS - PRINCIPAL	0.04.00	8.314.000,00		
1699.99.0.2	OUTROS SERVIÇOS - MULTAS E JUROS	0.04.00	61.000,00		
1699.99.0.3	OUTROS SERVIÇOS - DIVIDA ATIVA	0.04.00	600.000,00		
1700.00.0.0	TRANSFERÊNCIAS CORRENTES	0.000.000		95.741.000,00	
1710.00.0.0	TRANSFERÊNCIAS DA UNIÃO E DE SUAS ENTIDADES				

**PREFEITURA DE MONTE AZUL PAULISTA**

Praça Rio Branco, 86 - CNPJ:52942380/0001-87

Anexo 02

Page 2

Orçamento Programa - Exercício de 2023

RECEITAS SEGUNDO AS CATEGORIAS ECONOMICAS

Lei: , Data:

Código	Especificação	F.R.	Desdobramento	SubCategoria Fonte	Categoria Econômica
		0.000.000		46.666.000,00	
1711.00.0.0	TRANSFERÊNCIAS DECORRENTES DE PARTICIPAÇÃO NA RECEITA DA UNI	0.000.000	37.310.000,00		
1711.51.0.0	COTA-PARTE DO FUNDO DE PARTICIPAÇÃO DOS MUNICÍPIOS – FPM	0.000.000	34.130.000,00		
1711.51.1.0	COTA-PARTE DO FUNDO DE PARTICIPAÇÃO DOS MUNICÍPIOS – COTA ME	0.000.000	31.150.000,00		
1711.51.1.1	COTA-PARTE FPM-COTA MESAL - PRINCIPAL	0.01.00	31.150.000,00		
1711.51.2.0	COTA-PARTE DO FUNDO DE PARTICIPAÇÃO DO MUNICÍPIOS – COTAS EX	0.000.000	2.980.000,00		
1711.51.2.1	COTA-PARTE FPM-COTAS EXTRAORDINÁRIA-PRINCIPAL	0.01.00	2.980.000,00		
1711.52.0.0	COTA-PARTE DO IMPOSTO SOBRE A PROPRIEDADE TERRITORIAL RURAL	0.000.000	3.180.000,00		
1711.52.0.1	COTA-PARTE ITR- PRINCIPAL	0.01.00	3.180.000,00		
1712.00.0.0	TRANSF.COMPENS.FINANC.EXPL.RECURSOS NATURAIS	0.000.000	670.000,00		
1712.52.0.0	COTA-PARTE COMPENSAÇÃO FINANCEIRA PRODUÇÃO PETRÓLEO	0.000.000	670.000,00		
1712.52.4.0	COTA-PARTE DO FUNDO ESPECIAL DO PETRÓLEO – FEP	0.000.000	670.000,00		
1712.52.4.1	COTA-PARTE DO FUNDO ESPECIAL DO PETRÓLEO – FEP – PRINCIPAL	0.01.00	670.000,00		
1713.00.0.0	TRANSFERÊNCIAS RECURSOS SISTEMA ÚNICO SAÚDE – SUS	0.000.000	5.750.000,00		
1713.50.0.0	TRANSF.SUS-FUNDO A FUNDO - BLOCO DE MANUTENÇÃO	0.000.000	5.750.000,00		
1713.50.1.0	TRANSF.SUS-FUNDO A FUNDO - BLOCO DE MANUTENÇÃO	0.000.000	5.750.000,00		
1713.50.1.1	TRANSF.SUS-BLOCO DE MANUTENÇÃO- ATENÇÃO PRIMÁRIA-PRINCIPAL	0.05.00	2.020.000,00		
1713.50.1.1	TRANSF.SUS-BLOCO DE MANUTENÇÃO- ATENÇÃO PRIMÁRIA-PRINCIPAL	0.05.00	2.095.000,00		
1713.50.1.1	TRANSF.SUS-BLOCO DE MANUTENÇÃO- ATENÇÃO PRIMÁRIA-PRINCIPAL	0.05.00	85.000,00		
1713.50.1.1	TRANSF.SUS-BLOCO DE MANUTENÇÃO- ATENÇÃO PRIMÁRIA-PRINCIPAL	0.05.00	130.000,00		
1713.50.1.1	TRANSF.SUS-BLOCO DE MANUTENÇÃO- ATENÇÃO PRIMÁRIA-PRINCIPAL	0.05.00	1.420.000,00		
1714.00.0.0	TRANSF.RECURSOS FUNDO NAC.DESENVOLVIMENTO EDUCAÇÃO-FNDE	0.000.000	2.670.000,00		
1714.50.0.0	TRANSFERÊNCIAS DO SALÁRIO-EDUCAÇÃO	0.000.000	2.275.000,00		
1714.50.0.1	TRANSFERÊNCIAS DO SALÁRIO-EDUCAÇÃO – PRINCIPAL	0.05.13	2.275.000,00		
1714.51.0.0	TRANSFERÊNCIAS FNDE- PROGR.DINH.DIRETO NA ESCOLA - PDDE	0.000.000	5.000,00		
1714.51.0.1	TRANSF.FNDE-PROGR.DINH.DIRETO ESCOLA-PDDE-PRINCIPAL	0.05.00	5.000,00		
1714.52.0.0	TRANSF.PROGRAMA NACIONAL ALIMENTAÇÃO ESCOLA- PNAE	0.000.000	390.000,00		
1714.52.0.1	TRANSF.PROGRAMA NACIONAL ALIMENTAÇÃO ESCOLA- PNAE-PRINCIPAL	0.05.00	390.000,00		
1716.00.0.0	TRANSF.RECURSOS FUNDO NACIONAL ASSISTÊNCIA SOCIAL-FNAS	0.000.000	266.000,00		
1716.50.0.0	TRANSF.RECURSOS FUNDO NACIONAL ASSISTÊNCIA SOCIAL-FNAS	0.000.000	266.000,00		
1716.50.0.1	TRANSF.RECUR.FUNDO NAC.ASSISTÊNCIA SOCIAL-FNAS-PRINCIPAL	0.05.00	12.000,00		
1716.50.0.1	TRANSF.RECUR.FUNDO NAC.ASSISTÊNCIA SOCIAL-FNAS-PRINCIPAL	0.05.00	18.000,00		
1716.50.0.1	TRANSF.RECUR.FUNDO NAC.ASSISTÊNCIA SOCIAL-FNAS-PRINCIPAL	0.05.00	30.000,00		
1716.50.0.1	TRANSF.RECUR.FUNDO NAC.ASSISTÊNCIA SOCIAL-FNAS-PRINCIPAL	0.05.00	60.000,00		
1716.50.0.1	TRANSF.RECUR.FUNDO NAC.ASSISTÊNCIA SOCIAL-FNAS-PRINCIPAL	0.05.00	100.000,00		
1716.50.0.1	TRANSF.RECUR.FUNDO NAC.ASSISTÊNCIA SOCIAL-FNAS-PRINCIPAL	0.05.00	1.000,00		
1716.50.0.1	TRANSF.RECUR.FUNDO NAC.ASSISTÊNCIA SOCIAL-FNAS-PRINCIPAL	0.05.00	45.000,00		
1720.00.0.0	TRANSFERÊNCIAS ESTADOS DISTRITO FEDERAL E DE SUAS ENTIDADES	0.000.000		32.075.000,00	
1721.00.0.0	PARTICIPAÇÃO NA RECEITA DOS ESTADOS E DISTRITO FEDERAL	0.000.000	30.835.000,00		
1721.50.0.0	COTA-PARTE DO ICMS	0.000.000	24.800.000,00		
1721.50.0.1	COTA-PARTE DO ICMS – PRINCIPAL	0.01.00	24.800.000,00		
1721.51.0.0	COTA-PARTE DO IPVA	0.000.000	5.765.000,00		
1721.51.0.1	COTA-PARTE DO IPVA – PRINCIPAL	0.01.00	5.765.000,00		
1721.52.0.0	COTA-PARTE DO IPI – MUNICÍPIOS	0.000.000	225.000,00		
1721.52.0.1	COTA-PARTE DO IPI – MUNICÍPIOS – PRINCIPAL	0.01.00	225.000,00		
1721.53.0.0	COTA-PARTE CONTRIBUIÇÃO INTERVENÇÃO DOMÍNIO ECONÔMICO	0.000.000	45.000,00		
1721.53.0.1	COTA-PARTE CONTRIB.INTERV.DOMÍNIO	0.01.00	45.000,00		

**PREFEITURA DE MONTE AZUL PAULISTA**

Praça Rio Branco, 86 - CNPJ:52942380/0001-87

Anexo 02

Page 3

Orçamento Programa - Exercício de 2023

RECEITAS SEGUNDO AS CATEGORIAS ECONOMICAS

Lei: , Data:

Código	Especificação	F.R.	Desdobramento	SubCategoria Fonte	Categoria Econômica
1722.00.0.0	ECONÔMICO-PRINCIPAL				
	TRANSF.COMPENS.FINANC.EXPL.RECURSOS NATURAUS	0.000.000	100.000,00		
1722.52.0.0	COTA-PARTE	0.000.000	100.000,00		
	ROYALTIES-COMPENS.FINANC.PRODUÇÃO PETRÓEO				
1722.52.0.1	COTA-PARTE	0.01.00	100.000,00		
	ROYALTIES-COMPENS.FINANC.PROD.PETRÓEO-PRINCIPAL				
1723.00.0.0	TRANSFERÊNCIAS RECURSOS SISTEMA ÚNICO SAÚDE - SUS	0.000.000	240.000,00		
1723.50.0.0	TRANSFERÊNCIAS RECURSOS SISTEMA ÚNICO SAÚDE - SUS	0.000.000	240.000,00		
	TRANSF.RECURSOS SISTEMA ÚNICO SAÚDE-SUS-PRINCIPAL	0.02.00	130.000,00		
1723.50.0.1	TRANSF.RECURSOS SISTEMA ÚNICO SAÚDE-SUS-PRINCIPAL	0.02.00	60.000,00		
	TRANSF.RECURSOS SISTEMA ÚNICO SAÚDE-SUS-PRINCIPAL	0.02.00	50.000,00		
1724.00.0.0	TRANSF.CONVÊNIO ESTADOS E DF ENTIDADES	0.000.000	760.000,00		
1724.51.0.0	TRANSF.CONVÊNIO ESTADOS PROGRAMA EDUCAÇÃO	0.000.000	760.000,00		
	TRANSF.CONVÊNIO ESTADOS PROGRAMA EDUCAÇÃO-PRINCIPAL	0.02.00	380.000,00		
1724.51.0.1	TRANSF.CONVÊNIO ESTADOS PROGRAMA EDUCAÇÃO-PRINCIPAL	0.02.00	380.000,00		
1729.00.0.0	OUTRAS TRANSFERÊNCIAS DOS ESTADOS E DISTRITO FEDERAL	0.000.000	140.000,00		
1729.51.0.0	TRANSFERÊNCIAS DE ESTADOS DESTINADAS À ASSISTÊNCIA SOCIAL	0.000.000	140.000,00		
	TRANS.ESTADOS ASSISTÊNCIA SOCIAL - PRINCIPAL	0.02.00	47.000,00		
1729.51.0.1	TRANS.ESTADOS ASSISTÊNCIA SOCIAL - PRINCIPAL	0.02.00	93.000,00		
1750.00.0.0	TRANSFERÊNCIAS DE OUTRAS INSTITUIÇÕES PÚBLICAS	0.000.000		17.000.000,00	
1751.00.0.0	TRANSF.RECURSOS FUNDO MANUTENÇÃO DESENVOL.EDUCAÇÃO-FUNDEB	0.000.000	17.000.000,00		
1751.50.0.0	TRANSF.RECURSOS FUNDO MANUTENÇÃO DESENVOL.EDUCAÇÃO-FUNDEB	0.000.000	17.000.000,00		
	TRANSFERÊNCIAS DE RECURSOS DO FUNDEB-PRINCIPAL	0.02.12	17.000.000,00		
1900.00.0.0	OUTRAS RECEITAS CORRENTES	0.000.000		1.042.000,00	
1910.00.0.0	MULTAS ADMINISTRATIVAS, CONTRATUAIS E JUDICIAIS	0.000.000		10.000,00	
1911.00.0.0	MULTAS ADMINISTRATIVAS, CONTRATUAIS E JUDICIAIS	0.000.000	10.000,00		
	MULTAS PREVISTAS EM LEGISLAÇÃO ESPECÍFICA	0.000.000	10.000,00		
1911.01.0.0	MULTAS PREV.LEGISLAÇÃO ESPECÍFICA				
1911.01.0.2	MULTAS PREV.LEGISLAÇÃO ESPECÍFICA-MULTAS JUROS	0.01.00	10.000,00		
1920.00.0.0	INDENIZAÇÕES, RESTITUIÇÕES E RESSARCIMENTOS	0.000.000		152.000,00	
1922.00.0.0	RESTITUIÇÕES	0.000.000	152.000,00		
1922.99.0.0	OUTRAS RESTITUIÇÕES	0.000.000	152.000,00		
	OUTRAS RESTITUIÇÕES - PRINCIPAL	0.01.00	150.000,00		
1922.99.0.1	OUTRAS RESTITUIÇÕES - PRINCIPAL	0.04.00	1.000,00		
1922.99.0.3	OUTRAS RESTITUIÇÕES - DÍVIDA ATIVA	0.01.00	1.000,00		
1990.00.0.0	DEMAIS RECEITAS CORRENTES	0.000.000		880.000,00	
1999.00.0.0	OUTRAS RECEITAS CORRENTES	0.000.000	880.000,00		
1999.99.0.0	OUTRAS RECEITAS	0.000.000	880.000,00		
1999.99.3.0	OUTRAS REC.NÃO ARREC.NÃO PROJETADAS PELA RFB-FINANCEIRAS	0.000.000	880.000,00		
	OUTR.REC.NÃO ARREC.NÃO PROJ.RFB-FINAN.-PRINCIPAL	0.01.00	660.000,00		
1999.99.3.1	OUTR.REC.NÃO ARREC.NÃO PROJ.RFB-FINAN.-PRINCIPAL	0.04.00	220.000,00		
2000.00.0.0	RECEITAS DE CAPITAL	0.000.000			50.000,00
2200.00.0.0	ALIENAÇÃO DE BENS	0.000.000		50.000,00	
2210.00.0.0	ALIENAÇÃO DE BENS MÓVEIS	0.000.000		50.000,00	
2213.00.0.0	ALIENAÇÃO DE BENS MÓVEIS E SEMOVENTES	0.000.000	50.000,00		
2213.01.0.0	ALIENAÇÃO DE BENS MÓVEIS E SEMOVENTES	0.000.000	50.000,00		
	ALIENAÇÃO DE BENS MÓVEIS E SEMOVENTES - PRINCIPAL	0.01.00	50.000,00		
9000.00.0.0	(R) DEDUÇÕES DA RECEITA	0.000.000			-13.024.000,00
9500.00.0.0	(R) DEDUÇÕES DO FUNDEB	0.000.000		-13.024.000,00	
9510.00.0.0	(R) DEDUÇÕES DO FUNDEB	0.000.000	-13.024.000,00		
	(R) DEDUÇÕES DO FUNDEB	0.000.000		-13.024.000,00	
9510.00.0.0	(R) DEDUÇÕES DO FUNDEB	0.01.00	-13.024.000,00		
Total das Receitas (exceto Intra-Orçamentárias)					118.681.000,00

**PREFEITURA DE MONTE AZUL PAULISTA**

Praça Rio Branco, 86 - CNPJ:52942380/0001-87

Anexo 02

Page 4

Orçamento Programa - Exercício de 2023

RECEITAS SEGUNDO AS CATEGORIAS ECONOMICAS

Lei: , Data:

Código	Especificação	F.R.	Desdobramento	SubCategoria Fonte	Categoria Econômica
7000.00.0.0	RECEITAS CORRENTES – INTRA OFSS	0.000.000			319.000,00
7600.00.0.0	RECEITA DE SERVIÇOS – INTRA OFSS	0.000.000		319.000,00	
7690.00.0.0	OUTROS SERVIÇOS – INTRA OFSS	0.000.000		319.000,00	
7699.00.0.0	OUTROS SERVIÇOS – INTRA OFSS	0.000.000	319.000,00		
7699.99.0.0	OUTROS SERVIÇOS – INTRA OFSS	0.000.000	319.000,00		
7699.99.0.1	OUTROS SERVIÇOS – PRINCIPAL – INTRA OFSS	0.04.00	319.000,00		
Total das Receitas (Intra-Orçamentárias)					319.000,00

TOTALIZAÇÃO DAS RECEITAS POR CATEGORIA ECONOMICA

RECEITA CORRENTE 118.950.000,00

RECEITA DE CAPITAL 50.000,00

Total Geral das Receitas 119.000.000,00

**PREFEITURA DE MONTE AZUL PAULISTA**

Praça Rio Branco, 86 - CNPJ:52942380/0001-87

Orçamento Programa - Exercício de 2023

Anexo 02

Page 1

Lei: , Data:

NATUREZA DA DESPESA - CONSOLIDAÇÃO GERAL

Código	Especificação	Elemento	Modalidade	Grupo	Categoria Econômica
30.00.00	DESPESAS CORRENTES				114.690.500,00
31.00.00	PESSOAL E ENCARGOS SOCIAIS			58.149.000,00	
31.90.00	APLICAÇÕES DIRETAS		58.149.000,00		
31.90.03	PENSÕES	396.000,00			
31.90.11	VENCIMENTOS E VANTAGENS FIXAS - PESSOAL CIVIL	45.662.000,00			
31.90.13	OBRIGAÇÕES PATRONAIS	11.990.000,00			
31.90.91	SENTENÇAS JUDICIAIS	100.000,00			
31.90.96	RESSARCIMENTO DE DESPESAS DE PESSOAL REQUISITADO	1.000,00			
32.00.00	JUROS E ENCARGOS DA DÍVIDA			480.000,00	
32.90.00	APLICAÇÕES DIRETAS		480.000,00		
32.90.21	JUROS SOBRE A DÍVIDA POR CONTRATO	480.000,00			
33.00.00	OUTRAS DESPESAS CORRENTES			56.061.500,00	
33.50.00	TRANSFERÊNCIAS A INSTITUIÇÕES PRIVADAS SEM FINS LUCRATIVOS		9.748.828,00		
33.50.39	OUTROS SERVIÇOS DE TERCEIROS - PESSOA JURÍDICA	9.748.828,00			
33.71.00	TRANSFERÊNCIA A CONSÓRCIOS PÚBLICOS		150.000,00		
33.71.70	RATEIO PELA PARTICIPAÇÃO EM CONSÓRCIO PÚBLICO	150.000,00			
33.90.00	APLICAÇÕES DIRETAS		45.756.672,00		
33.90.14	DIÁRIAS - CIVIL	750.000,00			
33.90.30	MATERIAL DE CONSUMO	9.693.000,00			
33.90.32	MATERIAL, BEM OU SERVIÇO PARA DISTRIBUIÇÃO GRATUITA	1.419.000,00			
33.90.36	OUTROS SERVIÇOS DE TERCEIROS - PESSOA FÍSICA	1.891.500,00			
33.90.39	OUTROS SERVIÇOS DE TERCEIROS - PESSOA JURÍDICA	27.074.172,00			
33.90.40	SERVIÇOS DE TECNOLOGIA DA INFORMAÇÃO E COMUNICAÇÃO - PJ	336.000,00			
33.90.47	OBRIGAÇÕES TRIBUTÁRIAS E CONTRIBUTIVAS	1.093.000,00			
33.90.48	OUTROS AUXÍLIOS FINANCEIROS A PESSOA FÍSICA	950.000,00			
33.90.91	SENTENÇAS JUDICIAIS	2.500.000,00			
33.90.92	DESPESAS DE EXERCÍCIOS ANTERIORES	50.000,00			
33.91.00	APLICAÇÕES DIRETAS- INTRA-ORÇAMENTÁRIAS		406.000,00		
33.91.39	OUTROS SERVIÇOS DE TERCEIROS - PESSOA JURÍDICA	406.000,00			
40.00.00	DESPESAS DE CAPITAL				4.044.500,00
44.00.00	INVESTIMENTOS			2.704.000,00	
44.90.00	APLICAÇÕES DIRETAS		2.704.000,00		
44.90.51	OBRAS E INSTALAÇÕES	1.276.000,00			
44.90.52	EQUIPAMENTOS E MATERIAL PERMANENTE	1.428.000,00			
45.00.00	INVERSÕES FINANCEIRAS			500,00	
45.90.00	APLICAÇÕES DIRETAS		500,00		
45.90.62	AQUISIÇÃO DE PRODUTOS PARA REVENDA	500,00			
46.00.00	AMORTIZAÇÃO DA DÍVIDA			1.340.000,00	
46.90.00	APLICAÇÕES DIRETAS		1.340.000,00		
46.90.71	PRINCIPAL DA DÍVIDA CONTRATUAL RESGATADA	1.340.000,00			
90.00.00	RESERVA DE CONTINGÊNCIA				265.000,00
99.00.00	RESERVA DE CONTINGÊNCIA			265.000,00	
99.99.00	RESERVA DE CONTINGÊNCIA		265.000,00		
99.99.99	RESERVA DE CONTINGÊNCIA	265.000,00			
TOTAL					119.000.000,00



PREFEITURA DE MONTE AZUL PAULISTA

Praca Rio Branco, 86 - CNPJ:52942380/0001-87

Orçamento Programa - Exercício de 2023

Anexo 06

Page 1

Lei: , Data:

PROGRAMA DE TRABALHO

(Inc.II, § 2º, Art.2º)

01 CÂMARA MUNICIPAL

01 CORPO LEGISLATIVO

Código	Especificação	Operação Especial	Projetos	Atividades	T o t a l
01	Legislativa			923.000,00	923.000,00
01	031 Ação Legislativa			923.000,00	923.000,00
01	031 0001 Processo Legislativo			923.000,00	923.000,00
01.031.0001.2001.0000	Manutenção do Corpo Legislativo			923.000,00	923.000,00
TOTAL		0,00	0,00	923.000,00	923.000,00

**PREFEITURA DE MONTE AZUL PAULISTA**

Praça Rio Branco, 86 - CNPJ:52942380/0001-87

Orçamento Programa - Exercício de 2023

Anexo 06

Page 2

Lei: , Data:

PROGRAMA DE TRABALHO

(Inc.II, § 2º, Art.2º)

01 CÂMARA MUNICIPAL**02 SECRETARIA DA CAMARA MUNICIPAL**

Código	Especificação	Operação Especial	Projetos	Atividades	T o t a l
01	Legislativa			1.441.000,00	1.441.000,00
01	031 Ação Legislativa			1.441.000,00	1.441.000,00
01	031 0002 Administração Legislativa			1.441.000,00	1.441.000,00
01.031.0002.2002.0000	Manutenção da Secretaria da Câmara			1.441.000,00	1.441.000,00
TOTAL		0,00	0,00	1.441.000,00	1.441.000,00



PREFEITURA DE MONTE AZUL PAULISTA

Praca Rio Branco, 86 - CNPJ:52942380/0001-87

Orçamento Programa - Exercício de 2023

Anexo 06

Page 3

Lei: , Data:

PROGRAMA DE TRABALHO

(Inc.II, § 2º, Art.2º)

02 PREFEITURA MUNICIPAL

01 SECRETARIA DE GOVERNO

Código	Especificação	Operação Especial	Projetos	Atividades	T o t a l
04	Administração		100.000,00	3.588.000,00	3.688.000,00
04	122 Administração Geral		100.000,00	3.538.000,00	3.638.000,00
04	122 0003 Coordenação Superior		100.000,00	3.430.000,00	3.530.000,00
04.122.0003.1001.0000	Construção, Reforma e Ampliação Paço Municipal		100.000,00		100.000,00
04.122.0003.2003.0000	Manutenção do Gabinete do Prefeito			3.430.000,00	3.430.000,00
04	122 0004 Administração Junta Serviço Militar			108.000,00	108.000,00
04.122.0004.2004.0000	Manutenção da Junta Serviço Militar			108.000,00	108.000,00
04	244 Assistência Comunitária			50.000,00	50.000,00
04	244 0005 Fundo Social de Solidariedade			50.000,00	50.000,00
04.244.0005.2005.0000	Manutenção do Fundo Social de Solidariedade			50.000,00	50.000,00
08	Assistência Social			276.000,00	276.000,00
08	243 Assistência à Criança e ao Adolescente			276.000,00	276.000,00
08	243 0032 Assistência a Criança e ao Adolescente			276.000,00	276.000,00
08.243.0032.2060.0000	Manutenção do Conselho Tutelar			276.000,00	276.000,00
TOTAL		0,00	100.000,00	3.864.000,00	3.964.000,00

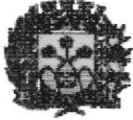
**PREFEITURA DE MONTE AZUL PAULISTA**

Praça Rio Branco, 86 - CNPJ:52942380/0001-87

Orçamento Programa - Exercício de 2023

Anexo 06

Page 4

Lei: , Data:

PROGRAMA DE TRABALHO

(Inc.II, § 2º, Art.2º)

02 PREFEITURA MUNICIPAL**02 SECRETARIA DE ADMINISTRAÇÃO E FINANÇAS**

Código	Especificação	Operação Especial	Projetos	Atividades	T o t a l
04	Administração			5.863.000,00	5.863.000,00
04	122 Administração Geral			4.763.000,00	4.763.000,00
04	122 0006 Gestão de Pessoal, Suprimento e Patrimônio			952.000,00	952.000,00
04.122.0006.2006.0000	Manutenção Gestão Pessoal, Suprimento e Patrimônio			952.000,00	952.000,00
04	122 0007 Gestão Administrativa			3.811.000,00	3.811.000,00
04.122.0007.2007.0000	Manutenção dos Serviços Administrativos			3.811.000,00	3.811.000,00
04	124 Controle Interno			1.100.000,00	1.100.000,00
04	124 0008 Gestão Financeira			1.100.000,00	1.100.000,00
04.124.0008.2008.0000	Manutenção Setor de Contabilidade e Orçamento			1.100.000,00	1.100.000,00
09	Previdência Social			396.000,00	396.000,00
09	272 Previdência do Regime Estatutário			396.000,00	396.000,00
09	272 0009 Inativos e Pensionistas			396.000,00	396.000,00
09.272.0009.2009.0000	Manutenção Pagamento Inativos e Pensionistas			396.000,00	396.000,00
28	Encargos Especiais			3.018.000,00	3.018.000,00
28	843 Serviço da Dívida Interna			3.018.000,00	3.018.000,00
28	843 0000 Encargos Gerais do Município			2.913.000,00	2.913.000,00
28.843.0000.2010.0000	Manutenção Amortização Dívida Consolidada			1.150.000,00	1.150.000,00
28.843.0000.2011.0000	Manutenção Contribuição p/ Formação PASEP			1.093.000,00	1.093.000,00
28.843.0000.2012.0000	Amortização - Financiamento Linha Água Limpa			670.000,00	670.000,00
28	843 0008 Gestão Financeira			105.000,00	105.000,00
28.843.0008.2101.0000	Gestão Controladoria e Ouvidoria Municipal			105.000,00	105.000,00
TOTAL		0,00	0,00	9.277.000,00	9.277.000,00

**PREFEITURA DE MONTE AZUL PAULISTA**

Praça Rio Branco, 86 - CNPJ:52942380/0001-87

Orçamento Programa - Exercício de 2023

Anexo 06

Page 5

Lei: , Data:

PROGRAMA DE TRABALHO

(Inc.II, § 2º, Art.2º)

02 PREFEITURA MUNICIPAL**03 SECRETARIA DE EDUCAÇÃO**

Código	Especificação	Operação Especial	Projetos	Atividades	Total
12	Educação		430.000,00	32.864.000,00	33.294.000,00
12	306 Alimentação e Nutrição			1.524.000,00	1.524.000,00
12	306 0010 Merenda Escolar			1.524.000,00	1.524.000,00
12.306.0010.2013.0000	Gestão da Merenda Escolar Municipal			1.425.000,00	1.425.000,00
12.306.0010.2014.0000	Gestão da Merenda Agricultura Familiar			99.000,00	99.000,00
12	361 Ensino Fundamental		380.000,00	19.744.000,00	20.124.000,00
12	361 0011 Ensino Regular		180.000,00	7.237.000,00	7.417.000,00
12.361.0011.1002.0000	Construção, Reforma e Ampliação Escolas Municipais		100.000,00		100.000,00
12.361.0011.1003.0000	Aquisição de Equipamentos e Material Permanente		80.000,00		80.000,00
12.361.0011.2015.0000	Manutenção do Ensino Fundamental - 25%			7.237.000,00	7.237.000,00
12	361 0012 Transporte Escolar Municipal			1.423.000,00	1.423.000,00
12.361.0012.2016.0000	Manutenção do Transporte Escolar - 25%			1.423.000,00	1.423.000,00
12	361 0013 Gestão da Educação Básica - FUNDEB			9.385.000,00	9.385.000,00
12.361.0013.2017.0000	Manutenção do FUNDEB - Ensino Fundamental			9.385.000,00	9.385.000,00
12	361 0014 QESE - Quota Parte Estadual Salário Educação		200.000,00	1.699.000,00	1.899.000,00
12.361.0014.1004.0000	Aquisição de Equipamentos e Material Permanente		200.000,00		200.000,00
12.361.0014.2018.0000	Manutenção Educação Básica Recursos QESE			1.699.000,00	1.699.000,00
12	362 Ensino Médio			880.000,00	880.000,00
12	362 0015 Transporte Escolar Ensino Médio			880.000,00	880.000,00
12.362.0015.2019.0000	Manutenção Transporte Escolar Ensino Médio			880.000,00	880.000,00
12	363 Ensino Profissional			350.000,00	350.000,00
12	363 0016 Apoio Financeiro a Estudantes			350.000,00	350.000,00
12.363.0016.2020.0000	Auxílio Financeiro a Estudantes Profissional			350.000,00	350.000,00
12	364 Ensino Superior			600.000,00	600.000,00
12	364 0016 Apoio Financeiro a Estudantes			600.000,00	600.000,00
12.364.0016.2021.0000	Auxílio Financeiro a Estudantes Ensino Superior			600.000,00	600.000,00
12	365 Educação Infantil		50.000,00	9.510.000,00	9.560.000,00
12	365 0013 Gestão da Educação Básica - FUNDEB			7.399.000,00	7.399.000,00
12.365.0013.2022.0000	Manutenção do FUNDEB - Ensino Infantil Creche			5.505.000,00	5.505.000,00
12.365.0013.2023.0000	Manutenção do FUNDEB - Ensino Infantil Pré Escola			1.894.000,00	1.894.000,00
12	365 0017 Ensino Infantil		50.000,00	2.106.000,00	2.156.000,00
12.365.0017.1005.0000	Aquisição de Equipamentos e Material Permanente		50.000,00		50.000,00
12.365.0017.2024.0000	Manutenção de Ensino Infantil Creches - 25%			2.086.000,00	2.086.000,00
12.365.0017.2025.0000	Manutenção de Ensino Infantil Pré Escolas - 25%			20.000,00	20.000,00
12	365 0018 PPDE - Creches			5.000,00	5.000,00
12.365.0018.2026.0000	Manutenção Recursos PPDE - Rec. Federal			5.000,00	5.000,00
12	366 Educação de Jovens e Adultos			50.000,00	50.000,00
12	366 0013 Gestão da Educação Básica - FUNDEB			50.000,00	50.000,00
12.366.0013.2027.0000	Manutenção do FUNDEB - Ensino Jovens e Adultos			50.000,00	50.000,00
12	367 Educação Especial			206.000,00	206.000,00
12	367 0013 Gestão da Educação Básica - FUNDEB			206.000,00	206.000,00
12.367.0013.2029.0000	Manutenção do FUNDEB - Educação Especial			206.000,00	206.000,00



PREFEITURA DE MONTE AZUL PAULISTA

Praca Rio Branco, 86 - CNPJ:52942380/0001-87

Orçamento Programa - Exercício de 2023

Anexo 06

Page 6

Lei: , Data:

PROGRAMA DE TRABALHO

(Inc.II, § 2º, Art.2º)

02 PREFEITURA MUNICIPAL

03 SECRETARIA DE EDUCAÇÃO

Código	Especificação	Operação Especial	Projetos	Atividades	Total
	TOTAL	0,00	430.000,00	32.864.000,00	33.294.000,00

**PREFEITURA DE MONTE AZUL PAULISTA**

Praça Rio Branco, 86 - CNPJ:52942380/0001-87

Orçamento Programa - Exercício de 2023

Anexo 06

Page 7

Lei: , Data:

PROGRAMA DE TRABALHO

(Inc.II, § 2º, Art.2º)

02 PREFEITURA MUNICIPAL**04 SECRETARIA DE CULTURA E TURISMO**

Código	Especificação	Operação Especial	Projetos	Atividades	T o t a l
13	Cultura			2.078.000,00	2.078.000,00
13	392	Difusão Cultural		2.078.000,00	2.078.000,00
13	392	0020	Promoção Cultural	1.542.000,00	1.542.000,00
13.392.0020.2030.0000	Manutenção e Operação da Unidade Cultural			1.092.000,00	1.092.000,00
13.392.0020.2031.0000	Promoção Cultural e Artística			450.000,00	450.000,00
13	392	0021	Auxílio Financeiro Entidades Culturais	36.000,00	36.000,00
13.392.0021.2032.0000	Repasse Financeiro Fundação Jazz Brasil			36.000,00	36.000,00
13	392	0022	Consórcio Intermunicipal Culturando	500.000,00	500.000,00
13.392.0022.2033.0000	Gestão Consorócio Intermunicipal Culturando			500.000,00	500.000,00
23	Comércio e Serviços			15.000,00	15.000,00
23	695	Turismo		15.000,00	15.000,00
23	695	0023	Promoção do Turismo	15.000,00	15.000,00
23.695.0023.2034.0000	Manutenção e Operação do Turismo			15.000,00	15.000,00
TOTAL		0,00	0,00	2.093.000,00	2.093.000,00

**PREFEITURA DE MONTE AZUL PAULISTA**

Praça Rio Branco, 86 - CNPJ:52942380/0001-87

Orçamento Programa - Exercício de 2023

Anexo 06

Page 8

Lei: , Data:

PROGRAMA DE TRABALHO

(Inc.II, § 2º, Art.2º)

02 PREFEITURA MUNICIPAL**05 SECRETARIA DE SAÚDE**

Código	Especificação	Operação Especial	Projetos	Atividades	Total
10	Saúde		205.000,00	31.645.000,00	31.850.000,00
10	301	Atenção Básica		5.827.000,00	5.827.000,00
10	301	0024	Gerenciamento e Execução Serviços de Saúde	5.827.000,00	5.827.000,00
10.301.0024.2035.0000	Gestão Piso Atenção Básica			1.159.000,00	1.159.000,00
10.301.0024.2036.0000	Gestão Programa Agentes Comunitários de Saúde			2.290.000,00	2.290.000,00
10.301.0024.2037.0000	Gestão do Programa Saúde Bucal			176.000,00	176.000,00
10.301.0024.2038.0000	Gestão Programa Saúde da Família			1.000.000,00	1.000.000,00
10.301.0024.2039.0000	Gestão Recursos Piso Atenção Básica Estadual			130.000,00	130.000,00
10.301.0024.2040.0000	Gestão Programa Qualis Mais			1.022.000,00	1.022.000,00
10.301.0024.2041.0000	Gestão Insumos Diabetes Glicemia			50.000,00	50.000,00
10	302	Assistência Hospitalar e Ambulatorial	150.000,00	25.743.000,00	25.893.000,00
10	302	0024	Gerenciamento e Execução Serviços de Saúde	24.372.000,00	24.492.000,00
10.302.0024.1007.0000	Aquisição de Equipamentos, mobiliários e veiculos Unidades de Saúde		100.000,00		100.000,00
10.302.0024.1009.0000	Aquisição de Equipamentos, mobiliários Centro Saúde da Mulher		20.000,00		20.000,00
10.302.0024.2042.0000	Manutenção das Unidades de Saúde			14.379.000,00	14.379.000,00
10.302.0024.2043.0000	Manutenção das Unidades Odontologia			534.000,00	534.000,00
10.302.0024.2044.0000	Manutenção Medicamentos			620.000,00	620.000,00
10.302.0024.2045.0000	Manutenção Medicamentos Judiciais			834.000,00	834.000,00
10.302.0024.2046.0000	Gestão a Assistência Farmacêutica			85.000,00	85.000,00
10.302.0024.2047.0000	Gestão Teto Municipal Média e Alta Complexidade			7.452.000,00	7.452.000,00
10.302.0024.2048.0000	Gestão IAC - Incentivo de Adesão a Contratualização			468.000,00	468.000,00
10	302	0025	Programa Saúde da Mulher	249.000,00	279.000,00
10.302.0025.1008.0000	Aquisição de Equipamentos, mobiliários Unidades de Odontologia		30.000,00		30.000,00
10.302.0025.2049.0000	Manutenção Centro Saúde da Mulher			249.000,00	249.000,00
10	302	0026	Programa Atenção a Saúde do Idoso	100.000,00	100.000,00
10.302.0026.2050.0000	Gestão da Atenção a Saúde do Idoso			100.000,00	100.000,00
10	302	0027	Programa Pró Santa Casa	72.000,00	72.000,00
10.302.0027.2051.0000	Gestão Programa Pró Santa Casa			72.000,00	72.000,00
10	302	0028	Auxilio Financeiro Entidades Saúde	950.000,00	950.000,00
10.302.0028.2052.0000	Repasse Financeiro Hospital Cancer PIO XII			60.000,00	60.000,00
10.302.0028.2053.0000	Repasse Financeiro ARCD - SJ Rio Preto			10.000,00	10.000,00
10.302.0028.2054.0000	Repasse Financeiro GAMA			20.000,00	20.000,00
10.302.0028.2055.0000	Repasse Financeiro APAE			840.000,00	840.000,00
10.302.0028.2102.0000	Repasse Financeiro Lions Clube Monte Azuil Paulista			20.000,00	20.000,00
10	304	Vigilância Sanitária	55.000,00	75.000,00	130.000,00
10	304	0029	Vigilância em Saúde	75.000,00	130.000,00
10.304.0029.1010.0000	Aquisição Equipamentos, Mobiliários e Veiculos Vigilância		55.000,00		55.000,00
10.304.0029.2056.0000	Gestão Vigilância Sanitária em Saúde			75.000,00	75.000,00
TOTAL		0,00	205.000,00	31.645.000,00	31.850.000,00

**PREFEITURA DE MONTE AZUL PAULISTA**

Praça Rio Branco, 86 - CNPJ:52942380/0001-87

Orçamento Programa - Exercício de 2023

Anexo 06

Page 9

Lei: , Data:

PROGRAMA DE TRABALHO

(Inc.II, § 2º, Art.2º)

02 PREFEITURA MUNICIPAL**06 SECRETARIA DE AGRICULTURA E ABASTECIMENTO**

Código	Especificação	Operação Especial	Projetos	Atividades	T o t a l
20	Agricultura			1.078.000,00	1.078.000,00
20	605 Abastecimento			1.078.000,00	1.078.000,00
20	605 0030 Assistência Técnica a Divisão Agricultura e Abastecimento			934.000,00	934.000,00
20.605.0030.2057.0000	Manutenção da Secretaria Agricultura e Abastecimento			934.000,00	934.000,00
20	605 0031 Auxílio Financeiro a Entidades Protetoras de Animais			144.000,00	144.000,00
20.605.0031.2058.0000	Repasso Financeiro APROAM			84.000,00	84.000,00
20.605.0031.2100.0000	Repasso Financeiro AVA			60.000,00	60.000,00
TOTAL		0,00	0,00	1.078.000,00	1.078.000,00



PREFEITURA DE MONTE AZUL PAULISTA

Praca Rio Branco, 86 - CNPJ:52942380/0001-87

Orçamento Programa - Exercício de 2023

Anexo 06

Page 10

Lei: , Data:

PROGRAMA DE TRABALHO

(Inc.II, § 2º, Art.2º)

02 PREFEITURA MUNICIPAL

07 SECRETARIA DE ASSISTÊNCIA SOCIAL

Código	Especificação	Operação Especial	Projetos	Atividades	T o t a l
08	Assistência Social		50.000,00	3.692.000,00	3.742.000,00
08	241	Assistência ao Idoso		36.000,00	36.000,00
08	241	0034	Auxílio Financeiro a Entidades Assistenciais	36.000,00	36.000,00
08.241.0034.2063.0000	Repasse Financeiro a Associação Terceira Idade			36.000,00	36.000,00
08	243	Assistência à Criança e ao Adolescente	50.000,00	157.000,00	207.000,00
08	243	0032	Assistência a Criança e ao Adolescente	157.000,00	207.000,00
08.243.0032.1011.0000	Equipamentos e mobiliários Fundo M Criança e Adolescente		50.000,00		50.000,00
08.243.0032.2059.0000	Manutenção do Adolescente			107.000,00	107.000,00
08.243.0032.2061.0000	Manutenção Fundo Municipal da Criança e do Adolescente			50.000,00	50.000,00
08	244	Assistência Comunitária		3.499.000,00	3.499.000,00
08	244	0033	Gestão Fundo de Assistência Social	2.658.000,00	2.658.000,00
08.244.0033.2062.0000	Manutenção Fundo Municipal de Assistência Social			2.658.000,00	2.658.000,00
08	244	0034	Auxílio Financeiro a Entidades Assistenciais	300.000,00	300.000,00
08.244.0034.2064.0000	Repasse Financeiro Vila São Vicente de Paulo			180.000,00	180.000,00
08.244.0034.2065.0000	Repasse Financeiro Associação Vida Bem Vivida			60.000,00	60.000,00
08.244.0034.2066.0000	Repasse Financeiro APAE			60.000,00	60.000,00
08	244	0035	Gestão do CRAS	105.000,00	105.000,00
08.244.0035.2067.0000	Manutenção Atividades do CRAS			105.000,00	105.000,00
08	244	0036	Gestão dos Recursos do Ministério do Desenvolvimento Social	296.000,00	296.000,00
08.244.0036.2068.0000	Gestão Piso de Transição Média Complexidade			12.000,00	12.000,00
08.244.0036.2069.0000	Gestão Piso Alta Complexidade I			18.000,00	18.000,00
08.244.0036.2070.0000	Gestão Piso Básio Fixo			30.000,00	30.000,00
08.244.0036.2071.0000	Gestão Serviços de Cpnvência e Fortalecimento de Vínculos			75.000,00	75.000,00
08.244.0036.2072.0000	Gestão BPC na Escola			1.000,00	1.000,00
08.244.0036.2073.0000	Gestão do IGBDF			60.000,00	60.000,00
08.244.0036.2074.0000	Gestão Primeira Infância			100.000,00	100.000,00
08	244	0037	Gestão Recursos Secretaria de Desenvolvimento Social	140.000,00	140.000,00
08.244.0037.2075.0000	Gestão Recursos Proteção Atenção Básica			47.000,00	47.000,00
08.244.0037.2076.0000	Gestão Proteção Especial Média Complexidade			61.000,00	61.000,00
08.244.0037.2077.0000	Gestão Proteção Especial Alta Complexidade			32.000,00	32.000,00
TOTAL		0,00	50.000,00	3.692.000,00	3.742.000,00

**PREFEITURA DE MONTE AZUL PAULISTA**

Praça Rio Branco, 86 - CNPJ:52942380/0001-87

Orçamento Programa - Exercício de 2023

Anexo 06

Page 11

Lei: , Data:

PROGRAMA DE TRABALHO

(Inc.II, § 2º, Art.2º)

02 PREFEITURA MUNICIPAL**08 SECRETARIA DE OBRAS E URBANISMO**

Código	Especificação	Operação Especial	Projetos	Atividades	T o t a l
15	Urbanismo		1.064.000,00	10.555.000,00	11.619.000,00
15	451 Infra-Estrutura Urbana		837.000,00	2.195.000,00	3.032.000,00
15	451 0038 Infraestrutura Vias Urbanas		387.000,00	1.230.000,00	1.617.000,00
15.451.0038.1013.0000	Pavimentação, Recapeamento e Obras Complementares Ruas e Avenidas		287.000,00		287.000,00
15.451.0038.1014.0000	Aquisição Veiculos, Máquinas Manutenção Vias Urbanas		100.000,00		100.000,00
15.451.0038.2079.0000	Manutenção Ruas e Avenidas			1.078.000,00	1.078.000,00
15.451.0038.2080.0000	Manutenção Recursos Royalties Exploração Petróleo e Gás Natural			100.000,00	100.000,00
15.451.0038.2081.0000	Políticas Públicas dos ODS			52.000,00	52.000,00
15	451 0039 Iluminação Pública		450.000,00	965.000,00	1.415.000,00
15.451.0039.1015.0000	Aquisição de equipamentos, veiculos Iluminação Pública		150.000,00		150.000,00
15.451.0039.1035.0000	Obras Iluminação Pública		300.000,00		300.000,00
15.451.0039.2082.0000	Gestão dos Recursos Iluminação Pública - CIP			965.000,00	965.000,00
15	452 Serviços Urbanos		227.000,00	8.360.000,00	8.587.000,00
15	452 0040 Gestão Serviços Urbanos		227.000,00	8.360.000,00	8.587.000,00
15.452.0040.1016.0000	Construção, Reforma e Ampliação Prédios Públicos		150.000,00		150.000,00
15.452.0040.1017.0000	Aquisição de equipamentos, máquinas e veiculos Serviços Municipais		77.000,00		77.000,00
15.452.0040.2083.0000	Gestão dos Serviços Municipais			8.201.000,00	8.201.000,00
15.452.0040.2098.0000	Manutenção Atividades Terminal Rodoviário			159.000,00	159.000,00
26	Transporte			302.000,00	302.000,00
26	782 Transporte Rodoviário			302.000,00	302.000,00
26	782 0042 Infraestrutura Estradas Vicinais			302.000,00	302.000,00
26.782.0042.2085.0000	Gestão dos Serviços Estradas Municipais			257.000,00	257.000,00
26.782.0042.2086.0000	Gestão Recursos do CIDE			45.000,00	45.000,00
TOTAL		0,00	1.064.000,00	10.857.000,00	11.921.000,00

**PREFEITURA DE MONTE AZUL PAULISTA**

Praça Rio Branco, 86 - CNPJ:52942380/0001-87

Orçamento Programa - Exercício de 2023

Anexo 06

Page 12

Lei: , Data:

PROGRAMA DE TRABALHO

(Inc.II, § 2º, Art.2º)

02 PREFEITURA MUNICIPAL**09 SECRETARIA DE ESPORTES E LAZER**

Código	Especificação	Operação Especial	Projetos	Atividades	T o t a l
27	Desporto e Lazer			986.000,00	986.000,00
27	812 Desporto Comunitário			986.000,00	986.000,00
27	812 0022 Consórcio Intermunicipal Culturando			320.000,00	320.000,00
27.812.0022.2087.0000	Gestão Consórcio Intermunicipal			320.000,00	320.000,00
27	812 0043 Infraestrutura Esporte e Lazer			666.000,00	666.000,00
27.812.0043.2088.0000	Gestão da Secretaria de Esportes e Lazer			666.000,00	666.000,00
TOTAL		0,00	0,00	986.000,00	986.000,00

**PREFEITURA DE MONTE AZUL PAULISTA**

Praça Rio Branco, 86 - CNPJ:52942380/0001-87

Orçamento Programa - Exercício de 2023

Anexo 06

Page 13

Lei: , Data:

PROGRAMA DE TRABALHO

(Inc.II, § 2º, Art.2º)

02 PREFEITURA MUNICIPAL**10 SECRETARIA MUNICIPAL DE SEGURANÇA E TRÂNSITO**

Código	Especificação	Operação Especial	Projetos	Atividades	T o t a l
06	Segurança Pública		110.000,00	3.958.000,00	4.068.000,00
06	181 Policiamento		110.000,00	3.703.000,00	3.813.000,00
06	181 0044 Gestão Segurança e Trânsito		100.000,00	3.703.000,00	3.803.000,00
06.181.0044.1018.0000	Aquisição de equipamentos, mobiliários e veículos Segurança e Trânsito		100.000,00		100.000,00
06.181.0044.2089.0000	Manutenção Secretaria de Segurança e Trânsito			3.703.000,00	3.703.000,00
06	181 0054 Gestão Segurança e Trânsito		10.000,00		10.000,00
06.181.0054.2122.0000	Manutenção Recursos Multa de Trânsito		10.000,00		10.000,00
06	182 Defesa Civil			255.000,00	255.000,00
06	182 0069 Gestão Defesa Civil			255.000,00	255.000,00
06.182.0069.2103.0000	Gestão e Manutenção Defesa Civil			255.000,00	255.000,00
TOTAL		0,00	110.000,00	3.958.000,00	4.068.000,00

**PREFEITURA DE MONTE AZUL PAULISTA**

Praça Rio Branco, 86 - CNPJ:52942380/0001-87

Orçamento Programa - Exercício de 2023

Anexo 06

Page 14

Lei: , Data:

PROGRAMA DE TRABALHO

(Inc.II, § 2º, Art.2º)

02 PREFEITURA MUNICIPAL**11 SECRETARIA DE NEGÓCIOS JURÍDICOS**

Código	Especificação	Operação Especial	Projetos	Atividades	T o t a l
04	Administração			3.435.000,00	3.435.000,00
04	122 Administração Geral			3.435.000,00	3.435.000,00
04	122 0045 Negócios Jurídicos			835.000,00	835.000,00
04.122.0045.2091.0000	Gestão da Secretaria de Negócios Jurídicos			835.000,00	835.000,00
04	122 0046 Gestão de Precatórios			2.600.000,00	2.600.000,00
04.122.0046.2092.0000	Gestão Precatórios TJ e TRT			2.600.000,00	2.600.000,00
TOTAL		0,00	0,00	3.435.000,00	3.435.000,00

**PREFEITURA DE MONTE AZUL PAULISTA**

Praça Rio Branco, 86 - CNPJ:52942380/0001-87

Orçamento Programa - Exercício de 2023

Anexo 06

Page 15

Lei: , Data:

PROGRAMA DE TRABALHO

(Inc.II, § 2º, Art.2º)

02 PREFEITURA MUNICIPAL**12 SECRETARIA DE DESENV. ECONÔMICO E TECNOLÓGICO**

Código	Especificação	Operação Especial	Projetos	Atividades	T o t a l
19	Ciência e Tecnologia			292.000,00	292.000,00
19	572 Desenvolvimento Tecnológico e Engenharia			292.000,00	292.000,00
19	572 0047 Assistência Desenvolvimento Econômico e Tecnológico			292.000,00	292.000,00
19.572.0047.2093.0000	Gestão do Desenvolvimento Econômico e Tecnológico			292.000,00	292.000,00
TOTAL		0,00	0,00	292.000,00	292.000,00

**PREFEITURA DE MONTE AZUL PAULISTA**

Praça Rio Branco, 86 - CNPJ:52942380/0001-87

Orçamento Programa - Exercício de 2023

Anexo 06

Page 16

Lei: , Data:

PROGRAMA DE TRABALHO

(Inc.II, § 2º, Art.2º)

02 PREFEITURA MUNICIPAL

13 RESERVA DE CONTINGÊNCIA

Código	Especificação	Operação Especial	Projetos	Atividades	T o t a l
99	Reserva de Contingência	265.000,00			265.000,00
99	999 Reserva de Contingência	265.000,00			265.000,00
99	999 9999 RESERVA CONTINGÊNCIA	265.000,00			265.000,00
99.999.9999.2097.0000	Reserva de Contingência	265.000,00			265.000,00
TOTAL		265.000,00	0,00	0,00	265.000,00

**PREFEITURA DE MONTE AZUL PAULISTA**

Praça Rio Branco, 86 - CNPJ:52942380/0001-87

Orçamento Programa - Exercício de 2023

Anexo 06

Page 17

Lei: , Data:

PROGRAMA DE TRABALHO

(Inc.II, § 2º, Art.2º)

02 PREFEITURA MUNICIPAL**14 SECRETÁRIA MUNICIPAL DE MEIO AMBIENTE**

Código	Especificação	Operação Especial	Projetos	Atividades	T o t a l
18	Gestão Ambiental			655.000,00	655.000,00
18	542 Controle Ambiental			655.000,00	655.000,00
18	542 0068 Controle do Meio Ambiente			655.000,00	655.000,00
18.542.0068.2096.0000	Operacionalização do Controle do Meio Ambiente			655.000,00	655.000,00
TOTAL		0,00	0,00	655.000,00	655.000,00

**PREFEITURA DE MONTE AZUL PAULISTA**

Praça Rio Branco, 86 - CNPJ:52942380/0001-87

Orçamento Programa - Exercício de 2023

Anexo 06

Page 18

Lei: , Data:

PROGRAMA DE TRABALHO

(Inc.II, § 2º, Art.2º)

03 SAEMAP**01 DIRETORIA DO SAEMAP**

Código	Especificação	Operação Especial	Projetos	Atividades	T o t a l
17	Saneamento		100.500,00	9.615.500,00	9.716.000,00
17	512 Saneamento Básico Urbano		100.500,00	9.615.500,00	9.716.000,00
17	512 0048 Gestão do Saneamento Básico		100.500,00	9.615.500,00	9.716.000,00
17.512.0048.1020.0000	Construção, reforma e ampliação do Sistema de Água e Esgoto		50.000,00		50.000,00
17.512.0048.1021.0000	Aquisição de Equipamentos, mobiliários e veículos SAEMAP		50.000,00		50.000,00
17.512.0048.1022.0000	Aquisição de Hidrômetros para Revenda		500,00		500,00
17.512.0048.2094.0000	Manutenção da Secretaria do Saemap			9.292.000,00	9.292.000,00
17.512.0048.2095.0000	Manutenção Atividades do Laboratório			323.500,00	323.500,00
TOTAL		0,00	100.500,00	9.615.500,00	9.716.000,00
TOTAL GERAL		265.000,00	2.059.500,00	116.675.500,00	119.000.000,00

**PREFEITURA DE MONTE AZUL PAULISTA**

Praça Rio Branco, 86 - CNPJ:52942380/0001-87

Orçamento Programa - Exercício de 2023

Anexo 07

Page 1

Lei: , Data:

**PROGRAMA DE TRABALHO DO GOVERNO
DEMONSTRATIVO DE FUNÇÕES, SUBFUNÇÕES E PROGRAMAS
POR PROJETOS, ATIVIDADES E OPERAÇÕES ESPECIAIS
(Inc.II, § 2º, Art.2º)**

Código	Especificação	Operação Especial	Projetos	Atividades	Total
01	Legislativa	0,00	0,00	2.364.000,00	2.364.000,00
01	031 Ação Legislativa	0,00	0,00	2.364.000,00	2.364.000,00
01	031 0001 Processo Legislativo	0,00	0,00	923.000,00	923.000,00
01.031.0001.2001.0000	Manutenção do Corpo Legislativo	0,00	0,00	923.000,00	923.000,00
01	031 0002 Administração Legislativa	0,00	0,00	1.441.000,00	1.441.000,00
01.031.0002.2002.0000	Manutenção da Secretaria da Câmara	0,00	0,00	1.441.000,00	1.441.000,00
04	Administração	0,00	100.000,00	12.886.000,00	12.986.000,00
04	122 Administração Geral	0,00	100.000,00	11.736.000,00	11.836.000,00
04	122 0003 Coordenação Superior	0,00	100.000,00	3.430.000,00	3.530.000,00
04.122.0003.1001.0000	Construção, Reforma e Ampliação Paço Municipal	0,00	100.000,00	0,00	100.000,00
04.122.0003.2003.0000	Manutenção do Gabinete do Prefeito	0,00	0,00	3.430.000,00	3.430.000,00
04	122 0004 Administração Junta Serviço Militar	0,00	0,00	108.000,00	108.000,00
04.122.0004.2004.0000	Manutenção da Junta Serviço Militar	0,00	0,00	108.000,00	108.000,00
04	122 0006 Gestão de Pessoal, Suprimento e Patrimônio	0,00	0,00	952.000,00	952.000,00
04.122.0006.2006.0000	Manutenção Gestão Pessoal, Suprimento e Patrimônio	0,00	0,00	952.000,00	952.000,00
04	122 0007 Gestão Administrativa	0,00	0,00	3.811.000,00	3.811.000,00
04.122.0007.2007.0000	Manutenção dos Serviços Administrativos	0,00	0,00	3.811.000,00	3.811.000,00
04	122 0045 Negócios Jurídicos	0,00	0,00	835.000,00	835.000,00
04.122.0045.2091.0000	Gestão da Secretaria de Negócios Jurídicos	0,00	0,00	835.000,00	835.000,00
04	122 0046 Gestão de Precatórios	0,00	0,00	2.600.000,00	2.600.000,00
04.122.0046.2092.0000	Gestão Precatórios TJ e TRT	0,00	0,00	2.600.000,00	2.600.000,00
04	124 Controle Interno	0,00	0,00	1.100.000,00	1.100.000,00
04	124 0008 Gestão Financeira	0,00	0,00	1.100.000,00	1.100.000,00
04.124.0008.2008.0000	Manutenção Setor de Contabilidade e Orçamento	0,00	0,00	1.100.000,00	1.100.000,00
04	244 Assistência Comunitária	0,00	0,00	50.000,00	50.000,00
04	244 0005 Fundo Social de Solidariedade	0,00	0,00	50.000,00	50.000,00
04.244.0005.2005.0000	Manutenção do Fundo Social de Solidariedade	0,00	0,00	50.000,00	50.000,00
06	Segurança Pública	0,00	110.000,00	3.958.000,00	4.068.000,00
06	181 Policiamento	0,00	110.000,00	3.703.000,00	3.813.000,00
06	181 0044 Gestão Segurança e Trânsito	0,00	100.000,00	3.703.000,00	3.803.000,00
06.181.0044.1018.0000	Aquisição de equipamentos, mobiliários e veículos Segurança e Trânsito	0,00	100.000,00	0,00	100.000,00
06.181.0044.2089.0000	Manutenção Secretaria de Segurança e Trânsito	0,00	0,00	3.703.000,00	3.703.000,00
06	181 0054 Gestão Segurança e Trânsito	0,00	10.000,00	0,00	10.000,00
06.181.0054.2122.0000	Manutenção Recursos Multa de Trânsito	0,00	10.000,00	0,00	10.000,00
06	182 Defesa Civil	0,00	0,00	255.000,00	255.000,00

**PREFEITURA DE MONTE AZUL PAULISTA**

Praça Rio Branco, 86 - CNPJ:52942380/0001-87

Orçamento Programa - Exercício de 2023

Anexo 07

Page 2

Lei: , Data:

**PROGRAMA DE TRABALHO DO GOVERNO
DEMONSTRATIVO DE FUNÇÕES, SUBFUNÇÕES E PROGRAMAS
POR PROJETOS, ATIVIDADES E OPERAÇÕES ESPECIAIS
(Inc.II, § 2º, Art.2º)**

Código	Especificação	Operação Especial	Projetos	Atividades	Total
06	Segurança Pública	0,00	110.000,00	3.958.000,00	4.068.000,00
06	182 Defesa Civil	0,00	0,00	255.000,00	255.000,00
06	182 0069 Gestão Defesa Civil	0,00	0,00	255.000,00	255.000,00
06.182.0069.2103.0000	Gestão e Manutenção Defesa Civil	0,00	0,00	255.000,00	255.000,00
08	Assistência Social	0,00	50.000,00	3.968.000,00	4.018.000,00
08	241 Assistência ao Idoso	0,00	0,00	36.000,00	36.000,00
08	241 0034 Auxílio Financeiro a Entidades Assistenciais	0,00	0,00	36.000,00	36.000,00
08.241.0034.2063.0000	Repasse Financeiro a Associação Terceira Idade	0,00	0,00	36.000,00	36.000,00
08	243 Assistência à Criança e ao Adolescente	0,00	50.000,00	433.000,00	483.000,00
08	243 0032 Assistência a Criança e ao Adolescente	0,00	50.000,00	433.000,00	483.000,00
08.243.0032.1011.0000	Equipamentos e mobiliários Fundo M Criança e Adolescente	0,00	50.000,00	0,00	50.000,00
08.243.0032.2059.0000	Manutenção do Adolescente	0,00	0,00	107.000,00	107.000,00
08.243.0032.2060.0000	Manutenção do Conselho Tutelar	0,00	0,00	276.000,00	276.000,00
08.243.0032.2061.0000	Manutenção Fundo Municipal da Criança e do Adolescente	0,00	0,00	50.000,00	50.000,00
08	244 Assistência Comunitária	0,00	0,00	3.499.000,00	3.499.000,00
08	244 0033 Gestão Fundo de Assistência Social	0,00	0,00	2.658.000,00	2.658.000,00
08.244.0033.2062.0000	Manutenção Fundo Municipal de Assistência Social	0,00	0,00	2.658.000,00	2.658.000,00
08	244 0034 Auxílio Financeiro a Entidades Assistenciais	0,00	0,00	300.000,00	300.000,00
08.244.0034.2064.0000	Repasse Financeiro Vila São Vicente de Paulo	0,00	0,00	180.000,00	180.000,00
08.244.0034.2065.0000	Repasse Financeiro Associação Vida Bem Viva	0,00	0,00	60.000,00	60.000,00
08.244.0034.2066.0000	Repasse Financeiro APAE	0,00	0,00	60.000,00	60.000,00
08	244 0035 Gestão do CRAS	0,00	0,00	105.000,00	105.000,00
08.244.0035.2067.0000	Manutenção Atividades do CRAS	0,00	0,00	105.000,00	105.000,00
08	244 0036 Gestão dos Recursos do Ministério do Desenvolvimento Social	0,00	0,00	296.000,00	296.000,00
08.244.0036.2068.0000	Gestão Piso de Transição Média Complexidade	0,00	0,00	12.000,00	12.000,00
08.244.0036.2069.0000	Gestão Piso Alta Complexidade I	0,00	0,00	18.000,00	18.000,00
08.244.0036.2070.0000	Gestão Piso Básio Fixo	0,00	0,00	30.000,00	30.000,00
08.244.0036.2071.0000	Gestão Serviços de Cpnvívência e Fortalecimento de Vínculos	0,00	0,00	75.000,00	75.000,00
08.244.0036.2072.0000	Gestão BPC na Escola	0,00	0,00	1.000,00	1.000,00
08.244.0036.2073.0000	Gestão do IGBDF	0,00	0,00	60.000,00	60.000,00
08.244.0036.2074.0000	Gestão Primeira Infância	0,00	0,00	100.000,00	100.000,00
08	244 0037 Gestão Recursos Secretaria de Desenvolvimento Social	0,00	0,00	140.000,00	140.000,00
08.244.0037.2075.0000	Gestão Recursos Proteção Atenção Básica	0,00	0,00	47.000,00	47.000,00
08.244.0037.2076.0000	Gestão Proteção Especial Média Complexidade	0,00	0,00	61.000,00	61.000,00
08.244.0037.2077.0000	Gestão Proteção Especial Alta Complexidade	0,00	0,00	32.000,00	32.000,00
09	Previdência Social	0,00	0,00	396.000,00	396.000,00
09	272 Previdência do Regime Estatutário	0,00	0,00	396.000,00	396.000,00
09	272 0009 Inativos e Pensionistas	0,00	0,00	396.000,00	396.000,00
09.272.0009.2009.0000	Manutenção Pagamento Inativos e Pensionistas	0,00	0,00	396.000,00	396.000,00

**PREFEITURA DE MONTE AZUL PAULISTA**

Praça Rio Branco, 86 - CNPJ:52942380/0001-87

Orçamento Programa - Exercício de 2023

Anexo 07

Page 3

Lei: , Data:

**PROGRAMA DE TRABALHO DO GOVERNO
DEMONSTRATIVO DE FUNÇÕES, SUBFUNÇÕES E PROGRAMAS
POR PROJETOS, ATIVIDADES E OPERAÇÕES ESPECIAIS**

(Inc.II, § 2º, Art.2º)

Código	Especificação	Operação Especial	Projetos	Atividades	Total
10	Saúde	0,00	205.000,00	31.645.000,00	31.850.000,00
10	301 Atenção Básica	0,00	0,00	5.827.000,00	5.827.000,00
10	301 0024 Gerenciamento e Execução Serviços de Saúde	0,00	0,00	5.827.000,00	5.827.000,00
10.301.0024.2035.0000	Gestão Piso Atenção Básica	0,00	0,00	1.159.000,00	1.159.000,00
10.301.0024.2036.0000	Gestão Programa Agentes Comunitários de Saúde	0,00	0,00	2.290.000,00	2.290.000,00
10.301.0024.2037.0000	Gestão do Programa Saúde Bucal	0,00	0,00	176.000,00	176.000,00
10.301.0024.2038.0000	Gestão Programa Saúde da Família	0,00	0,00	1.000.000,00	1.000.000,00
10.301.0024.2039.0000	Gestão Recursos Piso Atenção Básica Estadual	0,00	0,00	130.000,00	130.000,00
10.301.0024.2040.0000	Gestão Programa Qualis Mais	0,00	0,00	1.022.000,00	1.022.000,00
10.301.0024.2041.0000	Gestão Insumos Diabetes Glicemia	0,00	0,00	50.000,00	50.000,00
10	302 Assistência Hospitalar e Ambulatorial	0,00	150.000,00	25.743.000,00	25.893.000,00
10	302 0024 Gerenciamento e Execução Serviços de Saúde	0,00	120.000,00	24.372.000,00	24.492.000,00
10.302.0024.1007.0000	Aquisição de Equipamentos, mobiliários e veiculos Unidades de Saúde	0,00	100.000,00	0,00	100.000,00
10.302.0024.1009.0000	Aquisição de Equipamentos, mobiliários Centro Saúde da Mulher	0,00	20.000,00	0,00	20.000,00
10.302.0024.2042.0000	Manutenção das Unidades de Saúde	0,00	0,00	14.379.000,00	14.379.000,00
10.302.0024.2043.0000	Manutenção das Unidades Odontologia	0,00	0,00	534.000,00	534.000,00
10.302.0024.2044.0000	Manutenção Medicamentos	0,00	0,00	620.000,00	620.000,00
10.302.0024.2045.0000	Manutenção Medicamentos Judiciais	0,00	0,00	834.000,00	834.000,00
10.302.0024.2046.0000	Gestão a Assistência Farmacêutica	0,00	0,00	85.000,00	85.000,00
10.302.0024.2047.0000	Gestão Teto Municipal Média e Alta Complexidade	0,00	0,00	7.452.000,00	7.452.000,00
10.302.0024.2048.0000	Gestão IAC - Incentivo de Adesão a Contratualização	0,00	0,00	468.000,00	468.000,00
10	302 0025 Programa Saúde da Mulher	0,00	30.000,00	249.000,00	279.000,00
10.302.0025.1008.0000	Aquisição de Equipamentos, mobiliários Unidades de Odontologia	0,00	30.000,00	0,00	30.000,00
10.302.0025.2049.0000	Manutenção Centro Saúde da Mulher	0,00	0,00	249.000,00	249.000,00
10	302 0026 Programa Atenção a Saúde do Idoso	0,00	0,00	100.000,00	100.000,00
10.302.0026.2050.0000	Gestão da Atenção a Saúde do Idoso	0,00	0,00	100.000,00	100.000,00
10	302 0027 Programa Pró Santa Casa	0,00	0,00	72.000,00	72.000,00
10.302.0027.2051.0000	Gestão Programa Pró Santa Casa	0,00	0,00	72.000,00	72.000,00
10	302 0028 Auxilio Financeiro Entidades Saúde	0,00	0,00	950.000,00	950.000,00
10.302.0028.2052.0000	Repasso Financeiro Hospital Cancer PIO XII	0,00	0,00	60.000,00	60.000,00
10.302.0028.2053.0000	Repasso Financeiro ARCD - SJ Rio Preto	0,00	0,00	10.000,00	10.000,00
10.302.0028.2054.0000	Repasso Financeiro GAMA	0,00	0,00	20.000,00	20.000,00
10.302.0028.2055.0000	Repasso Financeiro APAE	0,00	0,00	840.000,00	840.000,00
10.302.0028.2102.0000	Repasso Financeiro Lions Clube Monte Azul Paulista	0,00	0,00	20.000,00	20.000,00
10	304 Vigilância Sanitária	0,00	55.000,00	75.000,00	130.000,00
10	304 0029 Vigilância em Saúde	0,00	55.000,00	75.000,00	130.000,00
10.304.0029.1010.0000	Aquisição Equipamentos, Mobiliários e Veiculos Vigilância	0,00	55.000,00	0,00	55.000,00
10.304.0029.2056.0000	Gestão Vigilância Sanitária em Saúde	0,00	0,00	75.000,00	75.000,00
12	Educação	0,00	430.000,00	32.864.000,00	33.294.000,00
12	306 Alimentação e Nutrição	0,00	0,00	1.524.000,00	1.524.000,00
12	306 0010 Merenda Escolar	0,00	0,00	1.524.000,00	1.524.000,00
12.306.0010.2013.0000	Gestão da Merenda Escolar Municipal	0,00	0,00	1.425.000,00	1.425.000,00
12.306.0010.2014.0000	Gestão da Merenda Agricultura Familiar	0,00	0,00	99.000,00	99.000,00
12	361 Ensino Fundamental	0,00	380.000,00	19.744.000,00	20.124.000,00

**PREFEITURA DE MONTE AZUL PAULISTA**

Praça Rio Branco, 86 - CNPJ:52942380/0001-87

Orçamento Programa - Exercício de 2023

Anexo 07

Page 4

Lei: , Data:

**PROGRAMA DE TRABALHO DO GOVERNO
DEMONSTRATIVO DE FUNÇÕES, SUBFUNÇÕES E PROGRAMAS
POR PROJETOS, ATIVIDADES E OPERAÇÕES ESPECIAIS
(Inc.II, § 2º, Art.2º)**

Código	Especificação	Operação Especial	Projetos	Atividades	T o t a l
12	Educação	0,00	430.000,00	32.864.000,00	33.294.000,00
12	361	Ensino Fundamental	0,00	19.744.000,00	20.124.000,00
12	361	0011	Ensino Regular	7.237.000,00	7.417.000,00
12.361.0011.1002.0000	Construção, Reforma e Ampliação Escolas Municipais	0,00	100.000,00	0,00	100.000,00
12.361.0011.1003.0000	Aquisição de Equipamentos e Material Permanente	0,00	80.000,00	0,00	80.000,00
12.361.0011.2015.0000	Manutenção do Ensino Fundamental - 25%	0,00	0,00	7.237.000,00	7.237.000,00
12	361	0012	Transporte Escolar Municipal	1.423.000,00	1.423.000,00
12.361.0012.2016.0000	Manutenção do Transporte Escolar - 25%	0,00	0,00	1.423.000,00	1.423.000,00
12	361	0013	Gestão da Educação Básica - FUNDEB	9.385.000,00	9.385.000,00
12.361.0013.2017.0000	Manutenção do FUNDEB - Ensino Fundamental	0,00	0,00	9.385.000,00	9.385.000,00
12	361	0014	QESE - Quota Parte Estadual Salário Educação	1.699.000,00	1.899.000,00
12.361.0014.1004.0000	Aquisição de Equipamentos e Material Permanente	0,00	200.000,00	0,00	200.000,00
12.361.0014.2018.0000	Manutenção Educação Básica Recursos QESE	0,00	0,00	1.699.000,00	1.699.000,00
12	362	Ensino Médio	0,00	880.000,00	880.000,00
12	362	0015	Transporte Escolar Ensino Médio	880.000,00	880.000,00
12.362.0015.2019.0000	Manutenção Transporte Escolar Ensino Médio	0,00	0,00	880.000,00	880.000,00
12	363	Ensino Profissional	0,00	350.000,00	350.000,00
12	363	0016	Apoio Financeiro a Estudantes	350.000,00	350.000,00
12.363.0016.2020.0000	Auxílio Financeiro a Estudantes Profissional	0,00	0,00	350.000,00	350.000,00
12	364	Ensino Superior	0,00	600.000,00	600.000,00
12	364	0016	Apoio Financeiro a Estudantes	600.000,00	600.000,00
12.364.0016.2021.0000	Auxílio Financeiro a Estudantes Ensino Superior	0,00	0,00	600.000,00	600.000,00
12	365	Educação Infantil	0,00	9.510.000,00	9.560.000,00
12	365	0013	Gestão da Educação Básica - FUNDEB	7.399.000,00	7.399.000,00
12.365.0013.2022.0000	Manutenção do FUNDEB - Ensino Infantil Creche	0,00	0,00	5.505.000,00	5.505.000,00
12.365.0013.2023.0000	Manutenção do FUNDEB - Ensino Infantil Pré Escola	0,00	0,00	1.894.000,00	1.894.000,00
12	365	0017	Ensino Infantil	2.106.000,00	2.156.000,00
12.365.0017.1005.0000	Aquisição de Equipamentos e Material Permanente	0,00	50.000,00	0,00	50.000,00
12.365.0017.2024.0000	Manutenção de Ensino Infantil Creches - 25%	0,00	0,00	2.086.000,00	2.086.000,00
12.365.0017.2025.0000	Manutenção de Ensino Infantil Pré Escolas - 25%	0,00	0,00	20.000,00	20.000,00
12	365	0018	PPDE - Creches	5.000,00	5.000,00
12.365.0018.2026.0000	Manutenção Recursos PPDE - Rec. Federal	0,00	0,00	5.000,00	5.000,00
12	366	Educação de Jovens e Adultos	0,00	50.000,00	50.000,00
12	366	0013	Gestão da Educação Básica - FUNDEB	50.000,00	50.000,00
12.366.0013.2027.0000	Manutenção do FUNDEB - Ensino Jovens e Adultos	0,00	0,00	50.000,00	50.000,00
12	367	Educação Especial	0,00	206.000,00	206.000,00
12	367	0013	Gestão da Educação Básica - FUNDEB	206.000,00	206.000,00
12.367.0013.2029.0000	Manutenção do FUNDEB - Educação Especial	0,00	0,00	206.000,00	206.000,00

**PREFEITURA DE MONTE AZUL PAULISTA**

Praça Rio Branco, 86 - CNPJ:52942380/0001-87

Orçamento Programa - Exercício de 2023

Anexo 07

Page 5

Lei: , Data:

**PROGRAMA DE TRABALHO DO GOVERNO
DEMONSTRATIVO DE FUNÇÕES, SUBFUNÇÕES E PROGRAMAS
POR PROJETOS, ATIVIDADES E OPERAÇÕES ESPECIAIS
(Inc.II, § 2º, Art.2º)**

Código	Especificação	Operação Especial	Projetos	Atividades	Total
13	Cultura	0,00	0,00	2.078.000,00	2.078.000,00
13	392 Difusão Cultural	0,00	0,00	2.078.000,00	2.078.000,00
13	392 0020 Promoção Cultural	0,00	0,00	1.542.000,00	1.542.000,00
13.392.0020.2030.0000	Manutenção e Operação da Unidade Cultural	0,00	0,00	1.092.000,00	1.092.000,00
13.392.0020.2031.0000	Promoção Cultural e Artística	0,00	0,00	450.000,00	450.000,00
13	392 0021 Auxílio Financeiro Entidades Culturais	0,00	0,00	36.000,00	36.000,00
13.392.0021.2032.0000	Repasso Financeiro Fundação Jazz Brasil	0,00	0,00	36.000,00	36.000,00
13	392 0022 Consórcio Intermunicipal Culturando	0,00	0,00	500.000,00	500.000,00
13.392.0022.2033.0000	Gestão Consórcio Intermunicipal Culturando	0,00	0,00	500.000,00	500.000,00
15	Urbanismo	0,00	1.064.000,00	10.555.000,00	11.619.000,00
15	451 Infra-Estrutura Urbana	0,00	837.000,00	2.195.000,00	3.032.000,00
15	451 0038 Infraestrutura Vias Urbanas	0,00	387.000,00	1.230.000,00	1.617.000,00
15.451.0038.1013.0000	Pavimentação, Recapeamento e Obras Complementares Ruas e Avenidas	0,00	287.000,00	0,00	287.000,00
15.451.0038.1014.0000	Aquisição Veículos, Máquinas Manutenção Vias Urbanas	0,00	100.000,00	0,00	100.000,00
15.451.0038.2079.0000	Manutenção Ruas e Avenidas	0,00	0,00	1.078.000,00	1.078.000,00
15.451.0038.2080.0000	Manutenção Recursos Royalties Exploração Petróleo e Gás Natural	0,00	0,00	100.000,00	100.000,00
15.451.0038.2081.0000	Políticas Públicas dos ODS	0,00	0,00	52.000,00	52.000,00
15	451 0039 Iluminação Pública	0,00	450.000,00	965.000,00	1.415.000,00
15.451.0039.1015.0000	Aquisição de equipamentos, veículos Iluminação Pública	0,00	150.000,00	0,00	150.000,00
15.451.0039.1035.0000	Obras Iluminação Pública	0,00	300.000,00	0,00	300.000,00
15.451.0039.2082.0000	Gestão dos Recursos Iluminação Pública - CIP	0,00	0,00	965.000,00	965.000,00
15	452 Serviços Urbanos	0,00	227.000,00	8.360.000,00	8.587.000,00
15	452 0040 Gestão Serviços Urbanos	0,00	227.000,00	8.360.000,00	8.587.000,00
15.452.0040.1016.0000	Construção, Reforma e Ampliação Prédios Públicos	0,00	150.000,00	0,00	150.000,00
15.452.0040.1017.0000	Aquisição de equipamentos, máquinas e veículos Serviços Municipais	0,00	77.000,00	0,00	77.000,00
15.452.0040.2083.0000	Gestão dos Serviços Municipais	0,00	0,00	8.201.000,00	8.201.000,00
15.452.0040.2098.0000	Manutenção Atividades Terminal Rodoviário	0,00	0,00	159.000,00	159.000,00
17	Saneamento	0,00	100.500,00	9.615.500,00	9.716.000,00
17	512 Saneamento Básico Urbano	0,00	100.500,00	9.615.500,00	9.716.000,00
17	512 0048 Gestão do Saneamento Básico	0,00	100.500,00	9.615.500,00	9.716.000,00
17.512.0048.1020.0000	Construção, reforma e ampliação do Sistema de Água e Esgoto	0,00	50.000,00	0,00	50.000,00
17.512.0048.1021.0000	Aquisição de Equipamentos, mobiliários e veículos SAEMAP	0,00	50.000,00	0,00	50.000,00
17.512.0048.1022.0000	Aquisição de Hidrômetros para Revenda	0,00	500,00	0,00	500,00
17.512.0048.2094.0000	Manutenção da Secretaria do Saemap	0,00	0,00	9.292.000,00	9.292.000,00
17.512.0048.2095.0000	Manutenção Atividades do Laboratório	0,00	0,00	323.500,00	323.500,00
18	Gestão Ambiental	0,00	0,00	655.000,00	655.000,00
18	542 Controle Ambiental	0,00	0,00	655.000,00	655.000,00
18	542 0068 Controle do Meio Ambiente	0,00	0,00	655.000,00	655.000,00
18.542.0068.2096.0000	Operacionalização do Controle do Meio Ambiente	0,00	0,00	655.000,00	655.000,00

**PREFEITURA DE MONTE AZUL PAULISTA**

Praça Rio Branco, 86 - CNPJ:52942380/0001-87

Orçamento Programa - Exercício de 2023

Anexo 07

Page 6

Lei: , Data:

**PROGRAMA DE TRABALHO DO GOVERNO
DEMONSTRATIVO DE FUNÇÕES, SUBFUNÇÕES E PROGRAMAS
POR PROJETOS, ATIVIDADES E OPERAÇÕES ESPECIAIS
(Inc.II, § 2º, Art.2º)**

Código	Especificação	Operação Especial	Projetos	Atividades	Total
18	Gestão Ambiental	0,00	0,00	655.000,00	655.000,00
19	Ciência e Tecnologia	0,00	0,00	292.000,00	292.000,00
19	572 Desenvolvimento Tecnológico e Engenharia	0,00	0,00	292.000,00	292.000,00
19	572 0047 Assistência Desenvolvimento Econômico e Tecnológico	0,00	0,00	292.000,00	292.000,00
19.572.0047.2093.0000	Gestão do Desenvolvimento Econômico e Tecnológico	0,00	0,00	292.000,00	292.000,00
20	Agricultura	0,00	0,00	1.078.000,00	1.078.000,00
20	605 Abastecimento	0,00	0,00	1.078.000,00	1.078.000,00
20	605 0030 Assistência Técnica a Divisão Agricultura e Abastecimento	0,00	0,00	934.000,00	934.000,00
20.605.0030.2057.0000	Manutenção da Secretaria Agricultura e Abastecimento	0,00	0,00	934.000,00	934.000,00
20	605 0031 Auxílio Financeiro a Entidades Protetoras de Animais	0,00	0,00	144.000,00	144.000,00
20.605.0031.2058.0000	Repasso Financeiro APROAM	0,00	0,00	84.000,00	84.000,00
20.605.0031.2100.0000	Repasso Financeiro AVA	0,00	0,00	60.000,00	60.000,00
23	Comércio e Serviços	0,00	0,00	15.000,00	15.000,00
23	695 Turismo	0,00	0,00	15.000,00	15.000,00
23	695 0023 Promoção do Turismo	0,00	0,00	15.000,00	15.000,00
23.695.0023.2034.0000	Manutenção e Operação do Turismo	0,00	0,00	15.000,00	15.000,00
26	Transporte	0,00	0,00	302.000,00	302.000,00
26	782 Transporte Rodoviário	0,00	0,00	302.000,00	302.000,00
26	782 0042 Infraestrutura Estradas Vicinais	0,00	0,00	302.000,00	302.000,00
26.782.0042.2085.0000	Gestão dos Serviços Estradas Municipais	0,00	0,00	257.000,00	257.000,00
26.782.0042.2086.0000	Gestão Recursos do CIDE	0,00	0,00	45.000,00	45.000,00
27	Desporto e Lazer	0,00	0,00	986.000,00	986.000,00
27	812 Desporto Comunitário	0,00	0,00	986.000,00	986.000,00
27	812 0022 Consórcio Intermunicipal Culturando	0,00	0,00	320.000,00	320.000,00
27.812.0022.2087.0000	Gestão Consórcio Intermunicipal	0,00	0,00	320.000,00	320.000,00
27	812 0043 Infraestrutura Esporte e Lazer	0,00	0,00	666.000,00	666.000,00
27.812.0043.2088.0000	Gestão da Secretaria de Esportes e Lazer	0,00	0,00	666.000,00	666.000,00
28	Encargos Especiais	0,00	0,00	3.018.000,00	3.018.000,00
28	843 Serviço da Dívida Interna	0,00	0,00	3.018.000,00	3.018.000,00
28	843 0000 Encargos Gerais do Município	0,00	0,00	2.913.000,00	2.913.000,00
28.843.0000.2010.0000	Manutenção Amortização Dívida Consolidada	0,00	0,00	1.150.000,00	1.150.000,00
28.843.0000.2011.0000	Manutenção Contribuição p/ Formação PASEP	0,00	0,00	1.093.000,00	1.093.000,00
28.843.0000.2012.0000	Amortização - Financiamento Linha Água Limpa	0,00	0,00	670.000,00	670.000,00

**PREFEITURA DE MONTE AZUL PAULISTA**

Praça Rio Branco, 86 - CNPJ:52942380/0001-87

Orçamento Programa - Exercício de 2023

Anexo 07

Page 7

Lei: , Data:

**PROGRAMA DE TRABALHO DO GOVERNO
DEMONSTRATIVO DE FUNÇÕES, SUBFUNÇÕES E PROGRAMAS
POR PROJETOS, ATIVIDADES E OPERAÇÕES ESPECIAIS
(Inc.II, § 2º, Art.2º)**

Código	Especificação	Operação Especial	Projetos	Atividades	Total
28	Encargos Especiais	0,00	0,00	3.018.000,00	3.018.000,00
28	843 Serviço da Dívida Interna	0,00	0,00	3.018.000,00	3.018.000,00
28	843 0008 Gestão Financeira	0,00	0,00	105.000,00	105.000,00
28.843.0008.2101.0000	Gestão Controladoria e Ouvidoria Municipal	0,00	0,00	105.000,00	105.000,00
99	Reserva de Contingência	265.000,00	0,00	0,00	265.000,00
99	999 Reserva de Contingência	265.000,00	0,00	0,00	265.000,00
99	999 9999 RESERVA CONTINGÊNCIA	265.000,00	0,00	0,00	265.000,00
99.999.9999.2097.0000	Reserva de Contingência	265.000,00	0,00	0,00	265.000,00
TOTAL		265.000,00	2.059.500,00	116.675.500,00	119.000.000,00

**PREFEITURA DE MONTE AZUL PAULISTA**

Praça Rio Branco, 86 - CNPJ:52942380/0001-87

Orçamento Programa - Exercício de 2023

Anexo 08

Page 1

Lei: , Data:

**DESPESA POR FUNÇÃO, SUBFUNÇÃO E PROGRAMAS
CONFORME O VÍNCULO COM OS RECURSOS**

(Inc.II, § 2º, Art.2º)

Código	Especificação	Ordinário	Vinculado	Adm. Indireta	Total
01	Legislativa	2.364.000,00			2.364.000,00
01 031	Ação Legislativa	2.364.000,00			2.364.000,00
01 031 0001	Processo Legislativo	923.000,00			923.000,00
01 031 0002	Administração Legislativa	1.441.000,00			1.441.000,00
04	Administração	12.986.000,00			12.986.000,00
04 122	Administração Geral	11.836.000,00			11.836.000,00
04 122 0003	Coordenação Superior	3.530.000,00			3.530.000,00
04 122 0004	Administração Junta Serviço Militar	108.000,00			108.000,00
04 122 0006	Gestão de Pessoal, Suprimento e Patrimônio	952.000,00			952.000,00
04 122 0007	Gestão Administrativa	3.811.000,00			3.811.000,00
04 122 0045	Negócios Jurídicos	835.000,00			835.000,00
04 122 0046	Gestão de Precatórios	2.600.000,00			2.600.000,00
04 124	Controle Interno	1.100.000,00			1.100.000,00
04 124 0008	Gestão Financeira	1.100.000,00			1.100.000,00
04 244	Assistência Comunitária	50.000,00			50.000,00
04 244 0005	Fundo Social de Solidariedade	50.000,00			50.000,00
06	Segurança Pública	4.068.000,00			4.068.000,00
06 181	Policiamento	3.813.000,00			3.813.000,00
06 181 0044	Gestão Segurança e Trânsito	3.803.000,00			3.803.000,00
06 181 0054	Gestão Segurança e Trânsito	10.000,00			10.000,00
06 182	Defesa Civil	255.000,00			255.000,00
06 182 0069	Gestão Defesa Civil	255.000,00			255.000,00
08	Assistência Social	3.612.000,00	406.000,00		4.018.000,00
08 241	Assistência ao Idoso	36.000,00			36.000,00
08 241 0034	Auxílio Financeiro a Entidades Assistenciais	36.000,00			36.000,00
08 243	Assistência à Criança e ao Adolescente	483.000,00			483.000,00
08 243 0032	Assistência a Criança e ao Adolescente	483.000,00			483.000,00
08 244	Assistência Comunitária	3.093.000,00	406.000,00		3.499.000,00
08 244 0033	Gestão Fundo de Assistência Social	2.658.000,00			2.658.000,00
08 244 0034	Auxílio Financeiro a Entidades Assistenciais	300.000,00			300.000,00
08 244 0035	Gestão do CRAS	105.000,00			105.000,00
08 244 0036	Gestão dos Recursos do Ministério do Desenvolvimento Social	30.000,00	266.000,00		296.000,00
08 244 0037	Gestão Recursos Secretaria de Desenvolvimento Social		140.000,00		140.000,00
09	Previdência Social	396.000,00			396.000,00
09 272	Previdência do Regime Estatutário	396.000,00			396.000,00
09 272 0009	Inativos e Pensionistas	396.000,00			396.000,00
10	Saúde	25.820.000,00	6.030.000,00		31.850.000,00
10 301	Atenção Básica	2.032.000,00	3.795.000,00		5.827.000,00
10 301 0024	Gerenciamento e Execução Serviços de Saúde	2.032.000,00	3.795.000,00		5.827.000,00
10 302	Assistência Hospitalar e Ambulatorial	23.788.000,00	2.105.000,00		25.893.000,00
10 302 0024	Gerenciamento e Execução Serviços de Saúde	22.387.000,00	2.105.000,00		24.492.000,00
10 302 0025	Programa Saúde da Mulher	279.000,00			279.000,00
10 302 0026	Programa Atenção a Saúde do Idoso	100.000,00			100.000,00
10 302 0027	Programa Pró Santa Casa	72.000,00			72.000,00
10 302 0028	Auxílio Financeiro Entidades Saúde	950.000,00			950.000,00
10 304	Vigilância Sanitária		130.000,00		130.000,00

**PREFEITURA DE MONTE AZUL PAULISTA**

Praça Rio Branco, 86 - CNPJ:52942380/0001-87

Orçamento Programa - Exercício de 2023

Anexo 08

Page 2

Lei: , Data:

**DESPESA POR FUNÇÃO, SUBFUNÇÃO E PROGRAMAS
CONFORME O VÍNCULO COM OS RECURSOS**

(Inc.II, § 2º, Art.2º)

Código	Especificação	Ordinário	Vinculado	Adm. Indireta	Total
10 304 0029	Vigilância em Saúde		130.000,00		130.000,00
12	Educação	12.329.000,00	20.965.000,00		33.294.000,00
12 306	Alimentação e Nutrição	378.000,00	1.146.000,00		1.524.000,00
12 306 0010	Merenda Escolar	378.000,00	1.146.000,00		1.524.000,00
12 361	Ensino Fundamental	8.840.000,00	11.284.000,00		20.124.000,00
12 361 0011	Ensino Regular	7.417.000,00			7.417.000,00
12 361 0012	Transporte Escolar Municipal	1.423.000,00			1.423.000,00
12 361 0013	Gestão da Educação Básica - FUNDEB		9.385.000,00		9.385.000,00
12 361 0014	QESE - Quota Parte Estadual Salário Educação		1.899.000,00		1.899.000,00
12 362	Ensino Médio		880.000,00		880.000,00
12 362 0015	Transporte Escolar Ensino Médio		880.000,00		880.000,00
12 363	Ensino Profissional	350.000,00			350.000,00
12 363 0016	Apoio Financeiro a Estudantes	350.000,00			350.000,00
12 364	Ensino Superior	600.000,00			600.000,00
12 364 0016	Apoio Financeiro a Estudantes	600.000,00			600.000,00
12 365	Educação Infantil	2.161.000,00	7.399.000,00		9.560.000,00
12 365 0013	Gestão da Educação Básica - FUNDEB		7.399.000,00		7.399.000,00
12 365 0017	Ensino Infantil	2.156.000,00			2.156.000,00
12 365 0018	PPDE - Creches	5.000,00			5.000,00
12 366	Educação de Jovens e Adultos		50.000,00		50.000,00
12 366 0013	Gestão da Educação Básica - FUNDEB		50.000,00		50.000,00
12 367	Educação Especial		206.000,00		206.000,00
12 367 0013	Gestão da Educação Básica - FUNDEB		206.000,00		206.000,00
13	Cultura	2.078.000,00			2.078.000,00
13 392	Difusão Cultural	2.078.000,00			2.078.000,00
13 392 0020	Promoção Cultural	1.542.000,00			1.542.000,00
13 392 0021	Auxílio Financeiro Entidades Culturais	36.000,00			36.000,00
13 392 0022	Consórcio Intermunicipal Culturando	500.000,00			500.000,00
15	Urbanismo	11.619.000,00			11.619.000,00
15 451	Infra-Estrutura Urbana	3.032.000,00			3.032.000,00
15 451 0038	Infraestrutura Vias Urbanas	1.617.000,00			1.617.000,00
15 451 0039	Iluminação Pública	1.415.000,00			1.415.000,00
15 452	Serviços Urbanos	8.587.000,00			8.587.000,00
15 452 0040	Gestão Serviços Urbanos	8.587.000,00			8.587.000,00
17	Saneamento			9.716.000,00	9.716.000,00
17 512	Saneamento Básico Urbano			9.716.000,00	9.716.000,00
17 512 0048	Gestão do Saneamento Básico			9.716.000,00	9.716.000,00
18	Gestão Ambiental	655.000,00			655.000,00
18 542	Controle Ambiental	655.000,00			655.000,00
18 542 0068	Controle do Meio Ambiente	655.000,00			655.000,00
19	Ciência e Tecnologia	292.000,00			292.000,00
19 572	Desenvolvimento Tecnológico e Engenharia	292.000,00			292.000,00
19 572 0047	Assistência Desenvolvimento Econômico e Tecnológico	292.000,00			292.000,00
20	Agricultura	1.078.000,00			1.078.000,00

**PREFEITURA DE MONTE AZUL PAULISTA**

Praça Rio Branco, 86 - CNPJ:52942380/0001-87

Orçamento Programa - Exercício de 2023

Anexo 08

Page 3

Lei: , Data:

**DESPESA POR FUNÇÃO, SUBFUNÇÃO E PROGRAMAS
CONFORME O VÍNCULO COM OS RECURSOS**

(Inc.II, § 2º, Art.2º)

Código	Especificação	Ordinário	Vinculado	Adm. Indireta	Total
20 605	Abastecimento	1.078.000,00			1.078.000,00
20 605 0030	Assistência Técnica a Divisão Agricultura e Abastecimento	934.000,00			934.000,00
20 605 0031	Auxílio Financeiro a Entidades Protetoras de Animais	144.000,00			144.000,00
23	Comércio e Serviços	15.000,00			15.000,00
23 695	Turismo	15.000,00			15.000,00
23 695 0023	Promoção do Turismo	15.000,00			15.000,00
26	Transporte	302.000,00			302.000,00
26 782	Transporte Rodoviário	302.000,00			302.000,00
26 782 0042	Infraestrutura Estradas Vicinais	302.000,00			302.000,00
27	Desporto e Lazer	986.000,00			986.000,00
27 812	Desporto Comunitário	986.000,00			986.000,00
27 812 0022	Consórcio Intermunicipal Culturando	320.000,00			320.000,00
27 812 0043	Infraestrutura Esporte e Lazer	666.000,00			666.000,00
28	Encargos Especiais	3.018.000,00			3.018.000,00
28 843	Serviço da Dívida Interna	3.018.000,00			3.018.000,00
28 843 0000	Encargos Gerais do Município	2.913.000,00			2.913.000,00
28 843 0008	Gestão Financeira	105.000,00			105.000,00
99	Reserva de Contingência	265.000,00			265.000,00
99 999	Reserva de Contingência	265.000,00			265.000,00
99 999 9999	RESERVA CONTINGÊNCIA	265.000,00			265.000,00
TOTAL		81.883.000,00	27.401.000,00	9.716.000,00	119.000.000,00

**PREFEITURA DE MONTE AZUL PAULISTA**

Praça Rio Branco, 86 - CNPJ:52942380/0001-87

Orçamento Programa - Exercício de 2023

Anexo 09

Page 1

DEMONSTRATIVO DAS DESPESAS POR ORGÃO E FUNÇÕES DE GOVERNO

(Inc. II, § 2º, Art. 2º)

Lei: , Data:

Orgão:	01 01	CORPO LEGISLATIVO	Valor
Função	01	Legislativa	923.000,00
Orgão:	01 02	SECRETARIA DA CAMARA MUNICIPAL	Valor
Função	01	Legislativa	1.441.000,00
Orgão:	02 01	SECRETARIA DE GOVERNO	Valor
Função	04	Administração	3.688.000,00
Função	08	Assistência Social	276.000,00
Orgão:	02 02	SECRETARIA DE ADMINISTRAÇÃO E FINANÇAS	Valor
Função	04	Administração	5.863.000,00
Função	09	Previdência Social	396.000,00
Função	28	Encargos Especiais	3.018.000,00
Orgão:	02 03	SECRETARIA DE EDUCAÇÃO	Valor
Função	12	Educação	33.294.000,00
Orgão:	02 04	SECRETARIA DE CULTURA E TURISMO	Valor
Função	13	Cultura	2.078.000,00
Função	23	Comércio e Serviços	15.000,00
Orgão:	02 05	SECRETARIA DE SAÚDE	Valor
Função	10	Saúde	31.850.000,00
Orgão:	02 06	SECRETARIA DE AGRICULTURA E ABASTECIMENTO	Valor
Função	20	Agricultura	1.078.000,00
Orgão:	02 07	SECRETARIA DE ASSISTÊNCIA SOCIAL	Valor
Função	08	Assistência Social	3.742.000,00
Orgão:	02 08	SECRETARIA DE OBRAS E URBANISMO	Valor
Função	15	Urbanismo	11.619.000,00
Função	26	Transporte	302.000,00
Orgão:	02 09	SECRETARIA DE ESPORTES E LAZER	Valor
Função	27	Desporto e Lazer	986.000,00
Orgão:	02 10	SECRETARIA MUNICIPAL DE SEGURANÇA E TRÂNSITO	Valor

**PREFEITURA DE MONTE AZUL PAULISTA**

Praça Rio Branco, 86 - CNPJ:52942380/0001-87

Orçamento Programa - Exercício de 2023

Anexo 09

Page 2

DEMONSTRATIVO DAS DESPESAS POR ORGÃO E FUNÇÕES DE GOVERNO

(Inc.II, § 2º, Art.2º)

Lei: , Data:

Orgão:	02 10	SECRETARIA MUNICIPAL DE SEGURANÇA E TRÂNSITO	Valor
Função	06	Segurança Pública	4.068.000,00
Orgão:	02 11	SECRETARIA DE NEGÓCIOS JURÍDICOS	Valor
Função	04	Administração	3.435.000,00
Orgão:	02 12	SECRETARIA DE DESENV. ECONÔMICO E TECNOLÓGICO	Valor
Função	19	Ciência e Tecnologia	292.000,00
Orgão:	02 13	RESERVA DE CONTINGÊNCIA	Valor
Função	99	Reserva de Contingência	265.000,00
Orgão:	02 14	SECRETARIA MUNICIPAL DE MEIO AMBIENTE	Valor
Função	18	Gestão Ambiental	655.000,00
Orgão:	03 01	DIRETORIA DO SAEMAP	Valor
Função	17	Saneamento	9.716.000,00
TOTAL GERAL			119.000.000,00

RESUMO DO TOTAL ORÇADO POR ORGÃO

01 01	CORPO LEGISLATIVO	923.000,00
01 02	SECRETARIA DA CAMARA MUNICIPAL	1.441.000,00
02 01	SECRETARIA DE GOVERNO	3.964.000,00
02 02	SECRETARIA DE ADMINISTRAÇÃO E FINANÇAS	9.277.000,00
02 03	SECRETARIA DE EDUCAÇÃO	33.294.000,00
02 04	SECRETARIA DE CULTURA E TURISMO	2.093.000,00
02 05	SECRETARIA DE SAÚDE	31.850.000,00
02 06	SECRETARIA DE AGRICULTURA E ABASTECIMENTO	1.078.000,00
02 07	SECRETARIA DE ASSISTÊNCIA SOCIAL	3.742.000,00
02 08	SECRETARIA DE OBRAS E URBANISMO	11.921.000,00
02 09	SECRETARIA DE ESPORTES E LAZER	986.000,00
02 10	SECRETARIA MUNICIPAL DE SEGURANÇA E TRÂNSITO	4.068.000,00
02 11	SECRETARIA DE NEGÓCIOS JURÍDICOS	3.435.000,00
02 12	SECRETARIA DE DESENV. ECONÔMICO E TECNOLÓGICO	292.000,00
02 13	RESERVA DE CONTINGÊNCIA	265.000,00
02 14	SECRETARIA MUNICIPAL DE MEIO AMBIENTE	655.000,00
03 01	DIRETORIA DO SAEMAP	9.716.000,00
TOTAL		119.000.000,00



PREFEITURA DE MONTE AZUL PAULISTA

Praca Rio Branco, 86 - CNPJ:52942380/0001-87

Orçamento Programa - Exercício de 2023

Anexo 09

Page 3

DEMONSTRATIVO DAS DESPESAS POR ORGÃO E FUNÇÕES DE GOVERNO

(Inc.II, § 2º, Art.2º)

Lei: , Data:

RESUMO DO TOTAL ORÇADO POR FUNÇÃO		
01	Legislativa	2.364.000,00
04	Administração	12.986.000,00
06	Segurança Pública	4.068.000,00
08	Assistência Social	4.018.000,00
09	Previdência Social	396.000,00
10	Saúde	31.850.000,00
12	Educação	33.294.000,00
13	Cultura	2.078.000,00
15	Urbanismo	11.619.000,00
17	Saneamento	9.716.000,00
18	Gestão Ambiental	655.000,00
19	Ciência e Tecnologia	292.000,00
20	Agricultura	1.078.000,00
23	Comércio e Serviços	15.000,00
26	Transporte	302.000,00
27	Desporto e Lazer	986.000,00
28	Encargos Especiais	3.018.000,00
99	Reserva de Contingência	265.000,00
TOTAL		119.000.000,00

**PREFEITURA DE MONTE AZUL PAULISTA**

Praça Rio Branco, 86 - CNPJ:52942380/0001-87

Quadro 15

Orçamento Programa - Exercício de 2023

Page 1

RECEITA E DESPESA DA ADMINISTRAÇÃO INDIRETA

Lei: , Data:

ENTIDADE: 3 SAEMAP - MONTE AZUL PTA - SP

RECEITA

Código	Discriminação	Valor \$
1922.99.0.1	OUTRAS RESTITUIÇÕES SAEMAP	1.000,00
1699.99.0.3	RECEITA DA DIVIDA ATIVA DAS TAXAS - SAEMAP	600.000,00
7699.99.0.1	SERVIÇOS HIDRÁULICOS EM PRÉDIOS PÚBLICOS	80.000,00
7699.99.0.1	TAXA DE COLETA DE LIXO E RESÍDUOS SÓLIDOS	40.000,00
7699.99.0.1	RAMAL DE DERIVAÇÃO DE ESGOTO SANITÁRIO	1.000,00
7699.99.0.1	UTILIZAÇÃO DE ESGOTO SANITÁRIO	65.000,00
7699.99.0.1	RAMAL DE DERIVAÇÃO DE ÁGUA	1.000,00
7699.99.0.1	CONSUMO DE ÁGUA - SAEMAP	132.000,00
1999.99.3.1	OUTRAS RECEITAS SAEMAP	220.000,00
1122.01.0.4	RECEITAS DA DIVIDA ATIVA DAS TAXAS - SAEMAP	95.000,00
1699.99.0.2	MULTAS E JUROS DAS TAXAS - SAEMAP	1.000,00
1699.99.0.2	MULTAS E JUROS DE SERVIÇOS - SAEMAP	60.000,00
1699.99.0.1	TAXAS DE COLETA DE LIXO E RESÍDUOS SÓLIDOS	1.920.000,00
1699.99.0.1	RAMAL DERIVAÇÃO DE ESGOTO SANITÁRIO - SAEMAP	1.000,00
1699.99.0.1	UTILIZAÇÃO ESGOTO SANITÁRIO - SAEMAP	2.100.000,00
1699.99.0.1	RAMAL DERIVAÇÃO DE AGUA - SAEMAP	93.000,00
1699.99.0.1	CONSUMO DE AGUA - SAEMAP	4.200.000,00
1321.01.0.1	REMUNERAÇÃO DE DEPÓSITOS BANCÁRIOS SAEMAP	6.000,00
-	Transferência Financeira a Receber	100.000,00
	TOTAL	9.716.000,00

PLANO DE APLICAÇÃO

CLoc	Func/Prog	Catgo	Discriminação	Valor - \$
17			Saneamento	
	17	512	Saneamento Básico Urbano	
	17	512 0048	Gestão do Saneamento Básico	
	17	512 0048 1020 0000	Construção, reforma e ampliação do Sistema de Água e Esgoto	
		4 4 90	INVESTIMENTOS	50.000,00
		4 4 90	INVESTIMENTOS	50.000,00
		4 5 90	INVERSÕES FINANCEIRAS	500,00
	17	512 0048 2094 0000	Manutenção da Secretaria do Saemap	
		3 1 90	PESSOAL E ENCARGOS SOCIAIS	2.701.000,00
		3 3 90	OUTRAS DESPESAS CORRENTES	10.000,00
		3 3 90	OUTRAS DESPESAS CORRENTES	6.581.000,00
		3 3 90	OUTRAS DESPESAS CORRENTES	303.500,00
	17	512 0048 2095 0000	Manutenção Atividades do Laboratório	
		4 4 90	INVESTIMENTOS	20.000,00

**PREFEITURA DE MONTE AZUL PAULISTA**

Praça Rio Branco, 86 - CNPJ:52942380/0001-87

Orçamento Programa - Exercício de 2023

SEGURIDADE SOCIAL

Anexo 11

Page 1

Lei: , Data:

Código	Especificação	Categoria	Função
08	Assistência Social		4.018.000,00
3.1.90.11.00	VENCIMENTOS E VANTAGENS FIXAS - PESSOAL CIVIL	1.226.000,00	
3.1.90.13.00	OBRIGAÇÕES PATRONAIS	256.000,00	
3.3.50.39.00	OUTROS SERVIÇOS DE TERCEIROS - PESSOA JURÍDICA	492.828,00	
3.3.90.14.00	DIÁRIAS - PESSOAL CIVIL	20.000,00	
3.3.90.30.00	MATERIAL DE CONSUMO	389.000,00	
3.3.90.36.00	OUTROS SERVIÇOS DE TERCEIROS - PESSOA FÍSICA	621.000,00	
3.3.90.39.00	OUTROS SERVIÇOS DE TERCEIROS - PESSOA JURÍDICA	828.172,00	
3.3.91.39.00	OUTROS SERVIÇOS DE TERCEIROS - PESSOA JURÍDICA	25.000,00	
4.4.90.52.00	EQUIPAMENTOS E MATERIAL PERMANENTE	160.000,00	
09	Previdência Social		396.000,00
3.1.90.03.00	PENSÕES DO RPPS E DO MILITAR	396.000,00	
10	Saúde		31.850.000,00
3.1.90.11.00	VENCIMENTOS E VANTAGENS FIXAS - PESSOAL CIVIL	11.339.000,00	
3.1.90.13.00	OBRIGAÇÕES PATRONAIS	3.108.000,00	
3.3.50.39.00	OUTROS SERVIÇOS DE TERCEIROS - PESSOA JURÍDICA	8.870.000,00	
3.3.90.14.00	DIÁRIAS - PESSOAL CIVIL	188.000,00	
3.3.90.30.00	MATERIAL DE CONSUMO	1.870.000,00	
3.3.90.32.00	MATERIAL, BEM OU SERVIÇO PARA DISTRIBUIÇÃO GR	1.419.000,00	
3.3.90.36.00	OUTROS SERVIÇOS DE TERCEIROS - PESSOA FÍSICA	301.000,00	
3.3.90.39.00	OUTROS SERVIÇOS DE TERCEIROS - PESSOA JURÍDICA	4.481.000,00	
3.3.91.39.00	OUTROS SERVIÇOS DE TERCEIROS - PESSOA JURÍDICA	49.000,00	
4.4.90.52.00	EQUIPAMENTOS E MATERIAL PERMANENTE	225.000,00	
TOTAL			36.264.000,00



PREFEITURA DE MONTE AZUL PAULISTA

Praca Rio Branco, 86

52942380/0001-87

Exercício: 2023

DESPESA ORÇADA POR FUNÇÃO

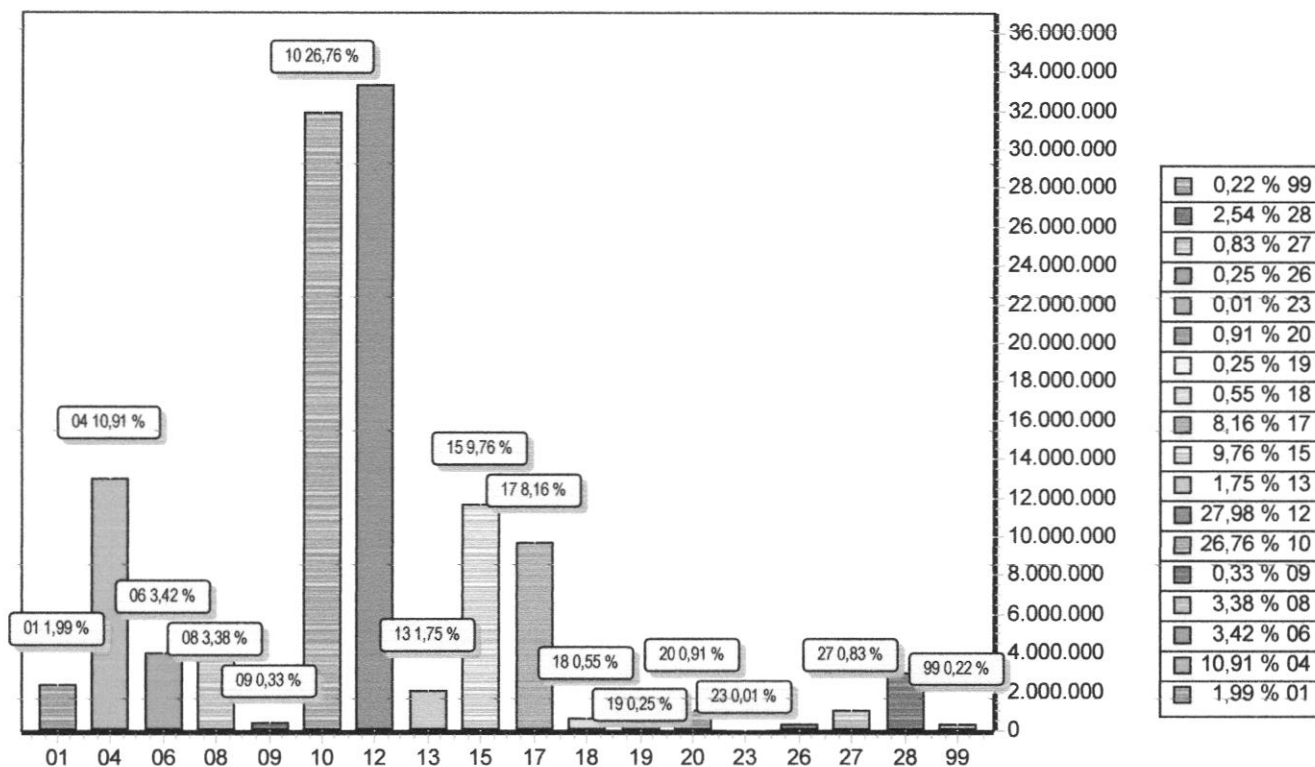

FUNÇÃO	DOTAÇÃO
01 Legislativa	2.364.000,00
04 Administração	12.986.000,00
06 Segurança Pública	4.068.000,00
08 Assistência Social	4.018.000,00
09 Previdência Social	396.000,00
10 Saúde	31.850.000,00
12 Educação	33.294.000,00
13 Cultura	2.078.000,00
15 Urbanismo	11.619.000,00
17 Saneamento	9.716.000,00
18 Gestão Ambiental	655.000,00
19 Ciência e Tecnologia	292.000,00
20 Agricultura	1.078.000,00
23 Comércio e Serviços	15.000,00
26 Transporte	302.000,00
27 Desporto e Lazer	986.000,00
28 Encargos Especiais	3.018.000,00
99 Reserva de Contingência	265.000,00
TOTAL	119.000.000,00



PREFEITURA DE MONTE AZUL PAULISTA

Praca Rio Branco, 86

52942380/0001-87

Exercício: 2023

RECEITA PREVISTA

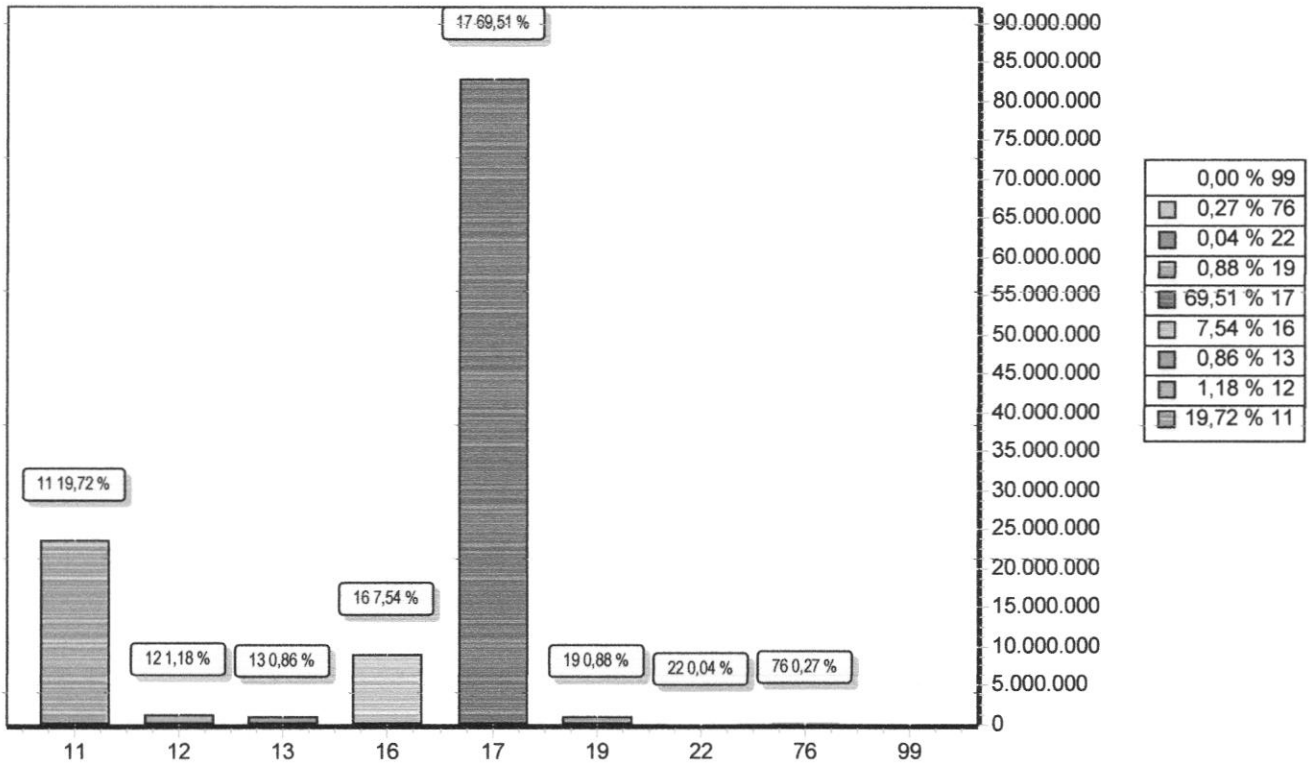

CODIGO		PREVISTO
11	IMPOSTOS, TAXAS E CONTRIBUIÇÕES DE MELHORIA	23.471.000,00
12	CONTRIBUIÇÕES	1.400.000,00
13	RECEITA PATRIMONIAL	1.026.000,00
16	RECEITA DE SERVIÇOS	8.975.000,00
17	TRANSFERENCIAS CORRENTES	82.717.000,00
19	OUTRAS RECEITAS CORRENTES	1.042.000,00
22	ALIENAÇÃO DE BENS	50.000,00
76	RECEITA DE SERVIÇOS – INTRA OFSS	319.000,00
99	RECURSOS ARRECADADOS EM EXERCÍCIOS ANTERIORES	
TOTAL		119.000.000,00

**PREFEITURA DE MONTE AZUL PAULISTA**

Praça Rio Branco, 85 - CNPJ:52942380/0001-87

Orçamento Programa - Exercício de 2023

DEMONSTRATIVO DOS REPASSES 3º SETOR RECURSOS MUNICIPAL

Page 1

ORGÃO/UN.	PROGRAMA	VALOR
04-01	Repasse Financeiro a FUNDAÇÃO JAZZ BRASIL	36.000,00
05-01	Repasse Financeiro ao Hospital Câncer PIO XII Barretos	60.000,00
05-01	Repasse Financeiro ao GAMA	20.000,00
05-01	Repasse Financeiro a APAE (Autistas)	840.000,00
05-01	Repasse Financeiro a ARCD São José do Rio Preto	10.000,00
05-01	Repasse Financeiro ao Lions Clube Monte Azul Paulista	20.000,00
06-01	Repasse Financeiro a APROAM	84.000,00
06-01	Repasse Financeiro a AVA	60.000,00
07-01	Repasse Financeiro a Terceira Idade	36.000,00
07-01	Repasse Financeiro a Vila São Vicente de Paulo	180.000,00
07-01	Repasse Financeiro a Associação Vida Bem Vivida	60.000,00
07-01	Repasse Financeiro a APAE	60.000,00
TOTAL REPASSE 3º SETOR RECURSOS MUNICIPAL		1.466.000,00

Monte Azul Paulista, 29 de Agosto de 2022.



CÂMARA MUNICIPAL DE MONTE AZULPAULISTA

“Palácio 8 de Março”

Rua Cel João Manoel, 90- 14730-000 – Fone: 17 3361.1254

CNPJ: 54.163.167/0001-00 www.camaramonteazul.sp.gov.br

PARECER DA COMISSÃO PERMANENTE **FINANÇAS E ORÇAMENTO**

REFERENTE: Projeto de Lei nº 1.209, de 29 de agosto de 2022.

Estima a receita e fixa a despesa do Município de Monte Azul Paulista para o exercício de 2023.

DECISÃO DA COMISSÃO

Esta Comissão de Finanças e Orçamento após proceder ao cuidadoso exame no Projeto de Lei nº 1.209, de 29 de agosto de 2022, que “Estima a receita e fixa a despesa do Município de Monte Azul Paulista para o exercício de 2023.” em reunião de seus membros, analisando suas disposições e considerando a justificativa apresentada nada encontraram que ferissem as normas constitucionais, legais ou jurídicas e decidiram emitir **PARECER FAVORÁVEL**, pois o referido Projeto está revestido das formalidades legais, acompanhando Parecer emitido pelo Procurador Jurídico, esperando merecer o apoio dos demais pares desta Casa de Leis.

É o nosso Parecer.

Monte Azul Paulista, 11 de outubro de 2022.

WALTER ALESSANDRO SILVA RODRIGUES
Presidente

LUCIANA APARECIDA KUBICA
Relatora

LUCIENE APARECIDA CUDINHOTO FACHINI
Membro

Câmara Municipal de Monte Azul Paulista
PUBLIQUE-SE PARA PRÓXIMA ORDEM DO DIA
Plenário das Sessões, em 14 / 10 / 22

Mardqueu S. França Filho - Presidente
Câmara Municipal de Monte Azul Paulista

Câmara Municipal de Monte Azul Paulista
APROVADO EM 1ª DISCUSSÃO
Plenário das Sessões, em 14 / 10 / 22

Mardqueu S. França Filho - Presidente
Câmara Municipal de Monte Azul Paulista

Câmara Municipal de Monte Azul Paulista
APROVADO EM 2ª DISCUSSÃO
Plenário das Sessões, em 07 / 11 / 22

Mardqueu S. França Filho - Presidente
Câmara Municipal de Monte Azul Paulista



CÂMARA MUNICIPAL DE MONTE AZUL PAULISTA

"Palácio 8 de Março"

Rua Cel. João Manoel, n.º 90 - CEP. 14730-000 - fone/fax: 0XX-17- 3361-1254

CNPJ n.º. 54.163.167/0001-00 = Site: www.camaramonteazul.sp.gov.br

Email : secretaria2@camaramonteazul.sp.gov.br

Estado de São Paulo - Brasil

AUTÓGRAFO 1741/2022

REFERENTE: PROJETO DE LEI Nº 1.209, DE 29 DE SETEMBRO DE 2022.

Estima a receita e fixa a despesa do Município de Monte Azul Paulista para o exercício de 2023.

OS VEREADORES DA CÂMARA MUNICIPAL DE MONTE AZUL PAULISTA, ESTADO DE SÃO PAULO, APROVARAM O SEGUINTE PROJETO DE LEI:

ARTIGO 1º - O orçamento do Município de Monte Azul Paulista para o exercício de 2023, estima a Receita e fixa a Despesa em R\$ **119.000.000,00** (*cento e dezenove milhões de reais*) sendo:

I - Orçamento Fiscal em R\$ 82.736.000,00 (*oitenta e dois milhões setecentos e trinta e seis mil reais*);

II - Orçamento da Seguridade Social em R\$ 36.264.000,00 (*trinta e seis milhões duzentos e sessenta e quatro mil reais*);

ARTIGO 2º - A receita será arrecadada na forma da legislação vigente e das especificações constantes dos quadros integrantes desta Lei, observando o seguinte desdobramento:

I - Administração Direta:

RECEITAS CORRENTES

Receita Tributária	R\$. 23.471.000,00
Receita de Contribuições	R\$. 1.400.000,00
Receita Patrimonial	R\$. 1.026.000,00
Receita de Serviços	R\$. 8.975.000,00
Transferências Correntes	R\$. 95.741.000,00
Outras Receitas Correntes	R\$. 1.042.000,00
Receitas de Serviços – INTRA OFSS	R\$. 319.000,00
Total	R\$ 131.974.000,00

RECEITAS DE CAPITAL

R\$. 50.000,00

TOTAL DA RECEITA BRUTA

R\$. 132.024.000,00

(-) Deduções para Formação do FUNDEB

R\$. 13.024.000,00

TOTAL DA RECEITA LÍQUIDA

R\$. 119.000.000,00



CÂMARA MUNICIPAL DE MONTE AZUL PAULISTA

"Palácio 8 de Março"

Rua Cel. João Manoel, n.º 90 - CEP. 14730-000 - fone/fax: 0XX-17- 3361-1254

CNPJ n.º 54.163.167/0001-00 = Site: www.camaramontezul.sp.gov.br

Email : secretaria2@camaramontezul.sp.gov.br

Estado de São Paulo - Brasil

ARTIGO 3º - A despesa será realizada segundo a discriminação dos quadros integrantes desta Lei, com os seguintes desdobramentos:

I - Por Funções de Governo

01	Legislativa	2.364.000,00
04	Administração	12.986.000,00
06	Segurança Pública	4.068.000,00
08	Assistência Social	4.018.000,00
09	Previdência Social	396.000,00
10	Saúde	31.850.000,00
12	Educação	33.294.000,00
13	Cultura	2.078.000,00
15	Urbanismo	11.619.000,00
17	Saneamento	9.716.000,00
18	Gestão Ambiental	655.000,00
19	Ciência e Tecnologia	292.000,00
20	Agricultura	1.078.000,00
23	Comércio e Serviços	15.000,00
26	Transporte	302.000,00
27	Desporto e Lazer	986.000,00
28	Encargos Especiais	3.018.000,00
99	Reserva de Contingência	265.000,00
	Total	119.000.000,00

II - Por Órgão da Administração

0101	Corpo Legislativo	923.000,00
0102	Secretaria da Câmara Municipal	1.441.000,00
0201	Secretaria de Governo	3.964.000,00
0202	Secretaria de Administração e Finanças	9.277.000,00
0203	Secretaria de Educação	33.294.000,00
0204	Secretaria de Cultura e Turismo	2.093.000,00
0205	Fundo Municipal de Saúde	31.850.000,00
0206	Secretaria de Agricultura	1.078.000,00
0207	Fundo Municipal de Assistência Social	3.742.000,00
0208	Secretaria de Obras e Urbanismo	11.921.000,00
0209	Secretaria de Esportes e Lazer	986.000,00
0210	Secretaria Mun. de Segurança e Trânsito	4.068.000,00
0211	Secretaria de Negócios Jurídicos	3.435.000,00
0212	Secretaria de Desenvolvimento Econômico	292.000,00
0213	Reserva Contingência	265.000,00
0214	Secretaria Municipal de Meio Ambiente	655.000,00
0301	Secretaria do SAEMAP	9.716.000,00
	Total	119.000.000,00



CÂMARA MUNICIPAL DE MONTE AZUL PAULISTA

"Palácio 8 de Março"

Rua Cel. João Manoel, n.º 90 - CEP. 14730-000 - fone/fax: 0XX-17- 3361-1254

CNPJ n.º 54.163.167/0001-00 = Site: www.camaramonteazul.sp.gov.br

Email : secretaria2@camaramonteazul.sp.gov.br

Estado de São Paulo - Brasil

ARTIGO 4º - A fim de possibilitar a execução das atividades e projetos orçados, fica autorizada a abertura de créditos adicionais suplementares as dotações orçamentárias, por ato do Executivo ou da autoridade competente, nos termos do art.43 e seus Parágrafos, da lei n.º 4.320, de 17 de março de 1964, de acordo com o Parágrafo seguinte.

Parágrafo 1º - Os créditos suplementares autorizados por este artigo ficam limitados:

I - quando necessário ao efetivo atendimento das metas e dos objetivos programados, a **10% (dez por cento)** da despesa fixada para o exercício;

II – na aplicação da reserva de contingência, até o limite da dotação consignada, na conformidade da Lei de Diretrizes Orçamentárias;

III – até o limite dos recursos vinculados através das disposições legais, convênios e obrigações assemelhadas, na forma do § 2º do art. 25 da Lei de Responsabilidade Fiscal, considerando os seus superávits financeiros e prováveis excesso de arrecadação;

IV – na utilização de recursos de operações de crédito com finalidade e objeto específicos, até o montante efetivamente liberado;

V – até o limite necessário ao reforço de dotações cujos programas, projetos e atividades venham a ser alterados no decorrer de sua execução;

VI – até o limite necessário ao pagamento de precatórios no atendimento das instruções do Tribunal de Justiça;

VII – até o limite dos valores que se fizerem necessários para o atendimento das despesas de pessoal e encargos sociais,

Parágrafo 2º - Executado o disposto no Parágrafo anterior, à transposição, remanejamento e a transferência de dotações orçamentárias serão permitidas por ato do Executivo quando executadas na mesma categoria de programação.

ARTIGO 5º - Esta Lei entrará em vigor a partir de 1º de janeiro de 2023.

Monte Azul Paulista, 08 de novembro de 2022.

MARDQUEU S. FRANÇA FILHO
Presidente

RICARDO SANCHES LIMA
Vice-Presidente

WALTER AL. S. RODRIGUES
1º Secretário

LUCIENE AP. C. FACHINI
2ª Secretária



PREFEITURA DO MUNICÍPIO DE MONTE AZUL PAULISTA

ESTADO DE SÃO PAULO

Praça Rio Branco, n.º 86 - CEP 14.730-000

LEI Nº.2455, de 08 de Novembro de 2022.

DISPÕE SOBRE: Estima a receita e fixa a despesa do Município de Monte Azul Paulista para o exercício de 2023.

MARCELO OTAVIANO DOS SANTOS, Prefeito do Município de Monte Azul Paulista, Estado de São Paulo, no uso de suas atribuições legais,

FAZ SABER, que a Câmara Municipal de Monte Azul Paulista-SP., **APROVOU** e ele **SANCIONA** e **PROMULGA** a seguinte Lei:

ARTIGO 1º - O orçamento do Município de Monte Azul Paulista para o exercício de **2023**, estima a Receita e fixa a Despesa em R\$ **119.000.000,00**(*cento e dezenove milhões de reais*) sendo:

I - Orçamento Fiscal em R\$ **82.736.000,00** (*oitenta e dois milhões setecentos e trinta e seis mil reais*);

II - Orçamento da Seguridade Social em R\$ **36.264.000,00**(*trinta e seis milhões duzentos e sessenta e quatro mil reais*);

ARTIGO 2º - A receita será arrecadada na forma da legislação vigente e das especificações constantes dos quadros integrantes desta Lei, observando o seguinte desdobramento:

I - Administração Direta:

RECEITAS CORRENTES	
Receita Tributária	R\$. 23.471.000,00
Receita de Contribuições	R\$. 1.400.000,00
Receita Patrimonial	R\$. 1.026.000,00
Receita de Serviços	R\$. 8.975.000,00
Transferências Correntes	R\$. 95.741.000,00
Outras Receitas Correntes	R\$. 1.042.000,00
Receitas de Serviços – INTRA OFSS	R\$. 319.000,00
Total	R\$ 131.974.000,00
RECEITAS DE CAPITAL	R\$. 50.000,00
TOTAL DA RECEITA BRUTA	R\$. 132.024.000,00
(-) Deduções para Formação do FUNDEB	R\$. 13.024.000,00



PREFEITURA DO MUNICÍPIO DE MONTE AZUL PAULISTA

ESTADO DE SÃO PAULO

Praça Rio Branco, n.º 86 - CEP 14.730-000

TOTAL DA RECEITA LÍQUIDA

R\$. 119.000.000,00

ARTIGO 3º - A despesa será realizada segundo a discriminação dos quadros integrantes desta Lei, com os seguintes desdobramentos:

I - Por Funções de Governo

01	Legislativa	2.364.000,00
04	Administração	12.986.000,00
06	Segurança Pública	4.068.000,00
08	Assistência Social	4.018.000,00
09	Previdência Social	396.000,00
10	Saúde	31.850.000,00
12	Educação	33.294.000,00
13	Cultura	2.078.000,00
15	Urbanismo	11.619.000,00
17	Saneamento	9.716.000,00
18	Gestão Ambiental	655.000,00
19	Ciência e Tecnologia	292.000,00
20	Agricultura	1.078.000,00
23	Comércio e Serviços	15.000,00
26	Transporte	302.000,00
27	Desporto e Lazer	986.000,00
28	Encargos Especiais	3.018.000,00
99	Reserva de Contingência	265.000,00
Total		119.000.000,00

II - Por Órgão da Administração

0101	Corpo Legislativo	923.000,00
0102	Secretaria da Câmara Municipal	1.441.000,00
0201	Secretaria de Governo	3.964.000,00
0202	Secretaria de Administração e Finanças	9.277.000,00
0203	Secretaria de Educação	33.294.000,00
0204	Secretaria de Cultura e Turismo	2.093.000,00
0205	Fundo Municipal de Saúde	31.850.000,00
0206	Secretaria de Agricultura	1.078.000,00
0207	Fundo Municipal de Assistência Social	3.742.000,00
0208	Secretaria de Obras e Urbanismo	11.921.000,00
0209	Secretaria de Esportes e Lazer	986.000,00
0210	Secretaria Mun. de Segurança e Trânsito	4.068.000,00
0211	Secretaria de Negócios Jurídicos	3.435.000,00
0212	Secretaria de Desenvolvimento Econômico	292.000,00
0213	Reserva Contingência	265.000,00
0214	Secretaria Municipal de Meio Ambiente	655.000,00
0301	Secretaria do SAEMAP	9.716.000,00



PREFEITURA DO MUNICÍPIO DE MONTE AZUL PAULISTA

ESTADO DE SÃO PAULO

Praça Rio Branco, n.º 86 - CEP 14.730-000

Total

119.000.000,00

ARTIGO 4º - A fim de possibilitar a execução das atividades e projetos orçados, fica autorizada a abertura de créditos adicionais suplementares as dotações orçamentárias, por ato do Executivo ou da autoridade competente, nos termos do art.43 e seus Parágrafos, da lei nº 4.320, de 17 de março de 1964, de acordo com o Parágrafo seguinte.

Parágrafo 1º - Os créditos suplementares autorizados por este artigo ficam limitados:

- I** - quando necessário ao efetivo atendimento das metas e dos objetivos programados, a **10% (dez por cento)** da despesa fixada para o exercício;
- II** - na aplicação da reserva de contingência, até o limite da dotação consignada, na conformidade da Lei de Diretrizes Orçamentárias;
- III** - até o limite dos recursos vinculados através das disposições legais, convênios e obrigações assemelhadas, na forma do § 2º do art. 25 da Lei de Responsabilidade Fiscal, considerando os seus superávits financeiros e prováveis excesso de arrecadação;
- IV** - na utilização de recursos de operações de crédito com finalidade e objeto específicos, até o montante efetivamente liberado;
- V** - até o limite necessário ao reforço de dotações cujos programas, projetos e atividades venham a ser alterados no decorrer de sua execução;
- VI** - até o limite necessário ao pagamento de precatórios no atendimento das instruções do Tribunal de Justiça;
- VII** - até o limite dos valores que se fizerem necessários para o atendimento das despesas de pessoal e encargos sociais,

Parágrafo 2º - Executado o disposto no Parágrafo anterior, à transposição, remanejamento e a transferência de dotações orçamentárias serão permitidas por ato do Executivo quando executadas na mesma categoria de programação.

ARTIGO 5º - Esta Lei entrará em vigor a partir de 1º de janeiro de 2023.

**Registre-se, e
Publique-se.**

Monte Azul Paulista, 08 de novembro de 2022.

MARCELO OTAVIANO DOS SANTOS
Prefeito do Município
Monte Azul Paulista-SP.

**PREFEITURA DO MUNICÍPIO DE MONTE AZUL PAULISTA**

ESTADO DE SÃO PAULO

Praça Rio Branco, n.º 86 - CEP 14.730-000

LEI Nº.2455, de 08 de Novembro de 2022.**DISPÕE SOBRE: Estima a receita e fixa a despesa do Município de Monte Azul Paulista para o exercício de 2023.****MARCELO OTAVIANO DOS SANTOS**, Prefeito do Município de Monte Azul Paulista, Estado de São Paulo, no uso de suas atribuições legais,**FAZ SABER**, que a Câmara Municipal de Monte Azul Paulista-SP., **APROVOU** e ele **SANCIONA** e **PROMULGA** a seguinte Lei:**ARTIGO 1º** - O orçamento do Município de Monte Azul Paulista para o exercício de **2023**, estima a Receita e fixa a Despesa em R\$ **119.000.000,00 (cento e dezenove milhões de reais)** sendo:**I** - Orçamento Fiscal em R\$ **82.736.000,00 (oitenta e dois milhões setecentos e trinta e seis mil reais)**;**II** - Orçamento da Seguridade Social em R\$ **36.264.000,00 (trinta e seis milhões duzentos e sessenta e quatro mil reais)**;**ARTIGO 2º** - A receita será arrecadada na forma da legislação vigente e das especificações constantes dos quadros integrantes desta Lei, observando o seguinte desdobramento:**I - Administração Direta:**

RECEITAS CORRENTES	
Receita Tributária	R\$. 23.471.000,00
Receita de Contribuições	R\$. 1.400.000,00
Receita Patrimonial	R\$. 1.026.000,00
Receita de Serviços	R\$. 8.975.000,00
Transferências Correntes	R\$. 95.741.000,00
Outras Receitas Correntes	R\$. 1.042.000,00
Receitas de Serviços – INTRA OFSS	R\$. 319.000,00
Total	R\$ 131.974.000,00
RECEITAS DE CAPITAL	R\$. 50.000,00
TOTAL DA RECEITA BRUTA	R\$. 132.024.000,00
(-) Deduções para Formação do FUNDEB	R\$. 13.024.000,00

**PREFEITURA DO MUNICÍPIO DE MONTE AZUL PAULISTA**

ESTADO DE SÃO PAULO

Praça Rio Branco, n.º 86 - CEP 14.730-000

TOTAL DA RECEITA LÍQUIDA**R\$. 119.000.000,00**

ARTIGO 3º - A despesa será realizada segundo a discriminação dos quadros integrantes desta Lei, com os seguintes desdobramentos:

I - Por Funções de Governo

01	Legislativa	2.364.000,00
04	Administração	12.986.000,00
06	Segurança Pública	4.068.000,00
08	Assistência Social	4.018.000,00
09	Previdência Social	396.000,00
10	Saúde	31.850.000,00
12	Educação	33.294.000,00
13	Cultura	2.078.000,00
15	Urbanismo	11.619.000,00
17	Saneamento	9.716.000,00
18	Gestão Ambiental	655.000,00
19	Ciência e Tecnologia	292.000,00
20	Agricultura	1.078.000,00
23	Comércio e Serviços	15.000,00
26	Transporte	302.000,00
27	Desporto e Lazer	986.000,00
28	Encargos Especiais	3.018.000,00
99	Reserva de Contingência	265.000,00
	Total	119.000.000,00

II - Por Órgão da Administração

0101	Corpo Legislativo	923.000,00
0102	Secretaria da Câmara Municipal	1.441.000,00
0201	Secretaria de Governo	3.964.000,00
0202	Secretaria de Administração e Finanças	9.277.000,00
0203	Secretaria de Educação	33.294.000,00
0204	Secretaria de Cultura e Turismo	2.093.000,00
0205	Fundo Municipal de Saúde	31.850.000,00
0206	Secretaria de Agricultura	1.078.000,00
0207	Fundo Municipal de Assistência Social	3.742.000,00
0208	Secretaria de Obras e Urbanismo	11.921.000,00
0209	Secretaria de Esportes e Lazer	986.000,00
0210	Secretaria Mun. de Segurança e Trânsito	4.068.000,00
0211	Secretaria de Negócios Jurídicos	3.435.000,00
0212	Secretaria de Desenvolvimento Econômico	292.000,00
0213	Reserva Contingência	265.000,00
0214	Secretaria Municipal de Meio Ambiente	655.000,00

**PREFEITURA DO MUNICÍPIO DE MONTE AZUL PAULISTA**

ESTADO DE SÃO PAULO

Praça Rio Branco, n.º 86 - CEP 14.730-000

0301	Secretaria do SAEMAP	9.716.000,00
Total		119.000.000,00

ARTIGO 4º - A fim de possibilitar a execução das atividades e projetos orçados, fica autorizada a abertura de créditos adicionais suplementares as dotações orçamentárias, por ato do Executivo ou da autoridade competente, nos termos do art.43 e seus Parágrafos, da lei nº 4.320, de 17 de março de 1964, de acordo com o Parágrafo seguinte.

Parágrafo 1º - Os créditos suplementares autorizados por este artigo ficam limitados:

- I** - quando necessário ao efetivo atendimento das metas e dos objetivos programados, a **10% (dez por cento)** da despesa fixada para o exercício;
- II** - na aplicação da reserva de contingência, até o limite da dotação consignada, na conformidade da Lei de Diretrizes Orçamentárias;
- III** - até o limite dos recursos vinculados através das disposições legais, convênios e obrigações assemelhadas, na forma do § 2º do art. 25 da Lei de Responsabilidade Fiscal, considerando os seus superávits financeiros e prováveis excesso de arrecadação;
- IV** - na utilização de recursos de operações de crédito com finalidade e objeto específicos, até o montante efetivamente liberado;
- V** - até o limite necessário ao reforço de dotações cujos programas, projetos e atividades venham a ser alterados no decorrer de sua execução;
- VI** - até o limite necessário ao pagamento de precatórios no atendimento das instruções do Tribunal de Justiça;
- VII** - até o limite dos valores que se fizerem necessários para o atendimento das despesas de pessoal e encargos sociais,

Parágrafo 2º - Executado o disposto no Parágrafo anterior, à transposição, remanejamento e a transferência de dotações orçamentárias serão permitidas por ato do Executivo quando executadas na mesma categoria de programação.

ARTIGO 5º - Esta Lei entrará em vigor a partir de 1º de janeiro de 2023.

**Registre-se, e
Publique-se.**

Monte Azul Paulista, 08 de novembro de 2022.

MARCELO OTAVIANO DOS SANTOS
Prefeito do Município
Monte Azul Paulista-SP.



VERSÃO PARA IMPRESSÃO

Código Verificador: 696a-c81e-4ff0-eb28



Este documento é representação para impressão e cópia do original eletrônico do Diário Oficial do Município de Monte Azul Paulista (SP), Edição nº 1042, ano X, veiculado em 16 de novembro de 2022.



O documento original foi assinado digitalmente por CARLOS EDUARDO PEREIRA DE SOUZA (CPF ***651828**) em 16/11/2022 às 07:51:15 (GMT -03:00).

Certificado digital ICP-Brasil emitido por AC Imprensa Oficial SP RFB G5 | Secretaria da Receita Federal do Brasil - RFB, do tipo A3.

Para conferir o original, acesse:

<https://www.dioe.com.br/verificador/696a-c81e-4ff0-eb28>