



**PREFEITURA DO MUNICÍPIO DE MONTE AZUL PAULISTA**  
**ESTADO DE SÃO PAULO**

Praça Rio Branco, 86 – Centro – Cep. 14730-000 – Monte Azul Paulista/SP

**LEI nº 2143 DE 07 DE NOVEMBRO DE 2018.**

**“Estima a receita e fixa a despesa do Município de Monte Azul Paulista para o exercício de 2019”.**

**ANTÔNIO SÉRGIO LEAL**, Prefeito em exercício do Município de Monte Azul Paulista, Estado de São Paulo, no uso de suas atribuições legais,

**FAZ SABER**, que a Câmara Municipal de Monte Azul Paulista, aprovou, e ele promulga e sanciona a seguinte Lei:

Artigo 1º. O orçamento do Município de Monte Azul Paulista para o exercício de **2019**, estima a Receita e fixa a Despesa em R\$ **76.500.000,00** (*Setenta e seis milhões e quinhentos mil reais*) sendo:

I - Orçamento Fiscal em R\$ **59.674.000,00** (*Cinquenta e nove milhões, seiscentos e setenta e quatro reais*);

II - Orçamento da Seguridade Social em R\$ **16.826.000,00** (*Dezesseis milhões oitocentos e vinte e seis mil reais*);

Artigo 2º. A receita será arrecadada na forma da legislação vigente e das especificações constantes dos quadros integrantes desta Lei, observando o seguinte desdobramento:



**PREFEITURA DO MUNICÍPIO DE MONTE AZUL PAULISTA**  
**ESTADO DE SÃO PAULO**

Praça Rio Branco, 86 – Centro – Cep. 14730-000 – Monte Azul Paulista/SP

I - Administração Direta:

RECEITAS CORRENTES	
Receita Tributária	R\$. 14.848.028,56
Receita de Contribuições	R\$ 200.000,00
Receita Patrimonial	R\$. 111.000,00
Receita de Serviços	R\$. 5.095.500,00
Transferências Correntes	R\$. 50.902.106,44
Outras Receitas Correntes	R\$. 511.000,00
Total	R\$ 71.667.635,00
RECEITAS DE CAPITAL	R\$. 11.902.365,00
TOTAL DA RECEITA BRUTA	R\$. 83.570.000,00
( - ) Deduções para Formação do FUNDEF	R\$. 7.070.000,00
<b>TOTAL DA RECEITA LÍQUIDA</b>	<b>R\$. 76.500.000,00</b>

Artigo 3º. A despesa será realizada segundo a discriminação dos quadros integrantes desta Lei, com os seguintes desdobramentos:

I - Por Funções de Governo

01	Legislativa	1.740.000,00
04	Administração	7.661.000,00
06	Segurança Pública	3.130.000,00
08	Assistência Social	1.855.000,00
09	Previdência Social	200.000,00
10	Saúde	14.771.000,00
12	Educação	18.235.000,00
13	Cultura	760.000,00
15	Urbanismo	17.597.000,00
16	Habitação	500.000,00
17	Saneamento	5.144.225,20
18	Gestão Ambiental	600.000,00
19	Ciência e Tecnologia	205.000,00
20	Agricultura	481.000,00
22	Indústria	20.000,00
23	Comércio e Serviços	10.000,00
26	Transporte	745.000,00
27	Desporto e Lazer	550.000,00
28	Encargos Especiais	2.095.774,80
99	Reserva de Contingência	200.000,00
	<b>Total</b>	<b>76.500.000,00</b>



**PREFEITURA DO MUNICÍPIO DE MONTE AZUL PAULISTA**  
**ESTADO DE SÃO PAULO**

Praça Rio Branco, 86 – Centro – Cep. 14730-000 – Monte Azul Paulista/SP

**II - Por Órgão da Administração**

0101	Corpo Legislativo	990.000,00
0102	Secretaria da Câmara Municipal	750.000,00
0201	Secretaria de Governo	2.460.000,00
0202	Secretaria de Administração e Finanças	4.715.000,00
0203	Secretaria de Educação	18.275.000,00
0204	Secretaria de Cultura e Turismo	770.000,00
0205	Secretaria de Saúde	14.821.000,00
0206	Secretaria de Agricultura	481.000,00
0207	Secretaria de Assistência Social	1.855.000,00
0208	Secretaria de Obras e Urbanismo	19.442.000,00
0209	Secretaria de Esportes e Lazer	550.000,00
0210	Secretaria Mun. De Segurança e Transito	3.130.000,00
0211	Secretaria de Negócios Jurídicos	2.486.000,00
0212	Secretaria de Desenv. Econômico	225.000,00
0213	Reserva Contingência	200.000,00
0301	Secretaria do SAEMAP	5.350.000,00
<b>Total</b>		<b>76.500.000,00</b>

Artigo 4º. A fim de possibilitar a execução das atividades e projetos orçados, fica autorizada a abertura de créditos adicionais suplementares as dotações orçamentárias, por ato do Executivo ou da autoridade competente, nos termos do art.43 e seus Parágrafos, da lei nº 4.320, de 17 de março de 1964, de acordo com o Parágrafo seguinte.

Parágrafo 1º - Os créditos suplementares autorizados por este artigo ficam limitados:

I - quando necessário ao efetivo atendimento das metas e dos objetivos programados, a 10% (dez por cento) da despesa fixada para o exercício;

II – na aplicação da reserva de contingência, até o limite da dotação consignada, na conformidade da Lei de Diretrizes Orçamentárias;

III – até o limite dos recursos vinculados através das disposições legais, convênios e obrigações assemelhadas, na forma do § 2º do art. 25 da Lei de Responsabilidade Fiscal;

IV – na utilização de recursos de operações de crédito com finalidade e objeto específicos, até o montante efetivamente liberado;



**PREFEITURA DO MUNICÍPIO DE MONTE AZUL PAULISTA**  
**ESTADO DE SÃO PAULO**

Praça Rio Branco, 86 – Centro – Cep. 14730-000 – Monte Azul Paulista/SP

V – até o limite necessário ao reforço de dotações cujos programas, projetos e atividades venham a ser alterados no decorrer de sua execução;

VI – até o limite necessário ao pagamento de precatórios no atendimento das instruções do Tribunal de Justiça;

VII – até o limite dos valores que se fizerem necessários para o atendimento das despesas de pessoal e encargos sociais, quando forem utilizados exclusivamente recursos de outras dotações classificados conforme esses mesmos elementos de despesa;

Parágrafo 2º - Excetuado o disposto no Parágrafo anterior, à transposição, remanejamento e a transferência de dotações orçamentárias serão objeto de lei específica.

Artigo 5º. Esta Lei entrará em vigor a partir de 1º de janeiro de 2019.

Monte Azul Paulista, em 07 de Novembro de 2018.

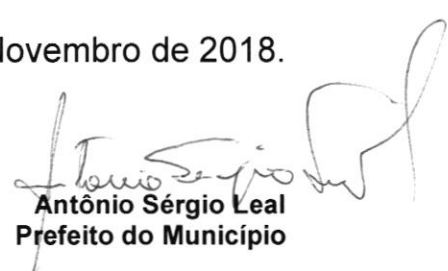
  
**Antônio Sérgio Leal**  
**Prefeito do Município**

Registrada e Publicada no Expediente da Secretaria da Prefeitura do Município de Monte Azul Paulista, Estado de São Paulo, de 07 de novembro de 2018.

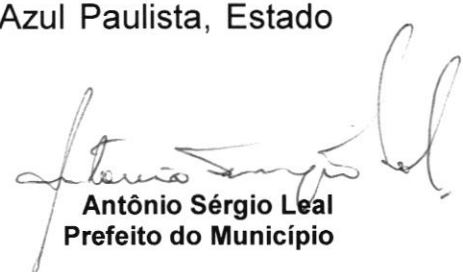
  
**Antônio Sérgio Leal**  
**Prefeito do Município**

**PREFEITURA DE MONTE AZUL PAULISTA**

Praça Rio Branco, 85 - CNPJ:52942380/0001-87

Orçamento Programa - Exercício de 2019

**DEMONSTRATIVO DAS SUBVENÇÕES CONCEDIDAS SEGUNDO ATIVIDADE**

Page 1

<b>ORGÃO/UN.</b>	<b>PROGRAMA</b>	<b>VALOR</b>
03-01	Subvenção a AEMAP	600.000,00
04-01	Subvenção a FUNDAÇÃO JAZZ BRASIL	30.000,00
05-01	Subvenção a Fundação Pio XII	30.000,00
05-01	Subvenção a CERÉA	10.000,00
05-01	Subvenção ao GAMA	10.000,00
05-01	Subvenção ao Lions Clube de Monte Azul Pta.	10.000,00
05-01	Subvenção a APAE	280.000,00
05-01	Subvenção a ARCD	5.000,00
05-01	Subvenção Hospital Senhor Bom Jesus	100.000,00
05-01	Subvenção Maternidade Fernando Magalhães	100.000,00
06-01	Subvenção a APROAM	30.000,00
07-01	Subvenção a Terceira Idade	20.000,00
07-01	Subvenção a Vila São Vicente de Paulo	70.000,00
07-01	Subvenção a Associação Vida Bem Vivida	47.000,00
<b>TOTAL SUBVENÇÕES</b>		<b>1.342.000,00</b>

**PREFEITURA DE MONTE AZUL PAULISTA**

Praça Rio Branco, 86 - CNPJ:52942380/0001-87

Orçamento Programa - Exercício de 2019

**DEMONSTRATIVO DA RECEITA E DESPESA SEGUNDO AS CATEGORIAS ECONOMICAS**

(Inc.II, §1º, Art.2º)

Anexo 01

Page 1

Lei: , Data:

RECEITA	R\$	R\$
RECEITAS CORRENTES		
IMPOSTOS, TAXAS E CONTRIBUIÇÕES DE MELHORIA	14.848.028,56	
CONTRIBUIÇÕES	200.000,00	
RECEITA PATRIMONIAL	111.000,00	
RECEITA DE SERVIÇOS	5.095.500,00	
TRANSFERÊNCIAS CORRENTES	50.902.106,44	
OUTRAS RECEITAS CORRENTES	511.000,00	
(R) DEDUÇÕES DO FUNDEB	-7.070.000,00	
<b>SUB TOTAL</b>		<b>64.597.635,00</b>
<b>TOTAL</b>		<b>64.597.635,00</b>
<b>SUPERAVIT DO ORCAMENTO CORRENTE</b>		<b>8.460.403,36</b>
RECEITAS DE CAPITAL		
OPERAÇÕES DE CRÉDITO	8.487.365,00	
TRANSFERÊNCIAS DE CAPITAL	3.415.000,00	
<b>SUB TOTAL</b>		<b>11.902.365,00</b>
<b>TOTAL</b>		<b>20.362.768,36</b>

**RESUMO**

RECEITAS CORRENTES	71.667.635,00
RECEITAS CORRENTES - INTRA OFSS	0,00
DEDUÇÕES DA RECEITA CORRENTE	-7.070.000,00
RECEITAS DE CAPITAL	11.902.365,00
RECEITAS DE CAPITAL - INTRA OFSS	0,00
<b>TOTAL DE RECEITAS</b>	<b>76.500.000,00</b>
<b>TOTAL</b>	<b>76.500.000,00</b>

DESPESA	R\$	R\$
DESPESAS CORRENTES		
PESSOAL E ENCARGOS SOCIAIS	32.927.900,00	
JUROS E ENCARGOS DA DÍVIDA	200.000,00	
OUTRAS DESPESAS CORRENTES	23.009.331,64	
<b>SUB TOTAL</b>		<b>56.137.231,64</b>
<b>SUPERAVIT DO ORCAMENTO CORRENTE</b>		<b>8.460.403,36</b>
<b>TOTAL</b>		<b>64.597.635,00</b>
DESPESAS DE CAPITAL		
INVESTIMENTOS	17.356.993,56	
INVERSÕES FINANCEIRAS	1.600.000,00	
AMORTIZAÇÃO DA DÍVIDA	1.205.774,80	
<b>SUB TOTAL</b>		<b>20.162.768,36</b>
<b>RESERVA DE CONTINGENCIA</b>		<b>200.000,00</b>
<b>TOTAL</b>		<b>20.362.768,36</b>

**RESUMO**

DESPESAS CORRENTES	56.137.231,64
DESPESAS DE CAPITAL	20.162.768,36
RESERVA DE CONTINGÊNCIA	200.000,00
<b>TOTAL DE DESPESA</b>	<b>76.500.000,00</b>
<b>TOTAL</b>	<b>76.500.000,00</b>



**PREFEITURA DE MONTE AZUL PAULISTA**

Praca Rio Branco, 86 - CNPJ:52942380/0001-87

Orçamento Programa - Exercício de 2019

**DEMONSTRATIVO DA RECEITA E DESPESA SEGUNDO AS CATEGORIAS ECONOMICAS**

(Inc.II, §1º, Art.2º)

Anexo 01

Page 2

Lei: , Data:

---

**PREFEITURA DE MONTE AZUL PAULISTA**

Praça Rio Branco, 86 - CNPJ:52942380/0001-87

Anexo 02

Page 1

Orçamento Programa - Exercício de 2019

**RECEITAS SEGUNDO AS CATEGORIAS ECONOMICAS**

Lei: , Data:

Código	Especificação	F.R.	Desdobramento	SubCategoria Fonte	Categoria Econômica
1000.00.0.0	RECEITAS CORRENTES	0.000.000			71.667.635,00
1100.00.0.0	IMPOSTOS, TAXAS E CONTRIBUIÇÕES DE MELHORIA	0.000.000		14.848.028,56	
1110.00.0.0	IMPOSTOS	0.000.000		11.630.000,00	
1113.00.0.0	IMPOSTOS SOBRE A RENDA E PROVENTOS DE QUALQUER NATUREZA	0.000.000	500.000,00		
1113.03.0.0	IMPOSTO SOBRE A RENDA - RETIDO NA FONTE	0.000.000	500.000,00		
1113.03.1.0	IMPOSTO SOBRE A RENDA - RETIDO NA FONTE - TRABALHO	0.000.000	400.000,00		
1113.03.1.1	IMPOSTO SOBRE A RENDA - RETIDO NA FONTE - TRABALHO - PRINCIP	0.01.00	400.000,00		
1113.03.4.0	IMPOSTO SOBRE A RENDA - RETIDO NA FONTE - OUTROS RENDIMENTOS	0.000.000	100.000,00		
1113.03.4.1	IMPOSTO SOBRE A RENDA - RETIDO NA FONTE - OUTROS RENDIMENTOS	0.01.00	100.000,00		
1118.00.0.0	IMPOSTOS ESPECÍFICOS DE ESTADOS, DF, MUNICÍPIOS	0.000.000	11.130.000,00		
1118.01.0.0	IMPOSTOS SOBRE O PATRIMÔNIO PARA ESTADOS, DF E MUNICÍPIOS	0.000.000	8.115.000,00		
1118.01.1.0	IMPOSTO SOBRE A PROPRIEDADE PREDIAL E TERRITORIAL URBANA	0.000.000	7.300.000,00		
1118.01.1.1	IMPOSTO SOBRE A PROPRIEDADE PREDIAL E TERRITORIAL URBANA - P	0.01.00	4.800.000,00		
1118.01.1.3	IMPOSTO SOBRE A PROPRIEDADE PREDIAL E TERRITORIAL URBANA - D	0.01.00	2.000.000,00		
1118.01.1.4	IMPOSTO SOBRE A PROPRIEDADE PREDIAL E TERRITORIAL URBANA - D	0.01.00	500.000,00		
1118.01.4.0	IMPOSTO SOBRE TRANSMISSÃO "INTER VIVOS" DE BENS IMÓVEIS E DE	0.000.000	815.000,00		
1118.01.4.1	IMPOSTO SOBRE TRANSMISSÃO "INTER VIVOS" DE BENS IMÓVEIS E DE	0.01.00	800.000,00		
1118.01.4.3	IMPOSTO SOBRE TRANSMISSÃO "INTER VIVOS" DE BENS IMÓVEIS E DE	0.01.00	10.000,00		
1118.01.4.4	IMPOSTO SOBRE TRANSMISSÃO "INTER VIVOS" DE BENS IMÓVEIS E DE	0.01.00	5.000,00		
1118.02.0.0	IMPOSTOS SOBRE A PRODUÇÃO, CIRCULAÇÃO DE MERCADORIAS E SERVI	0.000.000	3.015.000,00		
1118.02.3.0	IMPOSTO SOBRE SERVIÇOS DE QUALQUER NATUREZA	0.000.000	3.015.000,00		
1118.02.3.1	IMPOSTO SOBRE SERVIÇOS DE QUALQUER NATUREZA - PRINCIPAL	0.01.00	3.000.000,00		
1118.02.3.3	IMPOSTO SOBRE SERVIÇOS DE QUALQUER NATUREZA - DÍVIDA ATIVA	0.01.00	10.000,00		
1118.02.3.4	IMPOSTO SOBRE SERVIÇOS DE QUALQUER NATUREZA - DÍVIDA ATIVA -	0.01.00	5.000,00		
1120.00.0.0	TAXAS	0.000.000		3.218.028,56	
1122.00.0.0	TAXAS PELA PRESTAÇÃO DE SERVIÇOS	0.000.000	3.218.028,56		
1122.01.0.0	TAXAS PELA PRESTAÇÃO DE SERVIÇOS	0.000.000	3.218.028,56		
1122.01.1.0	TAXAS PELA PRESTAÇÃO DE SERVIÇOS	0.000.000	3.218.028,56		
1122.01.1.1	TAXAS PELA PRESTAÇÃO DE SERVIÇOS - PRINCIPAL	0.01.00	2.975.528,56		
1122.01.1.2	TAXAS PELA PRESTAÇÃO DE SERVIÇOS - MULTAS E JUROS	0.04.00	2.500,00		
1122.01.1.3	TAXAS PELA PRESTAÇÃO DE SERVIÇOS - DÍVIDA ATIVA	0.04.00	240.000,00		
1200.00.0.0	CONTRIBUIÇÕES	0.000.000		200.000,00	
1220.00.0.0	CONTRIBUIÇÕES ECONÔMICAS	0.000.000		200.000,00	
1220.99.0.0	OUTRAS CONTRIBUIÇÕES ECONÔMICAS	0.000.000	200.000,00		
1220.99.1.0	OUTRAS CONTRIBUIÇÕES ECONÔMICAS	0.000.000	200.000,00		
1220.99.1.1	OUTRAS CONTRIBUIÇÕES ECONÔMICAS - PRINCIPAL	0.01.00	200.000,00		
1300.00.0.0	RECEITA PATRIMONIAL	0.000.000		111.000,00	
1310.00.0.0	EXPLORAÇÃO DO PATRIMÔNIO IMOBILIÁRIO DO ESTADO	0.000.000		10.000,00	
1310.01.0.0	ALUGUÉIS, ARRENDAMENTOS, FOROS, LAUDÉMIOS, TARIFAS DE OCUPAÇ	0.000.000	10.000,00		
1310.01.1.0	ALUGUÉIS E ARRENDAMENTOS	0.000.000	10.000,00		
1310.01.1.1	ALUGUÉIS E ARRENDAMENTOS - PRINCIPAL	0.01.00	10.000,00		
1320.00.0.0	VALORES MOBILIÁRIOS	0.000.000		101.000,00	
1321.00.0.0	JUROS E CORREÇÕES MONETÁRIAS	0.000.000	101.000,00		
1321.00.1.0	REMUNERAÇÃO DE DEPÓSITOS BANCÁRIOS	0.000.000	101.000,00		
1321.00.1.1	REMUNERAÇÃO DE DEPÓSITOS BANCÁRIOS - PRINCIPAL	0.01.00	100.000,00		
1321.00.1.1	REMUNERAÇÃO DE DEPÓSITOS BANCÁRIOS - PRINCIPAL	0.04.00	1.000,00		
1600.00.0.0	RECEITA DE SERVIÇOS	0.000.000		5.095.500,00	
1690.00.0.0	OUTROS SERVIÇOS	0.000.000		5.095.500,00	
1690.99.0.0	OUTROS SERVIÇOS	0.000.000	5.095.500,00		
1690.99.1.0	OUTROS SERVIÇOS	0.000.000	5.095.500,00		
1690.99.1.1	OUTROS SERVIÇOS - PRINCIPAL	0.04.00	4.055.500,00		
1690.99.1.2	OUTROS SERVIÇOS - MULTAS E JUROS	0.04.00	40.000,00		



**PREFEITURA DE MONTE AZUL PAULISTA**

Praça Rio Branco, 86 - CNPJ:52942380/0001-87

Anexo 02

Page 2

Orçamento Programa - Exercício de 2019

**RECEITAS SEGUNDO AS CATEGORIAS ECONOMICAS**

Lei: , Data:

Código	Especificação	F.R.	Desdobramento	SubCategoria Fonte	Categoria Econômica
1690.99.1.3	OUTROS SERVIÇOS - DÍVIDA ATIVA	0.04.00	1.000.000,00		
1700.00.0.0	TRANSFERÊNCIAS CORRENTES	0.000.000		50.902.106,44	
1710.00.0.0	TRANSFERÊNCIAS DA UNIÃO E DE SUAS ENTIDADES	0.000.000		23.233.000,00	
1718.00.0.0	TRANSFERÊNCIAS DA UNIÃO - ESPECÍFICAS DE ESTADOS, DF, MUNICÍ	0.000.000	23.233.000,00		
1718.01.0.0	PARTICIPAÇÃO NA RECEITA DA UNIÃO	0.000.000	17.800.000,00		
1718.01.2.0	COTA-PARTE DO FUNDO DE PARTICIPAÇÃO DOS MUNICÍPIOS - COTA ME	0.000.000	16.000.000,00		
1718.01.2.1	COTA-PARTE DO FUNDO DE PARTICIPAÇÃO DOS MUNICÍPIOS - COTA ME	0.01.00	16.000.000,00		
1718.01.3.0	COTA-PARTE DO FUNDO DE PARTICIPAÇÃO DO MUNICÍPIOS - 1% COTA	0.000.000	800.000,00		
1718.01.3.1	COTA-PARTE DO FUNDO DE PARTICIPAÇÃO DO MUNICÍPIOS - 1% COTA	0.01.00	800.000,00		
1718.01.4.0	COTA-PARTE DO FUNDO DE PARTICIPAÇÃO DOS MUNICÍPIOS - 1% COTA	0.000.000	700.000,00		
1718.01.4.1	COTA-PARTE DO FUNDO DE PARTICIPAÇÃO DOS MUNICÍPIOS - 1% COTA	0.01.00	700.000,00		
1718.01.5.0	COTA-PARTE DO IMPOSTO SOBRE A PROPRIEDADE TERRITORIAL RURAL	0.000.000	300.000,00		
1718.01.5.1	COTA-PARTE DO IMPOSTO SOBRE A PROPRIEDADE TERRITORIAL RURAL	0.01.00	300.000,00		
1718.03.0.0	TRANSFERÊNCIA DE RECURSOS DO SISTEMA ÚNICO DE SAÚDE - SUS -	0.000.000	3.311.000,00		
1718.03.1.0	TRANSFERÊNCIA DE RECURSOS DO SUS - ATENÇÃO BÁSICA	0.000.000	3.311.000,00		
1718.03.1.1	TRANSFERÊNCIA DE RECURSOS DO SUS - ATENÇÃO BÁSICA - PRINCIPA	0.05.00	1.836.000,00		
1718.03.1.1	TRANSFERÊNCIA DE RECURSOS DO SUS - ATENÇÃO BÁSICA - PRINCIPA	0.05.00	1.305.000,00		
1718.03.1.1	TRANSFERÊNCIA DE RECURSOS DO SUS - ATENÇÃO BÁSICA - PRINCIPA	0.05.00	100.000,00		
1718.03.1.1	TRANSFERÊNCIA DE RECURSOS DO SUS - ATENÇÃO BÁSICA - PRINCIPA	0.05.00	70.000,00		
1718.04.0.0	TRANSFERÊNCIAS DE RECURSOS DO SISTEMA ÚNICO DE SAÚDE - SUS -	0.000.000	260.000,00		
1718.04.1.0	TRANSFERÊNCIAS DE RECURSOS DO SISTEMA ÚNICO DE SAÚDE - SUS D	0.000.000	260.000,00		
1718.04.1.1	TRANSFERÊNCIAS DE RECURSOS DO SISTEMA ÚNICO DE SAÚDE - SUS D	0.05.00	11.880,00		
1718.04.1.1	TRANSFERÊNCIAS DE RECURSOS DO SISTEMA ÚNICO DE SAÚDE - SUS D	0.05.00	17.520,00		
1718.04.1.1	TRANSFERÊNCIAS DE RECURSOS DO SISTEMA ÚNICO DE SAÚDE - SUS D	0.05.00	15.000,00		
1718.04.1.1	TRANSFERÊNCIAS DE RECURSOS DO SISTEMA ÚNICO DE SAÚDE - SUS D	0.05.00	97.000,00		
1718.04.1.1	TRANSFERÊNCIAS DE RECURSOS DO SISTEMA ÚNICO DE SAÚDE - SUS D	0.05.00	22.000,00		
1718.04.1.1	TRANSFERÊNCIAS DE RECURSOS DO SISTEMA ÚNICO DE SAÚDE - SUS D	0.05.00	46.600,00		
1718.04.1.1	TRANSFERÊNCIAS DE RECURSOS DO SISTEMA ÚNICO DE SAÚDE - SUS D	0.05.00	50.000,00		
1718.05.0.0	TRANSFERÊNCIAS DE RECURSOS DO FUNDO NACIONAL DO DESENVOLVIME	0.000.000	1.712.000,00		
1718.05.1.0	TRANSFERÊNCIAS DO SALÁRIO-EDUCAÇÃO	0.000.000	1.300.000,00		
1718.05.1.1	TRANSFERÊNCIAS DO SALÁRIO-EDUCAÇÃO - PRINCIPAL	0.05.00	1.300.000,00		
1718.05.2.0	TRANSFERÊNCIAS DIRETAS DO FNDE REFERENTES AO PROGRAMA DINHEI	0.000.000	2.000,00		
1718.05.2.1	TRANSFERÊNCIAS DIRETAS DO FNDE REFERENTES AO PROGRAMA DINHEI	0.05.00	2.000,00		
1718.05.3.0	TRANSFERÊNCIAS DIRETAS DO FNDE REFERENTES AO PROGRAMA NACION	0.000.000	350.000,00		
1718.05.3.1	TRANSFERÊNCIAS DIRETAS DO FNDE REFERENTES AO PROGRAMA NACION	0.05.00	350.000,00		
1718.05.4.0	TRANSFERÊNCIAS DIRETAS DO FNDE REFERENTES AO PROGRAMA NACION	0.000.000	10.000,00		
1718.05.4.1	TRANSFERÊNCIAS DIRETAS DO FNDE REFERENTES AO PROGRAMA NACION	0.05.00	10.000,00		
1718.05.9.0	OUTRAS TRANSFERÊNCIAS DIRETAS DO FUNDO NACIONAL DO DESENVOLV	0.000.000	50.000,00		
1718.05.9.1	OUTRAS TRANSFERÊNCIAS DIRETAS DO FUNDO NACIONAL DO DESENVOLV	0.05.00	50.000,00		
1718.06.0.0	TRANSFERÊNCIA FINANCEIRA DO ICMS - DESONERAÇÃO - L.C. Nº 87/	0.000.000	150.000,00		
1718.06.1.0	TRANSFERÊNCIA FINANCEIRA DO ICMS - DESONERAÇÃO - L.C. Nº 87/	0.000.000	150.000,00		
1718.06.1.1	TRANSFERÊNCIA FINANCEIRA DO ICMS - DESONERAÇÃO - L.C. Nº 87/	0.01.00	150.000,00		
1720.00.0.0	TRANSFERÊNCIAS DOS ESTADOS E DO DISTRITO FEDERAL E DE SUAS E	0.000.000		19.369.106,44	
1728.00.0.0	TRANSFERÊNCIAS DOS ESTADOS - ESPECÍFICAS DE ESTADOS, DF, MUN	0.000.000	19.369.106,44		
1728.01.0.0	PARTICIPAÇÃO NA RECEITA DOS ESTADOS	0.000.000	18.280.000,00		

**PREFEITURA DE MONTE AZUL PAULISTA**

Praça Rio Branco, 86 - CNPJ:52942380/0001-87

Anexo 02

Page 3

Orçamento Programa - Exercício de 2019

**RECEITAS SEGUNDO AS CATEGORIAS ECONOMICAS**

Lei: , Data:

Código	Especificação	F.R.	Desdobramento	SubCategoria Fonte	Categoria Econômica
1728.01.1.0	COTA-PARTE DO ICMS	0.000.000	14.000.000,00		
1728.01.1.1	COTA-PARTE DO ICMS - PRINCIPAL	0.01.00	14.000.000,00		
1728.01.2.0	COTA-PARTE DO IPVA	0.000.000	4.000.000,00		
1728.01.2.1	COTA-PARTE DO IPVA - PRINCIPAL	0.01.00	4.000.000,00		
1728.01.3.0	COTA-PARTE DO IPI - MUNICÍPIOS	0.000.000	200.000,00		
1728.01.3.1	COTA-PARTE DO IPI - MUNICÍPIOS - PRINCIPAL	0.01.00	200.000,00		
1728.01.4.0	COTA-PARTE DA CONTRIBUIÇÃO DE INTERVENÇÃO NO DOMÍNIO ECONÔMI	0.000.000	80.000,00		
1728.01.4.1	COTA-PARTE DA CONTRIBUIÇÃO DE INTERVENÇÃO NO DOMÍNIO ECONÔMI	0.01.00	80.000,00		
1728.02.0.0	TRANSFERÊNCIA DA COTA-PARTE DA COMPENSAÇÃO FINANCEIRA (25%)	0.000.000	150.000,00		
1728.02.3.0	COTA-PARTE ROYALTIES - COMPENSAÇÃO FINANCEIRA PELA PRODUÇÃO	0.000.000	150.000,00		
1728.02.3.1	COTA-PARTE ROYALTIES - COMPENSAÇÃO FINANCEIRA PELA PRODUÇÃO	0.01.00	150.000,00		
1728.10.0.0	TRANSFERÊNCIA DE CONVÊNIO DOS ESTADOS E DO DISTRITO FEDERAL	0.000.000	939.106,44		
1728.10.1.0	TRANSFERÊNCIAS DE CONVÊNIO DOS ESTADOS PARA O SISTEMA ÚNICO	0.000.000	310.000,00		
1728.10.1.1	TRANSFERÊNCIAS DE CONVÊNIO DOS ESTADOS PARA O SISTEMA ÚNICO	0.02.00	40.000,00		
1728.10.1.1	TRANSFERÊNCIAS DE CONVÊNIO DOS ESTADOS PARA O SISTEMA ÚNICO	0.02.00	250.000,00		
1728.10.1.1	TRANSFERÊNCIAS DE CONVÊNIO DOS ESTADOS PARA O SISTEMA ÚNICO	0.02.00	20.000,00		
1728.10.2.0	TRANSFERÊNCIAS DE CONVÊNIO DOS ESTADOS DESTINADAS A PROGRAMA	0.000.000	420.000,00		
1728.10.2.1	TRANSFERÊNCIAS DE CONVÊNIO DOS ESTADOS DESTINADAS A PROGRAMA	0.02.00	220.000,00		
1728.10.2.1	TRANSFERÊNCIAS DE CONVÊNIO DOS ESTADOS DESTINADAS A PROGRAMA	0.02.00	200.000,00		
1728.10.9.0	OUTRAS TRANSFERÊNCIAS DE CONVÊNIO DOS ESTADOS	0.000.000	209.106,44		
1728.10.9.1	OUTRAS TRANSFERÊNCIAS DE CONVÊNIO DOS ESTADOS - PRINCIPAL	0.02.00	40.000,00		
1728.10.9.1	OUTRAS TRANSFERÊNCIAS DE CONVÊNIO DOS ESTADOS - PRINCIPAL	0.02.00	100.947,64		
1728.10.9.1	OUTRAS TRANSFERÊNCIAS DE CONVÊNIO DOS ESTADOS - PRINCIPAL	0.02.00	68.158,80		
1750.00.0.0	TRANSFERÊNCIAS DE OUTRAS INSTITUIÇÕES PÚBLICAS	0.000.000		8.300.000,00	
1758.00.0.0	TRANSFERÊNCIAS DE OUTRAS INSTITUIÇÕES PÚBLICAS - ESPECÍFICAS	0.000.000	8.300.000,00		
1758.99.0.0	OUTRAS TRANSFERÊNCIAS MULTIGOVERNAMENTAIS	0.000.000	8.300.000,00		
1758.99.1.0	OUTRAS TRANSFERÊNCIAS MULTIGOVERNAMENTAIS	0.000.000	8.300.000,00		
1758.99.1.1	OUTRAS TRANSFERÊNCIAS MULTIGOVERNAMENTAIS - PRINCIPAL	0.02.00	8.300.000,00		
1900.00.0.0	OUTRAS RECEITAS CORRENTES	0.000.000		511.000,00	
1920.00.0.0	INDENIZAÇÕES, RESTITUIÇÕES E RESSARCIMENTOS	0.000.000		301.000,00	
1928.00.0.0	INDENIZAÇÕES, RESTITUIÇÕES E RESSARCIMENTOS - ESPECÍFICAS D	0.000.000	301.000,00		
1928.01.0.0	INDENIZAÇÕES - ESPECÍFICAS DE ESTADOS, DF, MUNICÍPIOS	0.000.000	1.000,00		
1928.01.1.0	INDENIZAÇÕES - ESPECÍFICAS DE ESTADOS, DF, MUNICÍPIOS	0.000.000	1.000,00		
1928.01.1.1	INDENIZAÇÕES - ESPECÍFICAS DE ESTADOS, DF, MUNICÍPIOS - PRIN	0.04.00	1.000,00		
1928.02.0.0	RESTITUIÇÕES - ESPECÍFICAS DE ESTADOS, DF, MUNICÍPIOS	0.000.000	300.000,00		
1928.02.9.0	OUTRAS RESTITUIÇÕES - ESPECÍFICAS DE ESTADOS, DF, MUNICÍPIOS	0.000.000	300.000,00		
1928.02.9.1	OUTRAS RESTITUIÇÕES - ESPECÍFICAS DE ESTADOS, DF, MUNICÍPIOS	0.01.00	300.000,00		
1990.00.0.0	DEMAIS RECEITAS CORRENTES	0.000.000		210.000,00	
1990.99.0.0	OUTRAS RECEITAS	0.000.000	210.000,00		
1990.99.2.0	OUTRAS RECEITAS - FINANCEIRAS	0.000.000	210.000,00		
1990.99.2.1	OUTRAS RECEITAS - FINANCEIRAS - PRINCIPAL	0.04.00	10.000,00		
1990.99.2.3	OUTRAS RECEITAS - FINANCEIRAS - DÍVIDA ATIVA	0.01.00	200.000,00		
2000.00.0.0	RECEITAS DE CAPITAL	0.000.000			11.902.365,00
2100.00.0.0	OPERAÇÕES DE CRÉDITO	0.000.000		8.487.365,00	
2110.00.0.0	OPERAÇÕES DE CRÉDITO - MERCADO INTERNO	0.000.000		8.487.365,00	
2118.00.0.0	OPERAÇÕES DE CRÉDITO - MERCADO INTERNO - ESPECÍFICAS DE ESTA	0.000.000	8.487.365,00		
2118.01.0.0	OPERAÇÕES DE CRÉDITO INTERNAS - ESPECÍFICAS DE ESTADOS, DF	0.000.000	8.487.365,00		
2118.01.3.0	OPERAÇÕES DE CRÉDITO INTERNAS PARA PROGRAMAS DE SANEAMENTO	0.000.000	4.187.365,00		
2118.01.3.1	OPERAÇÕES DE CRÉDITO INTERNAS PARA PROGRAMAS DE SANEAMENTO -	0.07.00	4.187.365,00		

**PREFEITURA DE MONTE AZUL PAULISTA**

Praça Rio Branco, 86 - CNPJ:52942380/0001-87

Anexo 02

Page 4

Orçamento Programa - Exercício de 2019

**RECEITAS SEGUNDO AS CATEGORIAS ECONOMICAS**

Lei: , Data:

Código	Especificação	F.R.	Desdobramento	SubCategoria Fonte	Categoria Econômica
2118.01.5.0	OPERAÇÕES DE CRÉDITO INTERNAS PARA PROGRAMAS DE MODERNIZAÇÃO	0.000.000	4.300.000,00		
2118.01.5.1	OPERAÇÕES DE CRÉDITO INTERNAS PARA PROGRAMAS DE MODERNIZAÇÃO	0.01.00	4.300.000,00		
2400.00.0.0	TRANSFERÊNCIAS DE CAPITAL	0.000.000		3.415.000,00	
2410.00.0.0	TRANSFERÊNCIAS DA UNIÃO E DE SUAS ENTIDADES	0.000.000		1.135.000,00	
2418.00.0.0	TRANSFERÊNCIAS DA UNIÃO	0.000.000	1.135.000,00		
2418.99.0.0	OUTRAS TRANSFERÊNCIAS DA UNIÃO	0.000.000	1.135.000,00		
2418.99.1.0	OUTRAS TRANSFERÊNCIAS DA UNIÃO	0.000.000	1.135.000,00		
2418.99.1.1	OUTRAS TRANSFERÊNCIAS DA UNIÃO - PRINCIPAL	0.05.00	535.000,00		
2418.99.1.1	OUTRAS TRANSFERÊNCIAS DA UNIÃO - PRINCIPAL	0.05.00	600.000,00		
2420.00.0.0	TRANSFERÊNCIAS DOS ESTADOS E DO DISTRITO FEDERAL E DE SUAS E	0.000.000		2.280.000,00	
2428.00.0.0	TRANSFERÊNCIAS DOS ESTADOS, DISTRITO FEDERAL E DE SUAS ENTID	0.000.000	2.280.000,00		
2428.10.0.0	TRANSFERÊNCIAS DE CONVÊNIO DOS ESTADOS E DO DISTRITO FEDERA	0.000.000	1.780.000,00		
2428.10.9.0	OUTRAS TRANSFERÊNCIAS DE CONVÊNIO DOS ESTADOS	0.000.000	1.780.000,00		
2428.10.9.1	OUTRAS TRANSFERÊNCIAS DE CONVÊNIO DOS ESTADOS - PRINCIPAL	0.02.00	500.000,00		
2428.10.9.1	OUTRAS TRANSFERÊNCIAS DE CONVÊNIO DOS ESTADOS - PRINCIPAL	0.02.00	140.000,00		
2428.10.9.1	OUTRAS TRANSFERÊNCIAS DE CONVÊNIO DOS ESTADOS - PRINCIPAL	0.02.12	570.000,00		
2428.10.9.1	OUTRAS TRANSFERÊNCIAS DE CONVÊNIO DOS ESTADOS - PRINCIPAL	0.02.12	570.000,00		
2428.99.0.0	OUTRAS TRANSFERÊNCIAS DOS ESTADOS	0.000.000	500.000,00		
2428.99.1.0	OUTRAS TRANSFERÊNCIAS DOS ESTADOS	0.000.000	500.000,00		
2428.99.1.1	OUTRAS TRANSFERÊNCIAS DOS ESTADOS - PRINCIPAL	0.02.00	500.000,00		
9000.00.0.0	(R) DEDUÇÕES DA RECEITA	0.000.000			-7.070.000,00
9500.00.0.0	(R) DEDUÇÕES DO FUNDEB	0.000.000		-7.070.000,00	
9510.00.0.0	(R) DEDUÇÕES DO FUNDEB	0.000.000	-7.070.000,00		
9510.00.0.0	(R) DEDUÇÕES DO FUNDEB	0.000.000		-7.070.000,00	
9510.00.0.0	(R) DEDUÇÕES DO FUNDEB	0.01.00	-7.070.000,00		
<b>Total das Receitas (exceto Intra-Orçamentárias)</b>					<b>76.500.000,00</b>

**TOTALIZAÇÃO DAS RECEITAS POR CATEGORIA ECONOMICA**

RECEITA CORRENTE

64.597.635,00

RECEITA DE CAPITAL

11.902.365,00

Total Geral das Receitas

76.500.000,00

**PREFEITURA DE MONTE AZUL PAULISTA**

Praça Rio Branco, 86 - CNPJ:52942380/0001-87

Orçamento Programa - Exercício de 2019

Anexo 02

Page 1

LeiData

**TABELA EXPLICATIVA - DEMONSTRAÇÃO DA DESPESA POR PROGRAMA**

Código	Especificação	Elemento	Modalidade	Grupo	Categoria Econômica
0.00.00	DESPESAS CORRENTES				56.137.231,64
1.00.00	PESSOAL E ENCARGOS SOCIAIS			32.927.900,00	
1.90.00	APLICAÇÕES DIRETAS		32.927.900,00		
1.90.03	PENSÕES	200.000,00			
1.90.11	VENCIMENTOS E VANTAGENS FIXAS - PESSOAL CIVIL	24.320.000,00			
1.90.13	OBRIGAÇÕES PATRONAIS	8.167.000,00			
1.90.96	RESSARCIMENTO DE DESPESAS DE PESSOAL REQUISITADO	240.900,00			
2.00.00	JUROS E ENCARGOS DA DÍVIDA			200.000,00	
2.90.00	APLICAÇÕES DIRETAS		200.000,00		
2.90.91	SENTENÇAS JUDICIAIS	200.000,00			
3.00.00	OUTRAS DESPESAS CORRENTES			23.009.331,64	
3.50.00	TRANSFERÊNCIAS A INSTITUIÇÕES PRIVADAS SEM FINS LUCRATIVOS		1.342.000,00		
3.50.43	SUBVENÇÕES SOCIAIS	1.342.000,00			
3.60.00	TRANSFERÊNCIAS A INSTITUIÇÕES PRIVADAS COM FINS LUCRATIVOS		20.000,00		
3.60.41	CONTRIBUIÇÕES	20.000,00			
3.71.00	TRANSFERÊNCIA A CONSÓRCIOS PÚBLICOS		30.000,00		
3.71.70	RATEIO PELA PARTICIPAÇÃO EM CONSÓRCIO PÚBLICO	30.000,00			
3.90.00	APLICAÇÕES DIRETAS		21.617.331,64		
3.90.30	MATERIAL DE CONSUMO	6.008.944,84			
3.90.36	OUTROS SERVIÇOS DE TERCEIROS - PESSOA FÍSICA	1.034.000,00			
3.90.39	OUTROS SERVIÇOS DE TERCEIROS - PESSOA JURÍDICA	13.534.386,80			
3.90.40	SERVIÇOS DE TECNOLOGIA DA INFORMAÇÃO E COMUNICAÇÃO - PJ	150.000,00			
3.90.47	OBRIGAÇÕES TRIBUTÁRIAS E CONTRIBUTIVAS	890.000,00			
0.00.00	DESPESAS DE CAPITAL				20.162.768,36
4.00.00	INVESTIMENTOS			17.356.993,56	
4.90.00	APLICAÇÕES DIRETAS		17.356.993,56		
4.90.51	OBRAS E INSTALAÇÕES	15.176.000,00			
4.90.52	EQUIPAMENTOS E MATERIAL PERMANENTE	1.880.993,56			
4.90.61	AQUISIÇÃO DE IMÓVEIS	200.000,00			
4.90.62	AQUISIÇÃO DE PRODUTOS PARA REVENDA	100.000,00			
5.00.00	INVERSÕES FINANCEIRAS			1.600.000,00	
5.90.00	APLICAÇÕES DIRETAS		1.600.000,00		
5.90.91	SENTENÇAS JUDICIAIS	1.600.000,00			
6.00.00	AMORTIZAÇÃO DA DÍVIDA			1.205.774,80	
6.90.00	APLICAÇÕES DIRETAS		1.205.774,80		
6.90.71	PRINCIPAL DA DÍVIDA CONTRATUAL RESGATADA	1.205.774,80			
0.00.00	RESERVA DE CONTINGÊNCIA				200.000,00
9.00.00	RESERVA DE CONTINGÊNCIA			200.000,00	
9.99.00	RESERVA DE CONTINGÊNCIA		200.000,00		
9.99.99	RESERVA DE CONTINGÊNCIA	200.000,00			
<b>TOTAL</b>					<b>76.500.000,00</b>

**PREFEITURA DE MONTE AZUL PAULISTA**

Praça Rio Branco, 86 - CNPJ:52942380/0001-87

Anexo 02

Page 1

Orçamento Programa - Exercício de 2019

**NATUREZA DA DESPESA POR ORGÃO**

Lei: , Data:

(Inc. IV, § 1º, Art.2º)

**ORGÃO 01 CÂMARA MUNICIPAL**

Código	Especificação	Elemento	Modalidade	Grupo	Categoria Econômica
3.0.00.00	DESPESAS CORRENTES				1.690.000,00
3.1.00.00	PESSOAL E ENCARGOS SOCIAIS			1.180.000,00	
3.1.90.00	APLICAÇÕES DIRETAS		1.180.000,00		
3.1.90.11	VENCIMENTOS E VANTAGENS FIXAS - PESSOAL CIVIL	920.000,00			
3.1.90.13	OBRIGAÇÕES PATRONAIS	260.000,00			
3.3.00.00	OUTRAS DESPESAS CORRENTES			510.000,00	
3.3.90.00	APLICAÇÕES DIRETAS		510.000,00		
3.3.90.30	MATERIAL DE CONSUMO	150.000,00			
3.3.90.36	OUTROS SERVIÇOS DE TERCEIROS - PESSOA FÍSICA	80.000,00			
3.3.90.39	OUTROS SERVIÇOS DE TERCEIROS - PESSOA JURÍDICA	280.000,00			
4.0.00.00	DESPESAS DE CAPITAL				50.000,00
4.4.00.00	INVESTIMENTOS			50.000,00	
4.4.90.00	APLICAÇÕES DIRETAS		50.000,00		
4.4.90.51	OBRAS E INSTALAÇÕES	35.000,00			
4.4.90.52	EQUIPAMENTOS E MATERIAL PERMANENTE	15.000,00			
				<b>TOTAL</b>	<b>1.740.000,00</b>

**PREFEITURA DE MONTE AZUL PAULISTA**

Praca Rio Branco, 86 - CNPJ:52942380/0001-87

Anexo 02

Page 2

Orçamento Programa - Exercício de 2019

**NATUREZA DA DESPESA POR ORGÃO**

Lei: , Data:

(Inc. IV, § 1º, Art.2º)

**ORGÃO 02 PREFEITURA MUNICIPAL**

Código	Especificação	Elemento	Modalidade	Grupo	Categoria Econômica
3.0.00.00	DESPESAS CORRENTES				49.623.006,44
3.1.00.00	PESSOAL E ENCARGOS SOCIAIS			29.797.000,00	
3.1.90.00	APLICAÇÕES DIRETAS		29.797.000,00		
3.1.90.03	PENSÕES	200.000,00			
3.1.90.11	VENCIMENTOS E VANTAGENS FIXAS - PESSOAL CIVIL	21.950.000,00			
3.1.90.13	OBRIGAÇÕES PATRONAIS	7.407.000,00			
3.1.90.96	RESSARCIMENTO DE DESPESAS DE PESSOAL REQUISITADO	240.000,00			
3.2.00.00	JUROS E ENCARGOS DA DÍVIDA			200.000,00	
3.2.90.00	APLICAÇÕES DIRETAS		200.000,00		
3.2.90.91	SENTENÇAS JUDICIAIS	200.000,00			
3.3.00.00	OUTRAS DESPESAS CORRENTES			19.626.006,44	
3.3.50.00	TRANSFERÊNCIAS A INSTITUIÇÕES PRIVADAS SEM FINS LUCRATIVOS		1.342.000,00		
3.3.50.43	SUBVENÇÕES SOCIAIS	1.342.000,00			
3.3.60.00	TRANSFERÊNCIAS A INSTITUIÇÕES PRIVADAS COM FINS LUCRATIVOS		20.000,00		
3.3.60.41	CONTRIBUIÇÕES	20.000,00			
3.3.71.00	TRANSFERÊNCIA A CONSÓRCIOS PÚBLICOS		30.000,00		
3.3.71.70	RATEIO PELA PARTICIPAÇÃO EM CONSÓRCIO PÚBLICO	30.000,00			
3.3.90.00	APLICAÇÕES DIRETAS		18.234.006,44		
3.3.90.30	MATERIAL DE CONSUMO	5.152.619,64			
3.3.90.36	OUTROS SERVIÇOS DE TERCEIROS - PESSOA FÍSICA	907.000,00			
3.3.90.39	OUTROS SERVIÇOS DE TERCEIROS - PESSOA JURÍDICA	11.134.386,80			
3.3.90.40	SERVIÇOS DE TECNOLOGIA DA INFORMAÇÃO E COMUNICAÇÃO - PJ	150.000,00			
3.3.90.47	OBRIGAÇÕES TRIBUTÁRIAS E CONTRIBUTIVAS	890.000,00			
4.0.00.00	DESPESAS DE CAPITAL				19.586.993,56
4.4.00.00	INVESTIMENTOS			16.986.993,56	
4.4.90.00	APLICAÇÕES DIRETAS		16.986.993,56		
4.4.90.51	OBRAS E INSTALAÇÕES	15.091.000,00			
4.4.90.52	EQUIPAMENTOS E MATERIAL PERMANENTE	1.695.993,56			
4.4.90.61	AQUISIÇÃO DE IMÓVEIS	200.000,00			
4.5.00.00	INVERSÕES FINANCEIRAS			1.600.000,00	
4.5.90.00	APLICAÇÕES DIRETAS		1.600.000,00		
4.5.90.91	SENTENÇAS JUDICIAIS	1.600.000,00			
4.6.00.00	AMORTIZAÇÃO DA DÍVIDA			1.000.000,00	
4.6.90.00	APLICAÇÕES DIRETAS		1.000.000,00		
4.6.90.71	PRINCIPAL DA DÍVIDA CONTRATUAL RESGATADA	1.000.000,00			
9.0.00.00	RESERVA DE CONTINGÊNCIA				200.000,00
9.9.00.00	RESERVA DE CONTINGÊNCIA			200.000,00	
9.9.99.00	RESERVA DE CONTINGÊNCIA		200.000,00		
9.9.99.99	RESERVA DE CONTINGÊNCIA	200.000,00			
<b>TOTAL</b>					<b>69.410.000,00</b>

**PREFEITURA DE MONTE AZUL PAULISTA**

Praça Rio Branco, 86 - CNPJ:52942380/0001-87

Anexo 02

Page 3

Orçamento Programa - Exercício de 2019

**NATUREZA DA DESPESA POR ORGÃO**

(Inc. IV, § 1º, Art.2º)

Lei: , Data:

**ORGÃO 03 SAEMAP**

Código	Especificação	Elemento	Modalidade	Grupo	Categoria Econômica
3.0.00.00	DESPESAS CORRENTES				4.824.225,20
3.1.00.00	PESSOAL E ENCARGOS SOCIAIS			1.950.900,00	
3.1.90.00	APLICAÇÕES DIRETAS		1.950.900,00		
3.1.90.11	VENCIMENTOS E VANTAGENS FIXAS - PESSOAL CIVIL	1.450.000,00			
3.1.90.13	OBRIGAÇÕES PATRONAIS	500.000,00			
3.1.90.96	RESSARCIMENTO DE DESPESAS DE PESSOAL REQUISITADO	900,00			
3.3.00.00	OUTRAS DESPESAS CORRENTES			2.873.325,20	
3.3.90.00	APLICAÇÕES DIRETAS		2.873.325,20		
3.3.90.30	MATERIAL DE CONSUMO	706.325,20			
3.3.90.36	OUTROS SERVIÇOS DE TERCEIROS - PESSOA FÍSICA	47.000,00			
3.3.90.39	OUTROS SERVIÇOS DE TERCEIROS - PESSOA JURÍDICA	2.120.000,00			
4.0.00.00	DESPESAS DE CAPITAL				525.774,80
4.4.00.00	INVESTIMENTOS			320.000,00	
4.4.90.00	APLICAÇÕES DIRETAS		320.000,00		
4.4.90.51	OBRAS E INSTALAÇÕES	50.000,00			
4.4.90.52	EQUIPAMENTOS E MATERIAL PERMANENTE	170.000,00			
4.4.90.62	AQUISIÇÃO DE PRODUTOS PARA REVENDA	100.000,00			
4.6.00.00	AMORTIZAÇÃO DA DÍVIDA			205.774,80	
4.6.90.00	APLICAÇÕES DIRETAS		205.774,80		
4.6.90.71	PRINCIPAL DA DÍVIDA CONTRATUAL RESGATADA	205.774,80			
<b>TOTAL</b>					<b>5.350.000,00</b>











**PREFEITURA DE MONTE AZUL PAULISTA**

Praça Rio Branco, 86 - CNPJ:52942380/0001-87

Orçamento Programa - Exercício de 2019

Anexo 02

Page 5

**NATUREZA DA DESPESA POR ORGÃO E UNIDADE**

Lei: , Data:

ORGÃO	02 PREFEITURA MUNICIPAL					
UNIDADE	03 SECRETARIA DE EDUCAÇÃO					
Código	Especificação	F.R.	Elemento	Modalidade	Grupo	Categoria Econômica
3.0.00.00	DESPESAS CORRENTES	0.000.000				16.664.000,00
3.1.00.00	PESSOAL E ENCARGOS SOCIAIS	0.000.000			12.085.000,00	
3.1.90.00	APLICAÇÕES DIRETAS	0.000.000		12.085.000,00		
3.1.90.11	VENCIMENTOS E VANTAGENS FIXAS - PESSOAL CIVIL	0.01.00	2.060.000,00			
3.1.90.11	VENCIMENTOS E VANTAGENS FIXAS - PESSOAL CIVIL	0.01.12	900.000,00			
3.1.90.11	VENCIMENTOS E VANTAGENS FIXAS - PESSOAL CIVIL	0.01.12	150.000,00			
3.1.90.11	VENCIMENTOS E VANTAGENS FIXAS - PESSOAL CIVIL	0.02.12	5.740.000,00			
3.1.90.13	OBRIGAÇÕES PATRONAIS	0.01.00	620.000,00			
3.1.90.13	OBRIGAÇÕES PATRONAIS	0.01.12	310.000,00			
3.1.90.13	OBRIGAÇÕES PATRONAIS	0.01.12	45.000,00			
3.1.90.13	OBRIGAÇÕES PATRONAIS	0.02.12	2.020.000,00			
3.1.90.96	RESSARCIMENTO DE DESPESAS DE PESSOAL REQUISITADO	0.02.12	240.000,00			
3.3.00.00	OUTRAS DESPESAS CORRENTES	0.000.000			4.579.000,00	
3.3.50.00	TRANSFERÊNCIAS A INSTITUIÇÕES PRIVADAS SEM FINS LUCRATIVAS	0.000.000		600.000,00		
3.3.50.43	SUBVENÇÕES SOCIAIS	0.01.12	600.000,00			
3.3.90.00	APLICAÇÕES DIRETAS	0.000.000		3.979.000,00		
3.3.90.30	MATERIAL DE CONSUMO	0.01.00	150.000,00			
3.3.90.30	MATERIAL DE CONSUMO	0.01.00	510.000,00			
3.3.90.30	MATERIAL DE CONSUMO	0.01.00	8.000,00			
3.3.90.30	MATERIAL DE CONSUMO	0.01.12	100.000,00			
3.3.90.30	MATERIAL DE CONSUMO	0.02.00	220.000,00			
3.3.90.30	MATERIAL DE CONSUMO	0.02.12	92.000,00			
3.3.90.30	MATERIAL DE CONSUMO	0.05.00	230.000,00			
3.3.90.30	MATERIAL DE CONSUMO	0.05.00	120.000,00			
3.3.90.30	MATERIAL DE CONSUMO	0.05.00	5.000,00			
3.3.90.30	MATERIAL DE CONSUMO	0.05.12	1.000,00			
3.3.90.30	MATERIAL DE CONSUMO	0.05.12	30.000,00			
3.3.90.30	MATERIAL DE CONSUMO	0.05.12	300.000,00			
3.3.90.30	MATERIAL DE CONSUMO	0.05.12	100.000,00			
3.3.90.36	OUTROS SERVIÇOS DE TERCEIROS - PESSOA FÍSICA	0.01.00	50.000,00			
3.3.90.39	OUTROS SERVIÇOS DE TERCEIROS - PESSOA JURÍDICA	0.01.00	550.000,00			
3.3.90.39	OUTROS SERVIÇOS DE TERCEIROS - PESSOA JURÍDICA	0.01.00	10.000,00			
3.3.90.39	OUTROS SERVIÇOS DE TERCEIROS - PESSOA JURÍDICA	0.01.12	250.000,00			
3.3.90.39	OUTROS SERVIÇOS DE TERCEIROS - PESSOA JURÍDICA	0.01.12	100.000,00			
3.3.90.39	OUTROS SERVIÇOS DE TERCEIROS - PESSOA JURÍDICA	0.02.12	208.000,00			
3.3.90.39	OUTROS SERVIÇOS DE TERCEIROS - PESSOA JURÍDICA	0.05.00	5.000,00			
3.3.90.39	OUTROS SERVIÇOS DE TERCEIROS - PESSOA JURÍDICA	0.05.12	800.000,00			
3.3.90.39	OUTROS SERVIÇOS DE TERCEIROS - PESSOA JURÍDICA	0.05.12	100.000,00			
3.3.90.47	OBRIGAÇÕES TRIBUTÁRIAS E CONTRIBUTIVAS	0.01.00	40.000,00			

**PREFEITURA DE MONTE AZUL PAULISTA**

Praça Rio Branco, 86 - CNPJ:52942380/0001-87

Orçamento Programa - Exercício de 2019

Anexo 02

Page 6

**NATUREZA DA DESPESA POR ORGÃO E UNIDADE**

Lei: , Data:

ORGÃO	02 PREFEITURA MUNICIPAL					
UNIDADE	03 SECRETARIA DE EDUCAÇÃO					
Código	Especificação	F.R.	Elemento	Modalidade	Grupo	Categoria Econômica
4.0.00.00	DESPESAS DE CAPITAL	0.000.000				1.611.000,00
4.4.00.00	INVESTIMENTOS	0.000.000			1.611.000,00	
4.4.90.00	APLICAÇÕES DIRETAS	0.000.000		1.611.000,00		
4.4.90.51	OBRAS E INSTALAÇÕES	0.01.00	90.000,00			
4.4.90.51	OBRAS E INSTALAÇÕES	0.01.12	110.000,00			
4.4.90.51	OBRAS E INSTALAÇÕES	0.02.12	400.000,00			
4.4.90.51	OBRAS E INSTALAÇÕES	0.02.12	400.000,00			
4.4.90.51	OBRAS E INSTALAÇÕES	0.05.12	1.000,00			
4.4.90.51	OBRAS E INSTALAÇÕES	0.05.12	20.000,00			
4.4.90.51	OBRAS E INSTALAÇÕES	0.05.12	100.000,00			
4.4.90.52	EQUIPAMENTOS E MATERIAL PERMANENTE	0.01.00	10.000,00			
4.4.90.52	EQUIPAMENTOS E MATERIAL PERMANENTE	0.01.12	40.000,00			
4.4.90.52	EQUIPAMENTOS E MATERIAL PERMANENTE	0.02.12	170.000,00			
4.4.90.52	EQUIPAMENTOS E MATERIAL PERMANENTE	0.02.12	170.000,00			
4.4.90.52	EQUIPAMENTOS E MATERIAL PERMANENTE	0.05.12	100.000,00			
<b>TOTAL</b>						<b>18.275.000,00</b>



**PREFEITURA DE MONTE AZUL PAULISTA**

Praça Rio Branco, 86 - CNPJ:52942380/0001-87

Orçamento Programa - Exercício de 2019

Anexo 02

Page 8

**NATUREZA DA DESPESA POR ORGÃO E UNIDADE**

Lei: , Data:

ORGÃO	02 PREFEITURA MUNICIPAL					
UNIDADE	05 SECRETARIA DE SAÚDE					
Código	Especificação	F.R.	Elemento	Modalidade	Grupo	Categoria Econômica
3.0.00.00	DESPESAS CORRENTES	0.000.000				13.958.000,00
3.1.00.00	PESSOAL E ENCARGOS SOCIAIS	0.000.000			6.985.000,00	
3.1.90.00	APLICAÇÕES DIRETAS	0.000.000		6.985.000,00		
3.1.90.11	VENCIMENTOS E VANTAGENS FIXAS - PESSOAL CIVIL	0.01.00	4.050.000,00			
3.1.90.11	VENCIMENTOS E VANTAGENS FIXAS - PESSOAL CIVIL	0.05.00	1.000.000,00			
3.1.90.13	OBRIGAÇÕES PATRONAIS	0.01.00	1.815.000,00			
3.1.90.13	OBRIGAÇÕES PATRONAIS	0.05.00	120.000,00			
3.3.00.00	OUTRAS DESPESAS CORRENTES	0.000.000			6.973.000,00	
3.3.50.00	TRANSFERÊNCIAS A INSTITUIÇÕES PRIVADAS SEM FINS LUCR	0.000.000		545.000,00		
3.3.50.43	SUBVENÇÕES SOCIAIS	0.01.00	545.000,00			
3.3.90.00	APLICAÇÕES DIRETAS	0.000.000		6.428.000,00		
3.3.90.30	MATERIAL DE CONSUMO	0.01.00	1.525.000,00			
3.3.90.30	MATERIAL DE CONSUMO	0.02.00	30.000,00			
3.3.90.30	MATERIAL DE CONSUMO	0.02.00	50.000,00			
3.3.90.30	MATERIAL DE CONSUMO	0.02.00	20.000,00			
3.3.90.30	MATERIAL DE CONSUMO	0.05.00	36.000,00			
3.3.90.30	MATERIAL DE CONSUMO	0.05.00	110.000,00			
3.3.90.30	MATERIAL DE CONSUMO	0.05.00	100.000,00			
3.3.90.30	MATERIAL DE CONSUMO	0.05.00	20.000,00			
3.3.90.36	OUTROS SERVIÇOS DE TERCEIROS - PESSOA FÍSICA	0.01.00	130.000,00			
3.3.90.36	OUTROS SERVIÇOS DE TERCEIROS - PESSOA FÍSICA	0.02.00	60.000,00			
3.3.90.36	OUTROS SERVIÇOS DE TERCEIROS - PESSOA FÍSICA	0.05.00	50.000,00			
3.3.90.36	OUTROS SERVIÇOS DE TERCEIROS - PESSOA FÍSICA	0.05.00	15.000,00			
3.3.90.39	OUTROS SERVIÇOS DE TERCEIROS - PESSOA JURÍDICA	0.01.00	2.282.000,00			
3.3.90.39	OUTROS SERVIÇOS DE TERCEIROS - PESSOA JURÍDICA	0.02.00	130.000,00			
3.3.90.39	OUTROS SERVIÇOS DE TERCEIROS - PESSOA JURÍDICA	0.05.00	1.800.000,00			
3.3.90.39	OUTROS SERVIÇOS DE TERCEIROS - PESSOA JURÍDICA	0.05.00	10.000,00			
3.3.90.39	OUTROS SERVIÇOS DE TERCEIROS - PESSOA JURÍDICA	0.05.00	10.000,00			
3.3.90.47	OBRIGAÇÕES TRIBUTÁRIAS E CONTRIBUTIVAS	0.01.00	50.000,00			
4.0.00.00	DESPESAS DE CAPITAL	0.000.000				863.000,00
4.4.00.00	INVESTIMENTOS	0.000.000			863.000,00	
4.4.90.00	APLICAÇÕES DIRETAS	0.000.000		863.000,00		
4.4.90.51	OBRAS E INSTALAÇÕES	0.01.00	123.000,00			
4.4.90.51	OBRAS E INSTALAÇÕES	0.05.00	10.000,00			
4.4.90.52	EQUIPAMENTOS E MATERIAL PERMANENTE	0.01.00	80.000,00			
4.4.90.52	EQUIPAMENTOS E MATERIAL PERMANENTE	0.02.00	10.000,00			
4.4.90.52	EQUIPAMENTOS E MATERIAL PERMANENTE	0.02.00	10.000,00			
4.4.90.52	EQUIPAMENTOS E MATERIAL PERMANENTE	0.05.00	5.000,00			
4.4.90.52	EQUIPAMENTOS E MATERIAL PERMANENTE	0.05.00	25.000,00			

**PREFEITURA DE MONTE AZUL PAULISTA**

Praça Rio Branco, 86 - CNPJ:52942380/0001-87

Orçamento Programa - Exercício de 2019

Anexo 02

Page 9

**NATUREZA DA DESPESA POR ORGÃO E UNIDADE**

Lei: , Data:

ORGÃO	02 PREFEITURA MUNICIPAL					
UNIDADE	05 SECRETARIA DE SAÚDE					
Código	Especificação	F.R.	Elemento	Modalidade	Grupo	Categoria Econômica
4.4.90.52	EQUIPAMENTOS E MATERIAL PERMANENTE	0.05.00	600.000,00			
<b>TOTAL</b>						<b>14.821.000,00</b>







**PREFEITURA DE MONTE AZUL PAULISTA**

Praça Rio Branco, 86 - CNPJ:52942380/0001-87

Orçamento Programa - Exercício de 2019

Anexo 02

Page 12

**NATUREZA DA DESPESA POR ORGÃO E UNIDADE**

Lei: , Data:

ORGÃO	02 PREFEITURA MUNICIPAL					
UNIDADE	08 SECRETARIA DE OBRAS E URBANISMO					
Código	Especificação	F.R.	Elemento	Modalidade	Grupo	Categoria Econômica
3.0.00.00	DESPESAS CORRENTES	0.000.000				5.800.000,00
3.1.00.00	PESSOAL E ENCARGOS SOCIAIS	0.000.000			3.430.000,00	
3.1.90.00	APLICAÇÕES DIRETAS	0.000.000		3.430.000,00		
3.1.90.11	VENCIMENTOS E VANTAGENS FIXAS - PESSOAL CIVIL	0.01.00	2.600.000,00			
3.1.90.13	OBRIGAÇÕES PATRONAIS	0.01.00	830.000,00			
3.3.00.00	OUTRAS DESPESAS CORRENTES	0.000.000			2.370.000,00	
3.3.71.00	TRANSFERÊNCIA A CONSÓRCIOS PÚBLICOS	0.000.000		15.000,00		
3.3.71.70	RATEIO PELA PARTICIPAÇÃO EM CONSÓRCIO PÚBLICO	0.01.00	15.000,00			
3.3.90.00	APLICAÇÕES DIRETAS	0.000.000		2.355.000,00		
3.3.90.30	MATERIAL DE CONSUMO	0.01.00	550.000,00			
3.3.90.30	MATERIAL DE CONSUMO	0.01.00	50.000,00			
3.3.90.36	OUTROS SERVIÇOS DE TERCEIROS - PESSOA FÍSICA	0.01.00	115.000,00			
3.3.90.39	OUTROS SERVIÇOS DE TERCEIROS - PESSOA JURÍDICA	0.01.00	1.610.000,00			
3.3.90.39	OUTROS SERVIÇOS DE TERCEIROS - PESSOA JURÍDICA	0.01.00	30.000,00			
4.0.00.00	DESPESAS DE CAPITAL	0.000.000				13.642.000,00
4.4.00.00	INVESTIMENTOS	0.000.000			13.642.000,00	
4.4.90.00	APLICAÇÕES DIRETAS	0.000.000		13.642.000,00		
4.4.90.51	OBRAS E INSTALAÇÕES	0.01.00	3.304.635,00			
4.4.90.51	OBRAS E INSTALAÇÕES	0.02.00	500.000,00			
4.4.90.51	OBRAS E INSTALAÇÕES	0.02.00	500.000,00			
4.4.90.51	OBRAS E INSTALAÇÕES	0.05.00	535.000,00			
4.4.90.51	OBRAS E INSTALAÇÕES	0.07.00	4.187.365,00			
4.4.90.51	OBRAS E INSTALAÇÕES	0.07.00	4.300.000,00			
4.4.90.52	EQUIPAMENTOS E MATERIAL PERMANENTE	0.01.00	115.000,00			
4.4.90.61	AQUISIÇÃO DE IMÓVEIS	0.01.00	200.000,00			
<b>TOTAL</b>						<b>19.442.000,00</b>







**PREFEITURA DE MONTE AZUL PAULISTA**

Praça Rio Branco, 86 - CNPJ:52942380/0001-87

Orçamento Programa - Exercício de 2019

Anexo 02

Page 16

**NATUREZA DA DESPESA POR ORGÃO E UNIDADE**

Lei: , Data:

ORGÃO	02 PREFEITURA MUNICIPAL					
UNIDADE	12 SECRETARIA DE DESENV. ECONÔMICO E TECNOLÓGICO					
Código	Especificação	F.R.	Elemento	Modalidade	Grupo	Categoria Econômica
3.0.00.00	DESPESAS CORRENTES	0.000.000				215.000,00
3.1.00.00	PESSOAL E ENCARGOS SOCIAIS	0.000.000			130.000,00	
3.1.90.00	APLICAÇÕES DIRETAS	0.000.000		130.000,00		
3.1.90.11	VENCIMENTOS E VANTAGENS FIXAS - PESSOAL CIVIL	0.01.00	100.000,00			
3.1.90.13	OBRIGAÇÕES PATRONAIS	0.01.00	30.000,00			
3.3.00.00	OUTRAS DESPESAS CORRENTES	0.000.000			85.000,00	
3.3.60.00	TRANSFERÊNCIAS A INSTITUIÇÕES PRIVADAS COM FINS LUCRATIVOS	0.000.000		20.000,00		
3.3.60.41	CONTRIBUIÇÕES	0.01.00	20.000,00			
3.3.90.00	APLICAÇÕES DIRETAS	0.000.000		65.000,00		
3.3.90.30	MATERIAL DE CONSUMO	0.01.00	15.000,00			
3.3.90.39	OUTROS SERVIÇOS DE TERCEIROS - PESSOA JURÍDICA	0.01.00	50.000,00			
4.0.00.00	DESPESAS DE CAPITAL	0.000.000				10.000,00
4.4.00.00	INVESTIMENTOS	0.000.000			10.000,00	
4.4.90.00	APLICAÇÕES DIRETAS	0.000.000		10.000,00		
4.4.90.52	EQUIPAMENTOS E MATERIAL PERMANENTE	0.01.00	10.000,00			
<b>TOTAL</b>						<b>225.000,00</b>

**PREFEITURA DE MONTE AZUL PAULISTA**

Praça Rio Branco, 86 - CNPJ:52942380/0001-87

Orçamento Programa - Exercício de 2019

Anexo 02

Page 17

**NATUREZA DA DESPESA POR ORGÃO E UNIDADE**

Lei: , Data:

Código	Especificação	F.R.	Elemento	Modalidade	Grupo	Categoria Econômica
9.0.00.00	RESERVA DE CONTINGÊNCIA	0.000.000				200.000,00
9.9.00.00	RESERVA DE CONTINGÊNCIA	0.000.000			200.000,00	
9.9.99.00	RESERVA DE CONTINGÊNCIA	0.000.000		200.000,00		
9.9.99.99	RESERVA DE CONTINGÊNCIA	0.01.00	200.000,00			
<b>TOTAL</b>						<b>200.000,00</b>



**PREFEITURA DE MONTE AZUL PAULISTA**

Praça Rio Branco, 86 - CNPJ:52942380/0001-87

Orçamento Programa - Exercício de 2019

Anexo 02

Page 18

**NATUREZA DA DESPESA POR ORGÃO E UNIDADE**

Lei: , Data:

ORGÃO	03 SAEMAP					
UNIDADE	01 DIRETORIA DO SAEMAP					
Código	Especificação	F.R.	Elemento	Modalidade	Grupo	Categoria Econômica
3.0.00.00	DESPESAS CORRENTES	0.000.000				4.824.225,20
3.1.00.00	PESSOAL E ENCARGOS SOCIAIS	0.000.000			1.950.900,00	
3.1.90.00	APLICAÇÕES DIRETAS	0.000.000		1.950.900,00		
3.1.90.11	VENCIMENTOS E VANTAGENS FIXAS - PESSOAL CIVIL	0.04.00	1.450.000,00			
3.1.90.13	OBRIGAÇÕES PATRONAIS	0.04.00	500.000,00			
3.1.90.96	RESSARCIMENTO DE DESPESAS DE PESSOAL REQUISITADO	0.04.00	900,00			
3.3.00.00	OUTRAS DESPESAS CORRENTES	0.000.000			2.873.325,20	
3.3.90.00	APLICAÇÕES DIRETAS	0.000.000		2.873.325,20		
3.3.90.30	MATERIAL DE CONSUMO	0.04.00	706.325,20			
3.3.90.36	OUTROS SERVIÇOS DE TERCEIROS - PESSOA FÍSICA	0.04.00	47.000,00			
3.3.90.39	OUTROS SERVIÇOS DE TERCEIROS - PESSOA JURÍDICA	0.04.00	2.120.000,00			
4.0.00.00	DESPESAS DE CAPITAL	0.000.000				525.774,80
4.4.00.00	INVESTIMENTOS	0.000.000			320.000,00	
4.4.90.00	APLICAÇÕES DIRETAS	0.000.000		320.000,00		
4.4.90.51	OBRAS E INSTALAÇÕES	0.04.00	50.000,00			
4.4.90.52	EQUIPAMENTOS E MATERIAL PERMANENTE	0.04.00	170.000,00			
4.4.90.62	AQUISIÇÃO DE PRODUTOS PARA REVENDA	0.04.00	100.000,00			
4.6.00.00	AMORTIZAÇÃO DA DÍVIDA	0.000.000			205.774,80	
4.6.90.00	APLICAÇÕES DIRETAS	0.000.000		205.774,80		
4.6.90.71	PRINCIPAL DA DÍVIDA CONTRATUAL RESGATADA	0.04.00	205.774,80			
<b>TOTAL</b>						<b>5.350.000,00</b>

**TOTAL GERAL****76.500.000,00**

**PREFEITURA DE MONTE AZUL PAULISTA**

Praça Rio Branco, 86 - CNPJ:52942380/0001-87

Orçamento Programa - Exercício de 2019

Anexo 06

Page 1

Lei: , Data:

**PROGRAMA DE TRABALHO**

(Inc.II, § 2º, Art.2º)

**01 CÂMARA MUNICIPAL****01 CORPO LEGISLATIVO**

Código	Especificação	Operação Especial	Projetos	Atividades	Total
01	Legislativa			990.000,00	990.000,00
01	031 Ação Legislativa			990.000,00	990.000,00
01	031 0001 Processo Legislativo			990.000,00	990.000,00
01.031.0001.2001.0000	Manutenção do Corpo Legislativo			990.000,00	990.000,00
<b>TOTAL</b>		0,00	0,00	990.000,00	990.000,00



# PREFEITURA DE MONTE AZUL PAULISTA

Praca Rio Branco, 86 - CNPJ:52942380/0001-87

Orçamento Programa - Exercício de 2019

Anexo 06

Page 2

Lei: , Data:

## PROGRAMA DE TRABALHO

(Inc.II, § 2º, Art.2º)

01 CÂMARA MUNICIPAL

02 SECRETARIA DA CAMARA MUNICIPAL

Código	Especificação	Operação Especial	Projetos	Atividades	T o t a l
01	Legislativa			750.000,00	750.000,00
01	031 Ação Legislativa			750.000,00	750.000,00
01	031 0002 Administração Legislativa			750.000,00	750.000,00
01.031.0002.2002.0000	Manutenção da Secretaria da Câmara			750.000,00	750.000,00
TOTAL		0,00	0,00	750.000,00	750.000,00

**PREFEITURA DE MONTE AZUL PAULISTA**

Praça Rio Branco, 86 - CNPJ:52942380/0001-87

Orçamento Programa - Exercício de 2019

Anexo 06

Page 3

Lei: , Data:

**PROGRAMA DE TRABALHO**

(Inc. II, § 2º, Art. 2º)

**02 PREFEITURA MUNICIPAL****01 SECRETARIA DE GOVERNO**

Código	Especificação	Operação Especial	Projetos	Atividades	T o t a l
04	Administração		30.000,00	2.250.000,00	2.280.000,00
04	122	Administração Geral	30.000,00	2.250.000,00	2.280.000,00
04	122	0003 Coordenação Superior	30.000,00	2.155.000,00	2.185.000,00
04.122.0003.1001.0000	Construção, Reforma e Ampliação Paço Municipal		30.000,00		30.000,00
04.122.0003.2003.0000	Manutenção do Gabinete do Prefeito			2.155.000,00	2.155.000,00
04	122	0004 Administração Junta Serviço Militar		95.000,00	95.000,00
04.122.0004.2004.0000	Manutenção da Junta Serviço Militar			95.000,00	95.000,00
04	244	Assistência Comunitária		180.000,00	180.000,00
04	244	0005 Fundo Social de Solidariedade		180.000,00	180.000,00
04.244.0005.2005.0000	Manutenção do Fundo Social de Solidariedade			150.000,00	150.000,00
04.244.0005.2006.0000	Manutenção do Fundo Habitação Interesse Social			30.000,00	30.000,00
<b>TOTAL</b>		<b>0,00</b>	<b>30.000,00</b>	<b>2.430.000,00</b>	<b>2.460.000,00</b>

**PREFEITURA DE MONTE AZUL PAULISTA**

Praça Rio Branco, 86 - CNPJ:52942380/0001-87

Orçamento Programa - Exercício de 2019

Anexo 06

Page 4

Lei: , Data:

**PROGRAMA DE TRABALHO**

(Inc.II, § 2º, Art.2º)

**02 PREFEITURA MUNICIPAL****02 SECRETARIA DE ADMINISTRAÇÃO E FINANÇAS**

Código	Especificação	Operação Especial	Projetos	Atividades	T o t a l
04	Administração			1.990.000,00	1.990.000,00
04	122	Administração Geral		1.990.000,00	1.990.000,00
04	122	0007	Gestão de Pessoal, Suprimento e Patrimônio	265.000,00	265.000,00
04.122.0007.2008.0000	Manutenção Gestão Pessoal, Suprimento e Patrimônio			265.000,00	265.000,00
04	122	0008	Gestão Administrativa	1.725.000,00	1.725.000,00
04.122.0008.2007.0000	Manutenção Recursos Royalties Exploração Petróleo e Gás Natural			150.000,00	150.000,00
04.122.0008.2009.0000	Manutenção dos Serviços Administrativos			1.375.000,00	1.375.000,00
04.122.0008.2102.0000	Manutenção Contribuição Iluminação Pública			200.000,00	200.000,00
04	124	Controle Interno		725.000,00	725.000,00
04	124	0009	Gestão Financeira	725.000,00	725.000,00
04.124.0009.2010.0000	Manutenção Setor de Contabilidade e Orçamento			725.000,00	725.000,00
09	Previdência Social			200.000,00	200.000,00
09	272	Previdência do Regime Estatutário		200.000,00	200.000,00
09	272	0010	Inativos e Pensionistas	200.000,00	200.000,00
09.272.0010.2011.0000	Manutenção Pagamento Inativos e Pensionistas			200.000,00	200.000,00
28	Encargos Especiais			1.800.000,00	1.800.000,00
28	843	Serviço da Dívida Interna		1.800.000,00	1.800.000,00
28	843	0000	Encargos Gerais do Município	1.800.000,00	1.800.000,00
28.843.0000.2012.0000	Manutenção Amortização Dívida Consolidada			1.000.000,00	1.000.000,00
28.843.0000.2013.0000	Manutenção Contribuição p/ Formação PASEP			800.000,00	800.000,00
<b>TOTAL</b>		<b>0,00</b>	<b>0,00</b>	<b>4.715.000,00</b>	<b>4.715.000,00</b>

**PREFEITURA DE MONTE AZUL PAULISTA**

Praça Rio Branco, 86 - CNPJ:52942380/0001-87

Orçamento Programa - Exercício de 2019

Anexo 06

Page 5

Lei: , Data:

**PROGRAMA DE TRABALHO**

(Inc.II, § 2º, Art.2º)

**02 PREFEITURA MUNICIPAL****03 SECRETARIA DE EDUCAÇÃO**

Código	Especificação	Operação Especial	Projetos	Atividades	Total
12	Educação			720.000,00	720.000,00
12	306	Alimentação e Nutrição		720.000,00	720.000,00
12	306	0011	Merenda Escolar	720.000,00	720.000,00
12.306.0011.2014.0000	Gestão da Merenda Escolar Municipal			600.000,00	600.000,00
12.306.0011.2015.0000	Gestão da Merenda Agricultura Familiar			120.000,00	120.000,00
12	361	Ensino Fundamental		9.707.000,00	9.707.000,00
12	361	0012	Ensino Regular	3.490.000,00	3.490.000,00
12.361.0012.2016.0000	Manutenção do Ensino Fundamental - 25%			3.490.000,00	3.490.000,00
12	361	0013	Transporte Escolar Municipal	410.000,00	410.000,00
12.361.0013.2017.0000	Manutenção do Transporte Escolar - 25%			400.000,00	400.000,00
12.361.0013.2018.0000	Manutenção Transporte Escolar - PNATE - Rec. Federal			10.000,00	10.000,00
12	361	0014	Gestão do FUNDEB	4.507.000,00	4.507.000,00
12.361.0014.2019.0000	Manutenção do FUNDEB - Ensino Fundamental			4.507.000,00	4.507.000,00
12	361	0015	QESE - Qota Estadual Salário Educação	1.300.000,00	1.300.000,00
12.361.0015.2020.0000	Manutenção Recursos QESE			1.300.000,00	1.300.000,00
12	362	Ensino Médio		495.000,00	495.000,00
12	362	0016	Transporte Escolar Ensino Médio	495.000,00	495.000,00
12.362.0016.2021.0000	Manutenção Transporte Escolar Ensino Médio - Rec. Estadual			495.000,00	495.000,00
12	364	Ensino Superior		600.000,00	600.000,00
12	364	0017	Ensino Superior	600.000,00	600.000,00
12.364.0017.2022.0000	Repasso Financeiro AEMAP			600.000,00	600.000,00
12	365	Educação Infantil	1.140.000,00	5.347.000,00	6.487.000,00
12	365	0014	Gestão do FUNDEB	3.585.000,00	3.585.000,00
12.365.0014.2023.0000	Manutenção do FUNDEB - Ensino Infantil Creche			2.675.000,00	2.675.000,00
12.365.0014.2024.0000	Manutenção do FUNDEB - Ensino Infantil Pré Escola			910.000,00	910.000,00
12	365	0018	Ensino Infantil	1.762.000,00	1.762.000,00
12.365.0018.2025.0000	Manutenção de Ensino Infantil Creches - 25%			1.260.000,00	1.260.000,00
12.365.0018.2026.0000	Manutenção Recursos PPDE - Rec. Federal			2.000,00	2.000,00
12.365.0018.2027.0000	Manutenção Recurso Brasil Carinhoso - Rec. Federal			50.000,00	50.000,00
12.365.0018.2106.0000	Manutenção Pré-Escolas - 25%			450.000,00	450.000,00
12	365	0061	Gestão Recursos FDE - Construção Creches	800.000,00	800.000,00
12.365.0061.1002.0000	Construção Creche Cruzeiro		400.000,00		400.000,00
12.365.0061.1004.0000	Construção Creche Centenário		400.000,00		400.000,00
12	365	0062	Gestão Recursos FDE - Mobiliários Creche	340.000,00	340.000,00
12.365.0062.1003.0000	Mobiliários Creche Cruzeiro		170.000,00		170.000,00
12.365.0062.1005.0000	Mobiliários Creche Centenário		170.000,00		170.000,00
12	366	Educação de Jovens e Adultos		68.000,00	68.000,00
12	366	0014	Gestão do FUNDEB	50.000,00	50.000,00
12.366.0014.2028.0000	Manutenção do FUNDEB - Ensino Jovens e Adultos			50.000,00	50.000,00
12	366	0019	Educação Jovens e Adultos	18.000,00	18.000,00
12.366.0019.2029.0000	Manutenção Ensino Jovens e Adultos			18.000,00	18.000,00

**PREFEITURA DE MONTE AZUL PAULISTA**

Praça Rio Branco, 86 - CNPJ:52942380/0001-87

Orçamento Programa - Exercício de 2019

Anexo 06

Page 6

Lei: , Data:

**PROGRAMA DE TRABALHO**

(Inc.II, § 2º, Art.2º)

**02 PREFEITURA MUNICIPAL****03 SECRETARIA DE EDUCAÇÃO**

Código	Especificação	Operação Especial	Projetos	Atividades	T o t a l
12 367	Educação Especial			158.000,00	158.000,00
12 367 0014	Gestão do FUNDEB			158.000,00	158.000,00
12.367.0014.2030.0000	Manutenção do FUNDEB - Educação Especial - APAE - AEE			158.000,00	158.000,00
28	Encargos Especiais			40.000,00	40.000,00
28 843	Serviço da Dívida Interna			40.000,00	40.000,00
28 843 0000	Encargos Gerais do Município			40.000,00	40.000,00
28.843.0000.2031.0000	Manutenção Contribuição PASEP - Educação 25%			40.000,00	40.000,00
<b>TOTAL</b>		<b>0,00</b>	<b>1.140.000,00</b>	<b>17.135.000,00</b>	<b>18.275.000,00</b>

**PREFEITURA DE MONTE AZUL PAULISTA**

Praça Rio Branco, 86 - CNPJ:52942380/0001-87

Orçamento Programa - Exercício de 2019

Anexo 06

Page 7

Lei: , Data:

**PROGRAMA DE TRABALHO**

(Inc.II, § 2º, Art.2º)

**02 PREFEITURA MUNICIPAL****04 SECRETARIA DE CULTURA E TURISMO**

Código	Especificação	Operação Especial	Projetos	Atividades	T o t a l
13	Cultura			760.000,00	760.000,00
13	392	Difusão Cultural		760.000,00	760.000,00
13	392	0020	Promoção Cultural	670.000,00	670.000,00
13.392.0020.2032.0000	Manutenção e Operação da Unidade Cultural			570.000,00	570.000,00
13.392.0020.2033.0000	Promoção Cultural e Artística			100.000,00	100.000,00
13	392	0021	Auxílio Financeiro Fundação Jazz Brasil	30.000,00	30.000,00
13.392.0021.2034.0000	Repasse Financeiro Jazz Brasil			30.000,00	30.000,00
13	392	0022	Consórcio Intermunicipal Culturando	60.000,00	60.000,00
13.392.0022.2035.0000	Gestão Consórcio Intermunicipal Culturando			60.000,00	60.000,00
23	Comércio e Serviços			10.000,00	10.000,00
23	695	Turismo		10.000,00	10.000,00
23	695	0023	Promoção do Turismo	10.000,00	10.000,00
23.695.0023.2036.0000	Manutenção e Operação do Turismo			10.000,00	10.000,00
<b>TOTAL</b>		<b>0,00</b>	<b>0,00</b>	<b>770.000,00</b>	<b>770.000,00</b>



**PREFEITURA DE MONTE AZUL PAULISTA**

Praça Rio Branco, 86 - CNPJ:52942380/0001-87

Orçamento Programa - Exercício de 2019

Anexo 06

Page 8

Lei: , Data:

**PROGRAMA DE TRABALHO**

(Inc.II, § 2º, Art.2º)

**02 PREFEITURA MUNICIPAL****05 SECRETARIA DE SAÚDE**

Código	Especificação	Operação Especial	Projetos	Atividades	T o t a l
10	Saúde			1.435.000,00	1.435.000,00
10	301	Atenção Básica		1.435.000,00	1.435.000,00
10	301	0024	Atenção Básica	1.435.000,00	1.435.000,00
10.301.0024.2037.0000	Gestão Piso Atenção Básico Fixo			640.000,00	640.000,00
10.301.0024.2038.0000	Gestão Programa Agentes Comunitários de Saúde - ACS			300.000,00	300.000,00
10.301.0024.2039.0000	Gestão do Programa do Acesso e Qualidade - PMAQ			15.000,00	15.000,00
10.301.0024.2040.0000	Gestão do Programa Saúde Bucal			120.000,00	120.000,00
10.301.0024.2041.0000	Gestão do Programa Saúde da Família			320.000,00	320.000,00
10.301.0024.2042.0000	Gestão Recursos Piso Atenção Básica Estadual			40.000,00	40.000,00
10	302	Assistência Hospitalar e Ambulatorial	1.003.000,00	12.263.000,00	13.266.000,00
10	302	0025	Assistência Médica e Odontológica	8.020.000,00	8.223.000,00
10.302.0025.1006.0000	Construção, Reforma e Ampliação Unidades de Saúde		73.000,00		73.000,00
10.302.0025.1007.0000	Aquisição de Equipamentos p/ Unidades Saúde		50.000,00		50.000,00
10.302.0025.1008.0000	Construção, Reforma e Ampliação Centro Odontológico		50.000,00		50.000,00
10.302.0025.1009.0000	Equipamento do Centro em Odontologia		30.000,00		30.000,00
10.302.0025.2043.0000	Manutenção das Atividades de Saúde			6.320.000,00	6.320.000,00
10.302.0025.2044.0000	Manutenção Medicamentos			600.000,00	600.000,00
10.302.0025.2045.0000	Manutenção Medicamentos Judiciais			500.000,00	500.000,00
10.302.0025.2046.0000	Manutenção Centro Especializado em Odontologia			600.000,00	600.000,00
10	302	0026	Pró Santa Casa	72.000,00	72.000,00
10.302.0026.2047.0000	Gestão Pró Santa Casa			72.000,00	72.000,00
10	302	0027	Auxilio Financeiro a entidades de Saúde	345.000,00	545.000,00
10.302.0027.2048.0000	Repasso Financeiro Hospital Cancer PIO XII			30.000,00	30.000,00
10.302.0027.2049.0000	Repasso Financeiro CERECA			10.000,00	10.000,00
10.302.0027.2050.0000	Repasso Financeiro GAMA			10.000,00	10.000,00
10.302.0027.2051.0000	Repasso Financeiro Lions Clube Monte Azul			10.000,00	10.000,00
10.302.0027.2073.0000	Repasso Financeiro a APAE			280.000,00	280.000,00
10.302.0027.2105.0000	Repasso Financeiro ARCD			5.000,00	5.000,00
10.302.0027.2110.0000	Repasso Financeiro Associação de Benemerência Senhor Bom Jesus		100.000,00		100.000,00
10.302.0027.2111.0000	Repasso Financeiro Assoc. de Prot. a Matern. Inf. - MATERNIDADE FERNANDO MAGALHAES		100.000,00		100.000,00
10	302	0028	Atenção Média e Alta Complexidade	3.036.000,00	3.036.000,00
10.302.0028.2052.0000	Gestão Programa FAEC Sia - Consultas Médicas			3.000,00	3.000,00
10.302.0028.2053.0000	Gestão Programa FAEC Sia - Tratamento Visão			3.000,00	3.000,00
10.302.0028.2054.0000	Gestão Programa Rede de Saúde Mental			10.000,00	10.000,00
10.302.0028.2055.0000	Gestão Teto Municipal Média e Alta Complexidade			2.700.000,00	2.700.000,00
10.302.0028.2056.0000	Gestão IAC - Incentivo de Adesão a Contratualização			300.000,00	300.000,00
10.302.0028.2057.0000	Gestão Teto Municipal Rede Cegonha			10.000,00	10.000,00
10.302.0028.2058.0000	Gestão Programa FAEC - Cirurgias Eletivas - Componente I			10.000,00	10.000,00
10	302	0029	Assistência Farmaceutica	100.000,00	100.000,00
10.302.0029.2059.0000	Gestão a Assistência Farmaceutica Básica			100.000,00	100.000,00
10	302	0031	Qualis Mais	510.000,00	510.000,00
10.302.0031.2061.0000	Gestão do Programa Qualis Mais			510.000,00	510.000,00

**PREFEITURA DE MONTE AZUL PAULISTA**

Praça Rio Branco, 86 - CNPJ:52942380/0001-87

Orçamento Programa - Exercício de 2019

Anexo 06

Page 9

Lei: , Data:

**PROGRAMA DE TRABALHO**

(Inc.II, § 2º, Art.2º)

**02 PREFEITURA MUNICIPAL****05 SECRETARIA DE SAÚDE**

Código	Especificação	Operação Especial	Projetos	Atividades	T o t a l
10 302 0032	Saúde Ativa			160.000,00	160.000,00
10.302.0032.2062.0000	Gestão do Programa Saúde Ativa			160.000,00	160.000,00
10 302 0033	Insumos Diabete Glicemia			20.000,00	20.000,00
10.302.0033.2063.0000	Gestão do Programa Insumos Diabetes Glicemia			20.000,00	20.000,00
10 302 0034	Investimentos na Rede de Serviços de Saúde		600.000,00		600.000,00
10.302.0034.1010.0000	Aquisição de Equipamentos FNS		600.000,00		600.000,00
10 304	Vigilância Sanitária			70.000,00	70.000,00
10 304 0030	Vigilância em Saúde			70.000,00	70.000,00
10.304.0030.2060.0000	Gestão Vigilância em Saúde			70.000,00	70.000,00
28	Encargos Especiais			50.000,00	50.000,00
28 843	Serviço da Dívida Interna			50.000,00	50.000,00
28 843 0000	Encargos Gerais do Município			50.000,00	50.000,00
28.843.0000.2064.0000	Manutenção Contribuição do PASEP - Saúde			50.000,00	50.000,00
<b>TOTAL</b>		<b>0,00</b>	<b>1.003.000,00</b>	<b>13.818.000,00</b>	<b>14.821.000,00</b>

**PREFEITURA DE MONTE AZUL PAULISTA**

Praça Rio Branco, 86 - CNPJ:52942380/0001-87

Orçamento Programa - Exercício de 2019

Anexo 06

Page 10

Lei: , Data:

**PROGRAMA DE TRABALHO**

(Inc.II, § 2º, Art.2º)

**02 PREFEITURA MUNICIPAL****06 SECRETARIA DE AGRICULTURA E ABASTECIMENTO**

Código	Especificação	Operação Especial	Projetos	Atividades	T o t a l
20	Agricultura			481.000,00	481.000,00
20	605	Abastecimento		481.000,00	481.000,00
20	605	0035	Assistência Técnica a Divisão Agricultura e Abastecimento	451.000,00	451.000,00
20.605.0035.2065.0000	Manutenção da Secretaria Agricultura e Abastecimento			451.000,00	451.000,00
20	605	0036	Auxilio Financeiro a APROAM	30.000,00	30.000,00
20.605.0036.2066.0000	Repasse Financeiro APROAM			30.000,00	30.000,00
<b>TOTAL</b>		0,00	0,00	481.000,00	481.000,00

**PREFEITURA DE MONTE AZUL PAULISTA**

Praça Rio Branco, 86 - CNPJ:52942380/0001-87

Orçamento Programa - Exercício de 2019

Anexo 06

Page 11

Lei: , Data:

**PROGRAMA DE TRABALHO**

(Inc.II, § 2º, Art.2º)

**02 PREFEITURA MUNICIPAL****07 SECRETARIA DE ASSISTÊNCIA SOCIAL**

Código	Especificação	Operação Especial	Projetos	Atividades	T o t a l
08	Assistência Social		20.000,00	50.000,00	70.000,00
08	241	Assistência ao Idoso	20.000,00	50.000,00	70.000,00
08	241	0035 Assistência Técnica a Divisão Agricultura e Abastecimento	20.000,00		20.000,00
08.241.0035.2109.0000	Repasso Financeiro a Terceira Idade		20.000,00		20.000,00
08	241	0038 Integração Social do Idoso		50.000,00	50.000,00
08.241.0038.2068.0000	Manutenção da Assistência ao Idoso			50.000,00	50.000,00
08	243	Assistência à Criança e ao Adolescente		316.000,00	316.000,00
08	243	0039 Assistência à Criança e ao Adolescente		316.000,00	316.000,00
08.243.0039.2069.0000	Manutenção do Adolescente			50.000,00	50.000,00
08.243.0039.2070.0000	Manutenção Fundo Municipal da Criança e do Adolescente			40.000,00	40.000,00
08.243.0039.2071.0000	Gestão Conselho Tutelar			226.000,00	226.000,00
08	244	Assistência Comunitária		1.469.000,00	1.469.000,00
08	244	0040 Gestão Fundo Municipal de Assistência Social		872.893,56	872.893,56
08.244.0040.2072.0000	Manutenção do Fundo Municipal de Assistência Social			872.893,56	872.893,56
08	244	0041 Auxílio Financeiro a Entidades Assistenciais		117.000,00	117.000,00
08.244.0041.2074.0000	Repasso Financeiro Vila São Vicente de Paulo			70.000,00	70.000,00
08.244.0041.2075.0000	Repasso Financeiro Vida Bem Vivida			47.000,00	47.000,00
08	244	0042 Gestão do CRAS		50.000,00	50.000,00
08.244.0042.2076.0000	Manutenção das Atividades do CRAS			50.000,00	50.000,00
08	244	0043 Gestão dos Recursos do Ministério do Desenvolvimento Social		260.000,00	260.000,00
08.244.0043.2077.0000	Gestão Piso de Transição Média Complexidade			11.880,00	11.880,00
08.244.0043.2078.0000	Gesto Piso Alta Complexidade I			17.520,00	17.520,00
08.244.0043.2079.0000	Gestão Projovem Adolescente			15.000,00	15.000,00
08.244.0043.2080.0000	Gestão do Piso Básico Fixo			97.000,00	97.000,00
08.244.0043.2081.0000	Gestão do IGD SUAS			22.000,00	22.000,00
08.244.0043.2082.0000	Gestão do IGBDF			46.600,00	46.600,00
08.244.0043.2083.0000	Gestão do Piso Básico Variável - SCFV			50.000,00	50.000,00
08	244	0060 Gestão Recursos Secretaria de Desenvolvimento Social		169.106,44	169.106,44
08.244.0060.2084.0000	Gestão Recursos Proteção Social Básica			64.119,64	64.119,64
08.244.0060.2085.0000	Reoasse Financeiro Estadual Vida Bem Vivida - Proteção Básica			36.828,00	36.828,00
08.244.0060.2086.0000	Repasso Financeiro Estadual APAE - Média Complexidade			48.832,20	48.832,20
08.244.0060.2087.0000	Repasso Financeiro Estadual Via São Vicente Paulo - Alta Complexidade			19.326,60	19.326,60
<b>TOTAL</b>		<b>0,00</b>	<b>20.000,00</b>	<b>1.835.000,00</b>	<b>1.855.000,00</b>

**PREFEITURA DE MONTE AZUL PAULISTA**

Praça Rio Branco, 86 - CNPJ:52942380/0001-87

Orçamento Programa - Exercício de 2019

Anexo 06

Page 12

Lei: , Data:

**PROGRAMA DE TRABALHO**

(Inc.II, § 2º, Art.2º)

**02 PREFEITURA MUNICIPAL****08 SECRETARIA DE OBRAS E URBANISMO**

Código	Especificação	Operação Especial	Projetos	Atividades	T o t a l	
15	Urbanismo		1.235.000,00	855.000,00	2.090.000,00	
15	451	Infra-Estrutura Urbana	1.235.000,00	855.000,00	2.090.000,00	
15	451	0044	Infra-Estrutura Vias Urbanas		1.235.000,00	
15.451.0044.1011.0000	Pavimentação, Recapeamento e Obras Complementares		1.235.000,00		1.235.000,00	
15	451	0045	Administração Vias Urbanas	855.000,00	855.000,00	
15.451.0045.2088.0000	Manutenção Atividades de Ruas e Avenidas			855.000,00	855.000,00	
15	452	Serviços Urbanos	11.837.000,00	3.670.000,00	15.507.000,00	
15	452	0046	Serviços Urbanos	650.000,00	4.220.000,00	
15.452.0046.1012.0000	Construção, Reforma e Ampliação Serviços Municipais		400.000,00		400.000,00	
15.452.0046.1013.0000	Aquisição Equipamentos Serviços Municipais		50.000,00		50.000,00	
15.452.0046.1021.0000	Aquisição de Terrenos		200.000,00		200.000,00	
15.452.0046.2089.0000	Manutenção dos Serviços Municipais			3.570.000,00	3.570.000,00	
15	452	0047	Lagoa de Tratamento	5.235.000,00	5.235.000,00	
15.452.0047.1014.0000	Construção Lagoas de Tratamento		5.235.000,00		5.235.000,00	
15	452	0049	Distrito Industrial	5.952.000,00	100.000,00	6.052.000,00
15.452.0049.1016.0000	Infra Estrutura, Reforma e Ampliação Distrito Industrial		5.952.000,00		5.952.000,00	
15.452.0049.2090.0000	Manutecção Distrito Industrial			100.000,00	100.000,00	
16	Habitação		500.000,00		500.000,00	
16	482	Habitação Urbana	500.000,00		500.000,00	
16	482	0048	Casas Populares - CDHU		500.000,00	
16.482.0048.1015.0000	Construção de Casas Populares - CHDU		500.000,00		500.000,00	
18	Gestão Ambiental			600.000,00	600.000,00	
18	541	Preservação e Conservação Ambiental		600.000,00	600.000,00	
18	541	0059	Meio Ambiente	600.000,00	600.000,00	
18.541.0059.2103.0000	Manutenção Atividades Meio Ambiente			600.000,00	600.000,00	
26	Transporte			745.000,00	745.000,00	
26	782	Transporte Rodoviário		745.000,00	745.000,00	
26	782	0050	Estradas Vicinais	400.000,00	400.000,00	
26.782.0050.2091.0000	Manuteção Serviços Estradas e Rodagens			400.000,00	400.000,00	
26	782	0051	Gestão do CIDE	80.000,00	80.000,00	
26.782.0051.2092.0000	Manutenção CIDE			80.000,00	80.000,00	
26	782	0052	Terminal Rodoviário	250.000,00	250.000,00	
26.782.0052.2093.0000	Manutenção Terminal Rodoviário			250.000,00	250.000,00	
26	782	0058	Consórcio Pró Estrada	15.000,00	15.000,00	
26.782.0058.2107.0000	Gestão do Pró Estradas			15.000,00	15.000,00	
<b>TOTAL</b>		<b>0,00</b>	<b>13.572.000,00</b>	<b>5.870.000,00</b>	<b>19.442.000,00</b>	

**PREFEITURA DE MONTE AZUL PAULISTA**

Praça Rio Branco, 86 - CNPJ:52942380/0001-87

Orçamento Programa - Exercício de 2019

Anexo 06

Page 13

Lei: , Data:

**PROGRAMA DE TRABALHO**

(Inc.II, § 2º, Art.2º)

**02 PREFEITURA MUNICIPAL****09 SECRETARIA DE ESPORTES E LAZER**

Código	Especificação	Operação Especial	Projetos	Atividades	Total
27	Desporto e Lazer		170.000,00	380.000,00	550.000,00
27	812 Desporto Comunitário		170.000,00	380.000,00	550.000,00
27	812 0053 Assistência Recreativa		170.000,00	380.000,00	550.000,00
27.812.0053.1017.0000	Ampliação e Reforma Ginásio de Esportes Municipal		170.000,00		170.000,00
27.812.0053.2094.0000	Manutenção Secretaria de Esportes e Lazer			340.000,00	340.000,00
27.812.0053.2095.0000	Manutenção Esporte Social			40.000,00	40.000,00
<b>TOTAL</b>		<b>0,00</b>	<b>170.000,00</b>	<b>380.000,00</b>	<b>550.000,00</b>

**PREFEITURA DE MONTE AZUL PAULISTA**

Praça Rio Branco, 86 - CNPJ:52942380/0001-87

Orçamento Programa - Exercício de 2019

Anexo 06

Page 14

Lei: , Data:

**PROGRAMA DE TRABALHO**

(Inc.II, § 2º, Art.2º)

**02 PREFEITURA MUNICIPAL****10 SECRETARIA MUNICIPAL DE SEGURANÇA E TRÂNSITO**

Código	Especificação	Operação Especial	Projetos	Atividades	T o t a l
06	Segurança Pública			3.130.000,00	3.130.000,00
06	181 Policiamento			3.130.000,00	3.130.000,00
06	181 0054 Gestão Segurança e Trânsito			3.130.000,00	3.130.000,00
06.181.0054.2096.0000	Manutenção Secretaria Segurança e Trânsito			3.130.000,00	3.130.000,00
TOTAL		0,00	0,00	3.130.000,00	3.130.000,00

**PREFEITURA DE MONTE AZUL PAULISTA**

Praça Rio Branco, 86 - CNPJ:52942380/0001-87

Orçamento Programa - Exercício de 2019

Anexo 06

Page 15

Lei: , Data:

**PROGRAMA DE TRABALHO**

(Inc.II, § 2º, Art.2º)

**02 PREFEITURA MUNICIPAL****11 SECRETARIA DE NEGÓCIOS JURÍDICOS**

Código	Especificação	Operação Especial	Projetos	Atividades	T o t a l
04	Administração	1.800.000,00		686.000,00	2.486.000,00
04	122 Administração Geral	1.800.000,00		686.000,00	2.486.000,00
04	122 0055 Negócios Jurídicos			686.000,00	686.000,00
04.122.0055.2097.0000	Manutenção da Secretaria de Negócios Jurídicos			686.000,00	686.000,00
04	122 0056 Precatórios	1.800.000,00			1.800.000,00
04.122.0056.2098.0000	Manutenção Precatórios	1.800.000,00			1.800.000,00
<b>TOTAL</b>		1.800.000,00	0,00	686.000,00	2.486.000,00



**PREFEITURA DE MONTE AZUL PAULISTA**

Praça Rio Branco, 86 - CNPJ:52942380/0001-87

Orçamento Programa - Exercício de 2019

Anexo 06

Page 16

Lei: , Data:

**PROGRAMA DE TRABALHO**

(Inc.II, § 2º, Art.2º)

**02 PREFEITURA MUNICIPAL****12 SECRETARIA DE DESENV. ECONÔMICO E TECNOLÓGICO**

Código	Especificação	Operação Especial	Projetos	Atividades	Total
19	Ciência e Tecnologia		205.000,00		205.000,00
19	572 Desenvolvimento Tecnológico e Engenharia		205.000,00		205.000,00
19	572 0063 Assistência Desenvolvimento Econômico e Tecnológico		205.000,00		205.000,00
19.572.0063.2108.0000	Manutenção da Secretaria de Desenvolvimento Econômico e Tecnológico		205.000,00		205.000,00
22	Indústria			20.000,00	20.000,00
22	572 Desenvolvimento Tecnológico e Engenharia			20.000,00	20.000,00
22	572 0037 PRÓ-DEMAP			20.000,00	20.000,00
22.572.0037.2067.0000	Gestão do Programa PRÓ DEMAP			20.000,00	20.000,00
<b>TOTAL</b>		0,00	205.000,00	20.000,00	225.000,00



# PREFEITURA DE MONTE AZUL PAULISTA

Praca Rio Branco, 86 - CNPJ:52942380/0001-87

Orçamento Programa - Exercício de 2019

Anexo 06

Page 17

Lei: , Data:

## PROGRAMA DE TRABALHO

(Inc.II, § 2º, Art.2º)

02 PREFEITURA MUNICIPAL

13 RESERVA DE CONTINGÊNCIA

Código	Especificação	Operação Especial	Projetos	Atividades	Total
99	Reserva de Contingência	200.000,00			200.000,00
99	999 Reserva de Contingência	200.000,00			200.000,00
99	999 9999 RESERVA CONTINGÊNCIA	200.000,00			200.000,00
99.999.9999.2099.0000	Manutenção Reserva Contigência	200.000,00			200.000,00
TOTAL		200.000,00	0,00	0,00	200.000,00

**PREFEITURA DE MONTE AZUL PAULISTA**

Praça Rio Branco, 86 - CNPJ:52942380/0001-87

Orçamento Programa - Exercício de 2019

Anexo 06

Page 18

Lei: , Data:

**PROGRAMA DE TRABALHO**

(Inc.II, § 2º, Art.2º)

**03 SAEMAP****01 DIRETORIA DO SAEMAP**

Código	Especificação	Operação Especial	Projetos	Atividades	Total
17	Saneamento		300.000,00	4.844.225,20	5.144.225,20
17	512 Saneamento Básico Urbano		300.000,00	4.844.225,20	5.144.225,20
17	512 0057 Gestão do Saneamento Básico		300.000,00	4.844.225,20	5.144.225,20
17.512.0057.1018.0000	Ampliação do Sistema de Água e Esgoto		50.000,00		50.000,00
17.512.0057.1019.0000	Equipamentos material permanente - SAEMAP		150.000,00		150.000,00
17.512.0057.1020.0000	Aquisição Hidrômetro para Revenda		100.000,00		100.000,00
17.512.0057.2100.0000	Manutenção Secretaria SAEMAP			4.572.225,20	4.572.225,20
17.512.0057.2101.0000	Manutenção Atividades Laboratório			272.000,00	272.000,00
28	Encargos Especiais			205.774,80	205.774,80
28	843 Serviço da Dívida Interna			205.774,80	205.774,80
28	843 0000 Encargos Gerais do Município			205.774,80	205.774,80
28.843.0000.2104.0000	Manutenção Pagamentos de Parcelamento de Dívidas			205.774,80	205.774,80
<b>TOTAL</b>		<b>0,00</b>	<b>300.000,00</b>	<b>5.050.000,00</b>	<b>5.350.000,00</b>
<b>TOTAL GERAL</b>		<b>2.000.000,00</b>	<b>16.440.000,00</b>	<b>58.060.000,00</b>	<b>76.500.000,00</b>

**PREFEITURA DE MONTE AZUL PAULISTA**

Praça Rio Branco, 86 - CNPJ:52942380/0001-87

Orçamento Programa - Exercício de 2019

Anexo 07

Page 1

Lei: , Data:

**PROGRAMA DE TRABALHO DO GOVERNO  
DEMONSTRATIVO DE FUNÇÕES, SUBFUNÇÕES E PROGRAMAS  
POR PROJETOS, ATIVIDADES E OPERAÇÕES ESPECIAIS**  
(Inc.II, § 2º, Art.2º)

Código	Especificação	Operação Especial	Projetos	Atividades	Total
01	Legislativa	0,00	0,00	1.740.000,00	1.740.000,00
01	031 Ação Legislativa	0,00	0,00	1.740.000,00	1.740.000,00
01	031 0001 Processo Legislativo	0,00	0,00	990.000,00	990.000,00
01.031.0001.2001.0000	Manutenção do Corpo Legislativo	0,00	0,00	990.000,00	990.000,00
01	031 0002 Administração Legislativa	0,00	0,00	750.000,00	750.000,00
01.031.0002.2002.0000	Manutenção da Secretaria da Câmara	0,00	0,00	750.000,00	750.000,00
04	Administração	1.800.000,00	30.000,00	5.831.000,00	7.661.000,00
04	122 Administração Geral	1.800.000,00	30.000,00	4.926.000,00	6.756.000,00
04	122 0003 Coordenação Superior	0,00	30.000,00	2.155.000,00	2.185.000,00
04.122.0003.1001.0000	Construção, Reforma e Ampliação Paço Municipal	0,00	30.000,00	0,00	30.000,00
04.122.0003.2003.0000	Manutenção do Gabinete do Prefeito	0,00	0,00	2.155.000,00	2.155.000,00
04	122 0004 Administração Junta Serviço Militar	0,00	0,00	95.000,00	95.000,00
04.122.0004.2004.0000	Manutenção da Junta Serviço Militar	0,00	0,00	95.000,00	95.000,00
04	122 0007 Gestão de Pessoal, Suprimento e Patrimônio	0,00	0,00	265.000,00	265.000,00
04.122.0007.2008.0000	Manutenção Gestão Pessoal, Suprimento e Patrimônio	0,00	0,00	265.000,00	265.000,00
04	122 0008 Gestão Administrativa	0,00	0,00	1.725.000,00	1.725.000,00
04.122.0008.2007.0000	Manutenção Recursos Royalties Exploração Petróleo e Gás Natural	0,00	0,00	150.000,00	150.000,00
04.122.0008.2009.0000	Manutenção dos Serviços Administrativos	0,00	0,00	1.375.000,00	1.375.000,00
04.122.0008.2102.0000	Manutenção Contribuição Iluminação Pública	0,00	0,00	200.000,00	200.000,00
04	122 0055 Negócios Jurídicos	0,00	0,00	686.000,00	686.000,00
04.122.0055.2097.0000	Manutenção da Secretaria de Negócios Jurídicos	0,00	0,00	686.000,00	686.000,00
04	122 0056 Precatórios	1.800.000,00	0,00	0,00	1.800.000,00
04.122.0056.2098.0000	Manutenção Precatórios	1.800.000,00	0,00	0,00	1.800.000,00
04	124 Controle Interno	0,00	0,00	725.000,00	725.000,00
04	124 0009 Gestão Financeira	0,00	0,00	725.000,00	725.000,00
04.124.0009.2010.0000	Manutenção Setor de Contabilidade e Orçamento	0,00	0,00	725.000,00	725.000,00
04	244 Assistência Comunitária	0,00	0,00	180.000,00	180.000,00
04	244 0005 Fundo Social de Solidariedade	0,00	0,00	180.000,00	180.000,00
04.244.0005.2005.0000	Manutenção do Fundo Social de Solidariedade	0,00	0,00	150.000,00	150.000,00
04.244.0005.2006.0000	Manutenção do Fundo Habitação Interesse Social	0,00	0,00	30.000,00	30.000,00
06	Segurança Pública	0,00	0,00	3.130.000,00	3.130.000,00
06	181 Policiamento	0,00	0,00	3.130.000,00	3.130.000,00
06	181 0054 Gestão Segurança e Trânsito	0,00	0,00	3.130.000,00	3.130.000,00
06.181.0054.2096.0000	Manutenção Secretaria Segurança e Trânsito	0,00	0,00	3.130.000,00	3.130.000,00
08	Assistência Social	0,00	20.000,00	1.835.000,00	1.855.000,00
08	241 Assistência ao Idoso	0,00	20.000,00	50.000,00	70.000,00

**PREFEITURA DE MONTE AZUL PAULISTA**

Praça Rio Branco, 86 - CNPJ:52942380/0001-87

Orçamento Programa - Exercício de 2019

Anexo 07

Page 2

Lei: , Data:

**PROGRAMA DE TRABALHO DO GOVERNO  
DEMONSTRATIVO DE FUNÇÕES, SUBFUNÇÕES E PROGRAMAS  
POR PROJETOS, ATIVIDADES E OPERAÇÕES ESPECIAIS**  
(Inc.II, § 2º, Art.2º)

Código	Especificação	Operação Especial	Projetos	Atividades	Total
08	Assistência Social	0,00	20.000,00	1.835.000,00	1.855.000,00
08	241 Assistência ao Idoso	0,00	20.000,00	50.000,00	70.000,00
08	241 0035 Assistência Técnica a Divisão Agricultura e Abastecimento	0,00	20.000,00	0,00	20.000,00
08.241.0035.2109.0000	Repasso Financeiro a Terceira Idade	0,00	20.000,00	0,00	20.000,00
08	241 0038 Integração Social do Idoso	0,00	0,00	50.000,00	50.000,00
08.241.0038.2068.0000	Manutenção da Assistência ao Idoso	0,00	0,00	50.000,00	50.000,00
08	243 Assistência à Criança e ao Adolescente	0,00	0,00	316.000,00	316.000,00
08	243 0039 Assistência à Criança e ao Adolescente	0,00	0,00	316.000,00	316.000,00
08.243.0039.2069.0000	Manutenção do Adoloscenro	0,00	0,00	50.000,00	50.000,00
08.243.0039.2070.0000	Manutenção Fundo Municipal da Criança e do Adolescente	0,00	0,00	40.000,00	40.000,00
08.243.0039.2071.0000	Gestão Conselho Tutelar	0,00	0,00	226.000,00	226.000,00
08	244 Assistência Comunitária	0,00	0,00	1.469.000,00	1.469.000,00
08	244 0040 Gestão Fundo Municipal de Assistência Social	0,00	0,00	872.893,56	872.893,56
08.244.0040.2072.0000	Manutenção do Fundo Municipal de Assistência Social	0,00	0,00	872.893,56	872.893,56
08	244 0041 Auxilio Financeiro a Entidades Assistenciais	0,00	0,00	117.000,00	117.000,00
08.244.0041.2074.0000	Repasso Financeiro Vila São Vicente de Paulo	0,00	0,00	70.000,00	70.000,00
08.244.0041.2075.0000	Repasso Financeiro Vida Bem Vivida	0,00	0,00	47.000,00	47.000,00
08	244 0042 Gestão do CRAS	0,00	0,00	50.000,00	50.000,00
08.244.0042.2076.0000	Manutenção das Atividades do CRAS	0,00	0,00	50.000,00	50.000,00
08	244 0043 Gestão dos Recursos do Ministério do Desenvolvimento Social	0,00	0,00	260.000,00	260.000,00
08.244.0043.2077.0000	Gestão Piso de Transição Média Complexidade	0,00	0,00	11.880,00	11.880,00
08.244.0043.2078.0000	Gesto Piso Alta Complexidade I	0,00	0,00	17.520,00	17.520,00
08.244.0043.2079.0000	Gestão Projovem Adolescente	0,00	0,00	15.000,00	15.000,00
08.244.0043.2080.0000	Gestão do Piso Básico Fixo	0,00	0,00	97.000,00	97.000,00
08.244.0043.2081.0000	Gestão do IGD SUAS	0,00	0,00	22.000,00	22.000,00
08.244.0043.2082.0000	Gestão do IGBDF	0,00	0,00	46.600,00	46.600,00
08.244.0043.2083.0000	Gestão do Piso Básico Variável - SCFV	0,00	0,00	50.000,00	50.000,00
08	244 0060 Gestão Recursos Secretaria de Desenvolvimento Social	0,00	0,00	169.106,44	169.106,44
08.244.0060.2084.0000	Gestão Recursos Proteção Social Básica	0,00	0,00	64.119,64	64.119,64
08.244.0060.2085.0000	Reoasse Financeiro Estadual Vida Bem Vivida - Proteção Básica	0,00	0,00	36.828,00	36.828,00
08.244.0060.2086.0000	Repasso Financeiro Estadual APAE - Média Complexidade	0,00	0,00	48.832,20	48.832,20
08.244.0060.2087.0000	Repasso Financeiro Estadual Via São Vicente Paulo - Alta Complexidade	0,00	0,00	19.326,60	19.326,60
09	Previdência Social	0,00	0,00	200.000,00	200.000,00
09	272 Previdência do Regime Estatutário	0,00	0,00	200.000,00	200.000,00
09	272 0010 Inativos e Pensionistas	0,00	0,00	200.000,00	200.000,00
09.272.0010.2011.0000	Manutenção Pagamento Inativos e Pensionistas	0,00	0,00	200.000,00	200.000,00
10	Saúde	0,00	1.003.000,00	13.768.000,00	14.771.000,00
10	301 Atenção Básica	0,00	0,00	1.435.000,00	1.435.000,00

**PREFEITURA DE MONTE AZUL PAULISTA**

Praça Rio Branco, 86 - CNPJ:52942380/0001-87

Orçamento Programa - Exercício de 2019

Anexo 07

Page 3

Lei: , Data:

**PROGRAMA DE TRABALHO DO GOVERNO  
DEMONSTRATIVO DE FUNÇÕES, SUBFUNÇÕES E PROGRAMAS  
POR PROJETOS, ATIVIDADES E OPERAÇÕES ESPECIAIS**  
(Inc.II, § 2º, Art.2º)

Código	Especificação	Operação Especial	Projetos	Atividades	Total	
10	Saúde	0,00	1.003.000,00	13.768.000,00	14.771.000,00	
10	301	Atenção Básica	0,00	1.435.000,00	1.435.000,00	
10	301	0024	Atenção Básica	1.435.000,00	1.435.000,00	
10.301.0024.2037.0000	Gestão Piso Atenção Básico Fixo	0,00	0,00	640.000,00	640.000,00	
10.301.0024.2038.0000	Gestão Programa Agentes Comunitários de Saúde - ACS	0,00	0,00	300.000,00	300.000,00	
10.301.0024.2039.0000	Gestão do Programa do Acesso e Qualidade - PMAQ	0,00	0,00	15.000,00	15.000,00	
10.301.0024.2040.0000	Gestão do Programa Saúde Bucal	0,00	0,00	120.000,00	120.000,00	
10.301.0024.2041.0000	Gestão do Programa Saúde da Família	0,00	0,00	320.000,00	320.000,00	
10.301.0024.2042.0000	Gestão Recursos Piso Atenção Básica Estadual	0,00	0,00	40.000,00	40.000,00	
10	302	Assistência Hospitalar e Ambulatorial	0,00	12.263.000,00	12.263.000,00	
10	302	0025	Assistência Médica e Odontológica	8.020.000,00	8.020.000,00	
10.302.0025.1006.0000	Construção, Reforma e Ampliação Unidades de Saúde	0,00	73.000,00	0,00	73.000,00	
10.302.0025.1007.0000	Aquisição de Equipamentos p/ Unidades Saúde	0,00	50.000,00	0,00	50.000,00	
10.302.0025.1008.0000	Construção, Reforma e Ampliação Centro Odontológico	0,00	50.000,00	0,00	50.000,00	
10.302.0025.1009.0000	Equipamento do Centro em Odontologia	0,00	30.000,00	0,00	30.000,00	
10.302.0025.2043.0000	Manutenção das Atividades de Saúde	0,00	0,00	6.320.000,00	6.320.000,00	
10.302.0025.2044.0000	Manutenção Medicamentos	0,00	0,00	600.000,00	600.000,00	
10.302.0025.2045.0000	Manutenção Medicamentos Judiciais	0,00	0,00	500.000,00	500.000,00	
10.302.0025.2046.0000	Manutenção Centro Especializado em Odontologia	0,00	0,00	600.000,00	600.000,00	
10	302	0026	Pró Santa Casa	72.000,00	72.000,00	
10.302.0026.2047.0000	Gestão Pró Santa Casa	0,00	0,00	72.000,00	72.000,00	
10	302	0027	Auxilio Financeiro a entidades de Saúde	345.000,00	345.000,00	
10.302.0027.2048.0000	Repasse Financeiro Hospital Cancer PIO XII	0,00	0,00	30.000,00	30.000,00	
10.302.0027.2049.0000	Repasse Financeiro CEREAS	0,00	0,00	10.000,00	10.000,00	
10.302.0027.2050.0000	Repasse Financeiro GAMA	0,00	0,00	10.000,00	10.000,00	
10.302.0027.2051.0000	Repasse Financeiro Lions Clube Monte Azul	0,00	0,00	10.000,00	10.000,00	
10.302.0027.2073.0000	Repasse Financeiro a APAE	0,00	0,00	280.000,00	280.000,00	
10.302.0027.2105.0000	Repasse Financeiro ARCD	0,00	0,00	5.000,00	5.000,00	
10.302.0027.2110.0000	Repasse Financeiro Associação de Benemerência Senhor Bom Jesus	0,00	100.000,00	0,00	100.000,00	
10.302.0027.2111.0000	Repasse Financeiro Assoc. de Prot. a Matern. Inf. - MATERNIDADE FERNANDO MAGALHAES	0,00	100.000,00	0,00	100.000,00	
10	302	0028	Atenção Média e Alta Complexidade	3.036.000,00	3.036.000,00	
10.302.0028.2052.0000	Gestão Programa FAEC Sia - Consultas Médicas	0,00	0,00	3.000,00	3.000,00	
10.302.0028.2053.0000	Gestão Programa FAEC Sia - Tratamento Visão	0,00	0,00	3.000,00	3.000,00	
10.302.0028.2054.0000	Gestão Programa Rede de Saúde Mental	0,00	0,00	10.000,00	10.000,00	
10.302.0028.2055.0000	Gestão Teto Municipal Média e Alta Complexidade	0,00	0,00	2.700.000,00	2.700.000,00	
10.302.0028.2056.0000	Gestão IAC - Incentivo de Adesão a Contratualização	0,00	0,00	300.000,00	300.000,00	
10.302.0028.2057.0000	Gestão Teto Municipal Rede Cegonha	0,00	0,00	10.000,00	10.000,00	
10.302.0028.2058.0000	Gestão Programa FAEC - Cirurgias Eletivas - Componente I	0,00	0,00	10.000,00	10.000,00	
10	302	0029	Assistência Farmaceutica	100.000,00	100.000,00	
10.302.0029.2059.0000	Gestão a Assistência Farmaceutica Básica	0,00	0,00	100.000,00	100.000,00	
10	302	0031	Qualis Mais	510.000,00	510.000,00	
10.302.0031.2061.0000	Gestão do Programa Qualis Mais	0,00	0,00	510.000,00	510.000,00	
10	302	0032	Saúde Ativa	160.000,00	160.000,00	
10.302.0032.2062.0000	Gestão do Programa Saúde Ativa	0,00	0,00	160.000,00	160.000,00	
10	302	0033	Insumos Diabete Glicemia	20.000,00	20.000,00	
10.302.0033.2063.0000	Gestão do Programa Insumos Diabetes Glicemia	0,00	0,00	20.000,00	20.000,00	
10	302	0034	Investimentos na Rede de Serviços de Saúde	0,00	600.000,00	600.000,00
10.302.0034.1010.0000	Aquisição de Equipamentos FNS	0,00	600.000,00	0,00	600.000,00	

**PREFEITURA DE MONTE AZUL PAULISTA**

Praça Rio Branco, 86 - CNPJ:52942380/0001-87

Orçamento Programa - Exercício de 2019

Anexo 07

Page 4

Lei: , Data:

**PROGRAMA DE TRABALHO DO GOVERNO  
DEMONSTRATIVO DE FUNÇÕES, SUBFUNÇÕES E PROGRAMAS  
POR PROJETOS, ATIVIDADES E OPERAÇÕES ESPECIAIS**  
(Inc.II, § 2º, Art.2º)

Código	Especificação	Operação Especial	Projetos	Atividades	Total
10	Saúde	0,00	1.003.000,00	13.768.000,00	14.771.000,00
10	302 Assistência Hospitalar e Ambulatorial	0,00	1.003.000,00	12.263.000,00	13.266.000,00
10	304 Vigilância Sanitária	0,00	0,00	70.000,00	70.000,00
10	304 0030 Vigilância em Saúde	0,00	0,00	70.000,00	70.000,00
10.304.0030.2060.0000	Gestão Vigilância em Saúde	0,00	0,00	70.000,00	70.000,00
12	Educação	0,00	1.140.000,00	17.095.000,00	18.235.000,00
12	306 Alimentação e Nutrição	0,00	0,00	720.000,00	720.000,00
12	306 0011 Merenda Escolar	0,00	0,00	720.000,00	720.000,00
12.306.0011.2014.0000	Gestão da Merenda Escolar Municipal	0,00	0,00	600.000,00	600.000,00
12.306.0011.2015.0000	Gestão da Merenda Agricultura Familiar	0,00	0,00	120.000,00	120.000,00
12	361 Ensino Fundamental	0,00	0,00	9.707.000,00	9.707.000,00
12	361 0012 Ensino Regular	0,00	0,00	3.490.000,00	3.490.000,00
12.361.0012.2016.0000	Manutenção do Ensino Fundamental - 25%	0,00	0,00	3.490.000,00	3.490.000,00
12	361 0013 Transporte Escolar Municipal	0,00	0,00	410.000,00	410.000,00
12.361.0013.2017.0000	Manutenção do Transporte Escolar - 25%	0,00	0,00	400.000,00	400.000,00
12.361.0013.2018.0000	Manutenção Transporte Escolar - PNATE - Rec. Federal	0,00	0,00	10.000,00	10.000,00
12	361 0014 Gestão do FUNDEB	0,00	0,00	4.507.000,00	4.507.000,00
12.361.0014.2019.0000	Manutenção do FUNDEB - Ensino Fundamental	0,00	0,00	4.507.000,00	4.507.000,00
12	361 0015 QESE - Qota Estadual Salário Educação	0,00	0,00	1.300.000,00	1.300.000,00
12.361.0015.2020.0000	Manutenção Recursos QESE	0,00	0,00	1.300.000,00	1.300.000,00
12	362 Ensino Médio	0,00	0,00	495.000,00	495.000,00
12	362 0016 Transporte Escolar Ensino Médio	0,00	0,00	495.000,00	495.000,00
12.362.0016.2021.0000	Manutenção Transporte Escolar Ensino Médio - Rec. Estadual	0,00	0,00	495.000,00	495.000,00
12	364 Ensino Superior	0,00	0,00	600.000,00	600.000,00
12	364 0017 Ensino Superior	0,00	0,00	600.000,00	600.000,00
12.364.0017.2022.0000	Repasse Financeiro AEMAP	0,00	0,00	600.000,00	600.000,00
12	365 Educação Infantil	0,00	1.140.000,00	5.347.000,00	6.487.000,00
12	365 0014 Gestão do FUNDEB	0,00	0,00	3.585.000,00	3.585.000,00
12.365.0014.2023.0000	Manutenção do FUNDEB - Ensino Infantil Creche	0,00	0,00	2.675.000,00	2.675.000,00
12.365.0014.2024.0000	Manutenção do FUNDEB - Ensino Infantil Pré Escola	0,00	0,00	910.000,00	910.000,00
12	365 0018 Ensino Infantil	0,00	0,00	1.762.000,00	1.762.000,00
12.365.0018.2025.0000	Manutenção de Ensino Infantil Creches - 25%	0,00	0,00	1.260.000,00	1.260.000,00
12.365.0018.2026.0000	Manutenção Recursos PPDE - Rec. Federal	0,00	0,00	2.000,00	2.000,00
12.365.0018.2027.0000	Manutenção Recurso Brasil Carinhoso - Rec. Federal	0,00	0,00	50.000,00	50.000,00
12.365.0018.2106.0000	Manutenção Pré-Escolas - 25%	0,00	0,00	450.000,00	450.000,00
12	365 0061 Gestão Recursos FDE - Construção Creches	0,00	800.000,00	0,00	800.000,00
12.365.0061.1002.0000	Construção Creche Cruzeiro	0,00	400.000,00	0,00	400.000,00
12.365.0061.1004.0000	Construção Creche Centenário	0,00	400.000,00	0,00	400.000,00

**PREFEITURA DE MONTE AZUL PAULISTA**

Praça Rio Branco, 86 - CNPJ:52942380/0001-87

Orçamento Programa - Exercício de 2019

Anexo 07

Page 5

Lei: , Data:

**PROGRAMA DE TRABALHO DO GOVERNO  
DEMONSTRATIVO DE FUNÇÕES, SUBFUNÇÕES E PROGRAMAS  
POR PROJETOS, ATIVIDADES E OPERAÇÕES ESPECIAIS**  
(Inc.II, § 2º, Art.2º)

Código	Especificação	Operação Especial	Projetos	Atividades	Total
12	Educação	0,00	1.140.000,00	17.095.000,00	18.235.000,00
12	365 Educação Infantil	0,00	1.140.000,00	5.347.000,00	6.487.000,00
12	365 0062 Gestão Recursos FDE - Mobiliários Creche	0,00	340.000,00	0,00	340.000,00
12.365.0062.1003.0000	Mobiliários Creche Cruzeiro	0,00	170.000,00	0,00	170.000,00
12.365.0062.1005.0000	Mobiliários Creche Centenário	0,00	170.000,00	0,00	170.000,00
12	366 Educação de Jovens e Adultos	0,00	0,00	68.000,00	68.000,00
12	366 0014 Gestão do FUNDEB	0,00	0,00	50.000,00	50.000,00
12.366.0014.2028.0000	Manutenção do FUNDEB - Ensino Jovens e Adultos	0,00	0,00	50.000,00	50.000,00
12	366 0019 Educação Jovens e Adultos	0,00	0,00	18.000,00	18.000,00
12.366.0019.2029.0000	Manutenção Ensino Jovens e Adultos	0,00	0,00	18.000,00	18.000,00
12	367 Educação Especial	0,00	0,00	158.000,00	158.000,00
12	367 0014 Gestão do FUNDEB	0,00	0,00	158.000,00	158.000,00
12.367.0014.2030.0000	Manutenção do FUNDEB - Educação Especial - APAE - AEE	0,00	0,00	158.000,00	158.000,00
13	Cultura	0,00	0,00	760.000,00	760.000,00
13	392 Difusão Cultural	0,00	0,00	760.000,00	760.000,00
13	392 0020 Promoção Cultural	0,00	0,00	670.000,00	670.000,00
13.392.0020.2032.0000	Manutenção e Operação da Unidade Cultural	0,00	0,00	570.000,00	570.000,00
13.392.0020.2033.0000	Promoção Cultural e Artística	0,00	0,00	100.000,00	100.000,00
13	392 0021 Auxílio Financeiro Fundação Jazz Brasil	0,00	0,00	30.000,00	30.000,00
13.392.0021.2034.0000	Repasse Financeiro Jazz Brasil	0,00	0,00	30.000,00	30.000,00
13	392 0022 Consórcio Intermunicipal Culturando	0,00	0,00	60.000,00	60.000,00
13.392.0022.2035.0000	Gestão Consórcio Intermunicipal Culturando	0,00	0,00	60.000,00	60.000,00
15	Urbanismo	0,00	13.072.000,00	4.525.000,00	17.597.000,00
15	451 Infra-Estrutura Urbana	0,00	1.235.000,00	855.000,00	2.090.000,00
15	451 0044 Infra-Estrutura Vias Urbanas	0,00	1.235.000,00	0,00	1.235.000,00
15.451.0044.1011.0000	Pavimentação, Recapeamento e Obras Complementares	0,00	1.235.000,00	0,00	1.235.000,00
15	451 0045 Administração Vias Urbanas	0,00	0,00	855.000,00	855.000,00
15.451.0045.2088.0000	Manutenção Atividades de Ruas e Avenidas	0,00	0,00	855.000,00	855.000,00
15	452 Serviços Urbanos	0,00	11.837.000,00	3.670.000,00	15.507.000,00
15	452 0046 Serviços Urbanos	0,00	650.000,00	3.570.000,00	4.220.000,00
15.452.0046.1012.0000	Construção, Reforma e Ampliação Serviços Municipais	0,00	400.000,00	0,00	400.000,00
15.452.0046.1013.0000	Aquisição Equipamentos Serviços Municipais	0,00	50.000,00	0,00	50.000,00
15.452.0046.1021.0000	Aquisição de Terrenos	0,00	200.000,00	0,00	200.000,00
15.452.0046.2089.0000	Manutenção dos Serviços Municipais	0,00	0,00	3.570.000,00	3.570.000,00
15	452 0047 Lagoa de Tratamento	0,00	5.235.000,00	0,00	5.235.000,00
15.452.0047.1014.0000	Construção Lagoas de Tratamento	0,00	5.235.000,00	0,00	5.235.000,00



**PREFEITURA DE MONTE AZUL PAULISTA**

Praça Rio Branco, 86 - CNPJ:52942380/0001-87

Orçamento Programa - Exercício de 2019

Anexo 07

Page 6

Lei: , Data:

**PROGRAMA DE TRABALHO DO GOVERNO  
DEMONSTRATIVO DE FUNÇÕES, SUBFUNÇÕES E PROGRAMAS  
POR PROJETOS, ATIVIDADES E OPERAÇÕES ESPECIAIS**  
(Inc.II, § 2º, Art.2º)

Código	Especificação	Operação Especial	Projetos	Atividades	Total
15	Urbanismo	0,00	13.072.000,00	4.525.000,00	17.597.000,00
15	452 Serviços Urbanos	0,00	11.837.000,00	3.670.000,00	15.507.000,00
15	452 0049 Distrito Industrial	0,00	5.952.000,00	100.000,00	6.052.000,00
15.452.0049.1016.0000	Infra Estrutura, Reforma e Ampliação Distrito Industrial	0,00	5.952.000,00	0,00	5.952.000,00
15.452.0049.2090.0000	Manutenção Distrito Industrial	0,00	0,00	100.000,00	100.000,00
16	Habitação	0,00	500.000,00	0,00	500.000,00
16	482 Habitação Urbana	0,00	500.000,00	0,00	500.000,00
16	482 0048 Casas Populares - CDHU	0,00	500.000,00	0,00	500.000,00
16.482.0048.1015.0000	Construção de Casas Populares - CHDU	0,00	500.000,00	0,00	500.000,00
17	Saneamento	0,00	300.000,00	4.844.225,20	5.144.225,20
17	512 Saneamento Básico Urbano	0,00	300.000,00	4.844.225,20	5.144.225,20
17	512 0057 Gestão do Saneamento Básico	0,00	300.000,00	4.844.225,20	5.144.225,20
17.512.0057.1018.0000	Ampliação do Sistema de Água e Esgoto	0,00	50.000,00	0,00	50.000,00
17.512.0057.1019.0000	Equipamentos material permanente - SAEMAP	0,00	150.000,00	0,00	150.000,00
17.512.0057.1020.0000	Aquisição Hidrômetro para Revenda	0,00	100.000,00	0,00	100.000,00
17.512.0057.2100.0000	Manutenção Secretaria SAEMAP	0,00	0,00	4.572.225,20	4.572.225,20
17.512.0057.2101.0000	Manutenção Atividades Laboratório	0,00	0,00	272.000,00	272.000,00
18	Gestão Ambiental	0,00	0,00	600.000,00	600.000,00
18	541 Preservação e Conservação Ambiental	0,00	0,00	600.000,00	600.000,00
18	541 0059 Meio Ambiente	0,00	0,00	600.000,00	600.000,00
18.541.0059.2103.0000	Manutenção Atividades Meio Ambiente	0,00	0,00	600.000,00	600.000,00
19	Ciência e Tecnologia	0,00	205.000,00	0,00	205.000,00
19	572 Desenvolvimento Tecnológico e Engenharia	0,00	205.000,00	0,00	205.000,00
19	572 0063 Assistência Desenvolvimento Econômico e Tecnológico	0,00	205.000,00	0,00	205.000,00
19.572.0063.2108.0000	Manutenção da Secretaria de Desenvolvimento Econômico e Tecnológico	0,00	205.000,00	0,00	205.000,00
20	Agricultura	0,00	0,00	481.000,00	481.000,00
20	605 Abastecimento	0,00	0,00	481.000,00	481.000,00
20	605 0035 Assistência Técnica a Divisão Agricultura e Abastecimento	0,00	0,00	451.000,00	451.000,00
20.605.0035.2065.0000	Manutenção da Secretaria Agricultura e Abastecimento	0,00	0,00	451.000,00	451.000,00
20	605 0036 Auxilio Financeiro a APROAM	0,00	0,00	30.000,00	30.000,00
20.605.0036.2066.0000	Repasse Financeiro APROAM	0,00	0,00	30.000,00	30.000,00
22	Indústria	0,00	0,00	20.000,00	20.000,00

**PREFEITURA DE MONTE AZUL PAULISTA**

Praça Rio Branco, 86 - CNPJ:52942380/0001-87

Orçamento Programa - Exercício de 2019

Anexo 07

Page 7

Lei: , Data:

**PROGRAMA DE TRABALHO DO GOVERNO  
DEMONSTRATIVO DE FUNÇÕES, SUBFUNÇÕES E PROGRAMAS  
POR PROJETOS, ATIVIDADES E OPERAÇÕES ESPECIAIS**  
(Inc.II, § 2º, Art.2º)

Código	Especificação	Operação Especial	Projetos	Atividades	Total
22	Indústria	0,00	0,00	20.000,00	20.000,00
22	572 Desenvolvimento Tecnológico e Engenharia	0,00	0,00	20.000,00	20.000,00
22	572 0037 PRÓ-DEMAP	0,00	0,00	20.000,00	20.000,00
22.572.0037.2067.0000	Gestão do Programa PRÓ DEMAP	0,00	0,00	20.000,00	20.000,00
23	Comércio e Serviços	0,00	0,00	10.000,00	10.000,00
23	695 Turismo	0,00	0,00	10.000,00	10.000,00
23	695 0023 Promoção do Turismo	0,00	0,00	10.000,00	10.000,00
23.695.0023.2036.0000	Manutenção e Operação do Turismo	0,00	0,00	10.000,00	10.000,00
26	Transporte	0,00	0,00	745.000,00	745.000,00
26	782 Transporte Rodoviário	0,00	0,00	745.000,00	745.000,00
26	782 0050 Estradas Vicinais	0,00	0,00	400.000,00	400.000,00
26.782.0050.2091.0000	Manutenção Serviços Estradas e Rodagens	0,00	0,00	400.000,00	400.000,00
26	782 0051 Gestão do CIDE	0,00	0,00	80.000,00	80.000,00
26.782.0051.2092.0000	Manutenção CIDE	0,00	0,00	80.000,00	80.000,00
26	782 0052 Terminal Rodoviário	0,00	0,00	250.000,00	250.000,00
26.782.0052.2093.0000	Manutenção Terminal Rodoviário	0,00	0,00	250.000,00	250.000,00
26	782 0058 Consórcio Pró Estrada	0,00	0,00	15.000,00	15.000,00
26.782.0058.2107.0000	Gestão do Pró Estradas	0,00	0,00	15.000,00	15.000,00
27	Desporto e Lazer	0,00	170.000,00	380.000,00	550.000,00
27	812 Desporto Comunitário	0,00	170.000,00	380.000,00	550.000,00
27	812 0053 Assistência Recreativa	0,00	170.000,00	0,00	170.000,00
27.812.0053.1017.0000	Ampliação e Reforma Ginásio de Esportes Municipal	0,00	170.000,00	0,00	170.000,00
27.812.0053.2094.0000	Manutenção Secretaria de Esportes e Lazer	0,00	0,00	340.000,00	340.000,00
27.812.0053.2095.0000	Manutenção Esporte Social	0,00	0,00	40.000,00	40.000,00
28	Encargos Especiais	0,00	0,00	2.095.774,80	2.095.774,80
28	843 Serviço da Dívida Interna	0,00	0,00	2.095.774,80	2.095.774,80
28	843 0000 Encargos Gerais do Município	0,00	0,00	2.095.774,80	2.095.774,80
28.843.0000.2012.0000	Manutenção Amortização Dívida Consolidada	0,00	0,00	1.000.000,00	1.000.000,00
28.843.0000.2013.0000	Manutenção Contribuição p/ Formação PASEP	0,00	0,00	800.000,00	800.000,00
28.843.0000.2031.0000	Manutenção Contribuição PASEP - Educação 25%	0,00	0,00	40.000,00	40.000,00
28.843.0000.2064.0000	Manutenção Contribuição do PASEP - Saúde	0,00	0,00	50.000,00	50.000,00
28.843.0000.2104.0000	Manutenção Pagamentos de Parcelamento de Dívidas	0,00	0,00	205.774,80	205.774,80
99	Reserva de Contingência	200.000,00	0,00	0,00	200.000,00
99	999 Reserva de Contingência	200.000,00	0,00	0,00	200.000,00

**PREFEITURA DE MONTE AZUL PAULISTA**

Praça Rio Branco, 86 - CNPJ:52942380/0001-87

Orçamento Programa - Exercício de 2019

Anexo 07

Page 8

Lei: , Data:

**PROGRAMA DE TRABALHO DO GOVERNO  
DEMONSTRATIVO DE FUNÇÕES, SUBFUNÇÕES E PROGRAMAS  
POR PROJETOS, ATIVIDADES E OPERAÇÕES ESPECIAIS**

(Inc.II, § 2º, Art.2º)

Código	Especificação	Operação Especial	Projetos	Atividades	Total
99	Reserva de Contingência	200.000,00	0,00	0,00	200.000,00
99	999 Reserva de Contingência	200.000,00	0,00	0,00	200.000,00
99	999 9999 RESERVA CONTINGÊNCIA	200.000,00	0,00	0,00	200.000,00
99.999.9999.2099.0000	Manutenção Reserva Contigência	200.000,00	0,00	0,00	200.000,00
TOTAL		2.000.000,00	16.440.000,00	58.060.000,00	76.500.000,00

**PREFEITURA DE MONTE AZUL PAULISTA**

Praça Rio Branco, 86 - CNPJ:52942380/0001-87

Orçamento Programa - Exercício de 2019

Anexo 08

Page 1

Lei: , Data:

**DESPESA POR FUNÇÃO, SUBFUNÇÃO E PROGRAMAS  
CONFORME O VÍNCULO COM OS RECURSOS**

(Inc.II, § 2º, Art.2º)

Código	Especificação	Ordinário	Vinculado	Adm. Indireta	Total
01	Legislativa		1.740.000,00		1.740.000,00
01 031	Ação Legislativa		1.740.000,00		1.740.000,00
01 031 0001	Processo Legislativo		990.000,00		990.000,00
01 031 0002	Administração Legislativa		750.000,00		750.000,00
04	Administração	350.000,00	7.311.000,00		7.661.000,00
04 122	Administração Geral	350.000,00	6.406.000,00		6.756.000,00
04 122 0003	Coordenação Superior		2.185.000,00		2.185.000,00
04 122 0004	Administração Junta Serviço Militar		95.000,00		95.000,00
04 122 0007	Gestão de Pessoal, Suprimento e Patrimônio		265.000,00		265.000,00
04 122 0008	Gestão Administrativa	350.000,00	1.375.000,00		1.725.000,00
04 122 0055	Negócios Jurídicos		686.000,00		686.000,00
04 122 0056	Precatórios		1.800.000,00		1.800.000,00
04 124	Controle Interno		725.000,00		725.000,00
04 124 0009	Gestão Financeira		725.000,00		725.000,00
04 244	Assistência Comunitária		180.000,00		180.000,00
04 244 0005	Fundo Social de Solidariedade		180.000,00		180.000,00
06	Segurança Pública		3.130.000,00		3.130.000,00
06 181	Policimento		3.130.000,00		3.130.000,00
06 181 0054	Gestão Segurança e Trânsito		3.130.000,00		3.130.000,00
08	Assistência Social	1.425.893,56	429.106,44		1.855.000,00
08 241	Assistência ao Idoso	70.000,00			70.000,00
08 241 0035	Assistência Técnica a Divisão Agricultura e Abastecimento	20.000,00			20.000,00
08 241 0038	Integração Social do Idoso	50.000,00			50.000,00
08 243	Assistência à Criança e ao Adolescente	316.000,00			316.000,00
08 243 0039	Assistência à Criança e ao Adolescente	316.000,00			316.000,00
08 244	Assistência Comunitária	1.039.893,56	429.106,44		1.469.000,00
08 244 0040	Gestão Fundo Municipal de Assistência Social	872.893,56			872.893,56
08 244 0041	Auxílio Financeiro a Entidades Assistenciais	117.000,00			117.000,00
08 244 0042	Gestão do CRAS	50.000,00			50.000,00
08 244 0043	Gestão dos Recursos do Ministério do Desenvolvimento Social		260.000,00		260.000,00
08 244 0060	Gestão Recursos Secretaria de Desenvolvimento Social		169.106,44		169.106,44
09	Previdência Social		200.000,00		200.000,00
09 272	Previdência do Regime Estatutário		200.000,00		200.000,00
09 272 0010	Inativos e Pensionistas		200.000,00		200.000,00
10	Saúde	10.550.000,00	4.221.000,00		14.771.000,00
10 301	Atenção Básica	90.000,00	1.345.000,00		1.435.000,00
10 301 0024	Atenção Básica	90.000,00	1.345.000,00		1.435.000,00
10 302	Assistência Hospitalar e Ambulatorial	10.460.000,00	2.806.000,00		13.266.000,00
10 302 0025	Assistência Médica e Odontológica	8.223.000,00			8.223.000,00
10 302 0026	Pró Santa Casa	72.000,00			72.000,00
10 302 0027	Auxílio Financeiro a entidades de Saúde	545.000,00			545.000,00
10 302 0028	Atenção Média e Alta Complexidade	1.200.000,00	1.836.000,00		3.036.000,00
10 302 0029	Assistência Farmaceutica		100.000,00		100.000,00
10 302 0031	Qualis Mais	260.000,00	250.000,00		510.000,00
10 302 0032	Saúde Ativa	160.000,00			160.000,00
10 302 0033	Insumos Diabete Glicemia		20.000,00		20.000,00
10 302 0034	Investimentos na Rede de Serviços de Saúde		600.000,00		600.000,00

**PREFEITURA DE MONTE AZUL PAULISTA**

Praça Rio Branco, 86 - CNPJ:52942380/0001-87

Orçamento Programa - Exercício de 2019

Anexo 08

Page 2

Lei: , Data:

**DESPESA POR FUNÇÃO, SUBFUNÇÃO E PROGRAMAS  
CONFORME O VÍNCULO COM OS RECURSOS**

(Inc.II, § 2º, Art.2º)

Código	Especificação	Ordinário	Vinculado	Adm. Indireta	Total
10 304	Vigilância Sanitária		70.000,00		70.000,00
10 304 0030	Vigilância em Saúde		70.000,00		70.000,00
12	Educação	7.053.000,00	11.182.000,00		18.235.000,00
12 306	Alimentação e Nutrição		720.000,00		720.000,00
12 306 0011	Merenda Escolar		720.000,00		720.000,00
12 361	Ensino Fundamental	3.890.000,00	5.817.000,00		9.707.000,00
12 361 0012	Ensino Regular	3.490.000,00			3.490.000,00
12 361 0013	Transporte Escolar Municipal	400.000,00	10.000,00		410.000,00
12 361 0014	Gestão do FUNDEB		4.507.000,00		4.507.000,00
12 361 0015	QESE - Qota Estadual Salário Educação		1.300.000,00		1.300.000,00
12 362	Ensino Médio	295.000,00	200.000,00		495.000,00
12 362 0016	Transporte Escolar Ensino Médio	295.000,00	200.000,00		495.000,00
12 364	Ensino Superior		600.000,00		600.000,00
12 364 0017	Ensino Superior		600.000,00		600.000,00
12 365	Educação Infantil	2.850.000,00	3.637.000,00		6.487.000,00
12 365 0014	Gestão do FUNDEB		3.585.000,00		3.585.000,00
12 365 0018	Ensino Infantil	1.710.000,00	52.000,00		1.762.000,00
12 365 0061	Gestão Recursos FDE - Construção Creches	800.000,00			800.000,00
12 365 0062	Gestão Recursos FDE - Mobiliários Creche	340.000,00			340.000,00
12 366	Educação de Jovens e Adultos	18.000,00	50.000,00		68.000,00
12 366 0014	Gestão do FUNDEB		50.000,00		50.000,00
12 366 0019	Educação Jovens e Adultos	18.000,00			18.000,00
12 367	Educação Especial		158.000,00		158.000,00
12 367 0014	Gestão do FUNDEB		158.000,00		158.000,00
13	Cultura		760.000,00		760.000,00
13 392	Difusão Cultural		760.000,00		760.000,00
13 392 0020	Promoção Cultural		670.000,00		670.000,00
13 392 0021	Auxílio Financeiro Fundação Jazz Brasil		30.000,00		30.000,00
13 392 0022	Consórcio Intermunicipal Culturando		60.000,00		60.000,00
15	Urbanismo		17.597.000,00		17.597.000,00
15 451	Infra-Estrutura Urbana		2.090.000,00		2.090.000,00
15 451 0044	Infra-Estrutura Vias Urbanas		1.235.000,00		1.235.000,00
15 451 0045	Administração Vias Urbanas		855.000,00		855.000,00
15 452	Serviços Urbanos		15.507.000,00		15.507.000,00
15 452 0046	Serviços Urbanos		4.220.000,00		4.220.000,00
15 452 0047	Lagoa de Tratamento		5.235.000,00		5.235.000,00
15 452 0049	Distrito Industrial		6.052.000,00		6.052.000,00
16	Habitação		500.000,00		500.000,00
16 482	Habitação Urbana		500.000,00		500.000,00
16 482 0048	Casas Populares - CDHU		500.000,00		500.000,00
17	Saneamento			5.144.225,20	5.144.225,20
17 512	Saneamento Básico Urbano			5.144.225,20	5.144.225,20
17 512 0057	Gestão do Saneamento Básico			5.144.225,20	5.144.225,20
18	Gestão Ambiental		600.000,00		600.000,00
18 541	Preservação e Conservação Ambiental		600.000,00		600.000,00
18 541 0059	Meio Ambiente		600.000,00		600.000,00

**PREFEITURA DE MONTE AZUL PAULISTA**

Praça Rio Branco, 86 - CNPJ:52942380/0001-87

Orçamento Programa - Exercício de 2019

Anexo 08

Page 3

Lei: , Data:

**DESPESA POR FUNÇÃO, SUBFUNÇÃO E PROGRAMAS  
CONFORME O VÍNCULO COM OS RECURSOS**

(Inc.II, § 2º, Art.2º)

Código	Especificação	Ordinário	Vinculado	Adm. Indireta	Total
19	Ciência e Tecnologia		205.000,00		205.000,00
19 572	Desenvolvimento Tecnológico e Engenharia		205.000,00		205.000,00
19 572 0063	Assistência Desenvolvimento Econômico e Tecnológico		205.000,00		205.000,00
20	Agricultura		481.000,00		481.000,00
20 605	Abastecimento		481.000,00		481.000,00
20 605 0035	Assistência Técnica a Divisão Agricultura e Abastecimento		451.000,00		451.000,00
20 605 0036	Auxílio Financeiro a APROAM		30.000,00		30.000,00
22	Indústria		20.000,00		20.000,00
22 572	Desenvolvimento Tecnológico e Engenharia		20.000,00		20.000,00
22 572 0037	PRÓ-DEMAP		20.000,00		20.000,00
23	Comércio e Serviços		10.000,00		10.000,00
23 695	Turismo		10.000,00		10.000,00
23 695 0023	Promoção do Turismo		10.000,00		10.000,00
26	Transporte		745.000,00		745.000,00
26 782	Transporte Rodoviário		745.000,00		745.000,00
26 782 0050	Estradas Vicinais		400.000,00		400.000,00
26 782 0051	Gestão do CIDE		80.000,00		80.000,00
26 782 0052	Terminal Rodoviário		250.000,00		250.000,00
26 782 0058	Consórcio Pró Estrada		15.000,00		15.000,00
27	Desporto e Lazer		550.000,00		550.000,00
27 812	Desporto Comunitário		550.000,00		550.000,00
27 812 0053	Assistência Recreativa		550.000,00		550.000,00
28	Encargos Especiais		1.890.000,00	205.774,80	2.095.774,80
28 843	Serviço da Dívida Interna		1.890.000,00	205.774,80	2.095.774,80
28 843 0000	Encargos Gerais do Município		1.890.000,00	205.774,80	2.095.774,80
99	Reserva de Contingência		200.000,00		200.000,00
99 999	Reserva de Contingência		200.000,00		200.000,00
99 999 9999	RESERVA CONTINGÊNCIA		200.000,00		200.000,00
TOTAL		19.378.893,56	51.771.106,44	5.350.000,00	76.500.000,00

**PREFEITURA DE MONTE AZUL PAULISTA**

Praça Rio Branco, 86 - CNPJ:52942380/0001-87

Orçamento Programa - Exercício de 2019

Anexo 09

Page 1

**DEMONSTRATIVO DAS DESPESAS POR ORGÃO E FUNÇÕES DE GOVERNO**

(Inc. II, § 2º, Art. 2º)

Lei: , Data:

UNIDADE	01	01	CORPO LEGISLATIVO	Valor
Função	01		Legislativa	990.000,00
UNIDADE	01	02	SECRETARIA DA CAMARA MUNICIPAL	Valor
Função	01		Legislativa	750.000,00
UNIDADE	02	01	SECRETARIA DE GOVERNO	Valor
Função	04		Administração	2.460.000,00
UNIDADE	02	02	SECRETARIA DE ADMINISTRAÇÃO E FINANÇAS	Valor
Função	04		Administração	2.715.000,00
Função	09		Previdência Social	200.000,00
Função	28		Encargos Especiais	1.800.000,00
UNIDADE	02	03	SECRETARIA DE EDUCAÇÃO	Valor
Função	12		Educação	18.235.000,00
Função	28		Encargos Especiais	40.000,00
UNIDADE	02	04	SECRETARIA DE CULTURA E TURISMO	Valor
Função	13		Cultura	760.000,00
Função	23		Comércio e Serviços	10.000,00
UNIDADE	02	05	SECRETARIA DE SAÚDE	Valor
Função	10		Saúde	14.771.000,00
Função	28		Encargos Especiais	50.000,00
UNIDADE	02	06	SECRETARIA DE AGRICULTURA E ABASTECIMENTO	Valor
Função	20		Agricultura	481.000,00
UNIDADE	02	07	SECRETARIA DE ASSISTÊNCIA SOCIAL	Valor
Função	08		Assistência Social	1.855.000,00
UNIDADE	02	08	SECRETARIA DE OBRAS E URBANISMO	Valor
Função	15		Urbanismo	17.597.000,00
Função	16		Habitação	500.000,00
Função	18		Gestão Ambiental	600.000,00
Função	26		Transporte	745.000,00
UNIDADE	02	09	SECRETARIA DE ESPORTES E LAZER	Valor
Função	27		Desporto e Lazer	550.000,00

**PREFEITURA DE MONTE AZUL PAULISTA**

Praça Rio Branco, 86 - CNPJ:52942380/0001-87

Orçamento Programa - Exercício de 2019

Anexo 09

Page 2

**DEMONSTRATIVO DAS DESPESAS POR ORGÃO E FUNÇÕES DE GOVERNO**

(Inc.II, § 2º, Art.2º)

Lei: , Data:

UNIDADE			Valor
02 09		SECRETARIA DE ESPORTES E LAZER	
02 10		SECRETARIA MUNICIPAL DE SEGURANÇA E TRÂNSITO	
Função	06	Segurança Pública	3.130.000,00
02 11		SECRETARIA DE NEGÓCIOS JURÍDICOS	
Função	04	Administração	2.486.000,00
02 12		SECRETARIA DE DESENV. ECONÔMICO E TECNOLÓGICO	
Função	19	Ciência e Tecnologia	205.000,00
Função	22	Indústria	20.000,00
02 13		RESERVA DE CONTINGÊNCIA	
Função	99	Reserva de Contingência	200.000,00
03 01		DIRETORIA DO SAEMAP	
Função	17	Saneamento	5.144.225,20
Função	28	Encargos Especiais	205.774,80
TOTAL GERAL			76.500.000,00

**RESUMO DO TOTAL ORÇADO POR ORGÃO**

01 01	CORPO LEGISLATIVO	990.000,00
01 02	SECRETARIA DA CAMARA MUNICIPAL	750.000,00
02 01	SECRETARIA DE GOVERNO	2.460.000,00
02 02	SECRETARIA DE ADMINISTRAÇÃO E FINANÇAS	4.715.000,00
02 03	SECRETARIA DE EDUCAÇÃO	18.275.000,00
02 04	SECRETARIA DE CULTURA E TURISMO	770.000,00
02 05	SECRETARIA DE SAÚDE	14.821.000,00
02 06	SECRETARIA DE AGRICULTURA E ABASTECIMENTO	481.000,00
02 07	SECRETARIA DE ASSISTÊNCIA SOCIAL	1.855.000,00
02 08	SECRETARIA DE OBRAS E URBANISMO	19.442.000,00
02 09	SECRETARIA DE ESPORTES E LAZER	550.000,00
02 10	SECRETARIA MUNICIPAL DE SEGURANÇA E TRÂNSITO	3.130.000,00
02 11	SECRETARIA DE NEGÓCIOS JURÍDICOS	2.486.000,00
02 12	SECRETARIA DE DESENV. ECONÔMICO E TECNOLÓGICO	225.000,00
02 13	RESERVA DE CONTINGÊNCIA	200.000,00
03 01	DIRETORIA DO SAEMAP	5.350.000,00
TOTAL		76.500.000,00



**PREFEITURA DE MONTE AZUL PAULISTA**

Praça Rio Branco, 86 - CNPJ:52942380/0001-87

Orçamento Programa - Exercício de 2019

Anexo 09

Page 3

**DEMONSTRATIVO DAS DESPESAS POR ORGÃO E FUNÇÕES DE GOVERNO**

(Inc.II, § 2º, Art.2º)

Lei: , Data:

**RESUMO DO TOTAL ORÇADO POR FUNÇÃO**

01	Legislativa	1.740.000,00
04	Administração	7.661.000,00
06	Segurança Pública	3.130.000,00
08	Assistência Social	1.855.000,00
09	Previdência Social	200.000,00
10	Saúde	14.771.000,00
12	Educação	18.235.000,00
13	Cultura	760.000,00
15	Urbanismo	17.597.000,00
16	Habitação	500.000,00
17	Saneamento	5.144.225,20
18	Gestão Ambiental	600.000,00
19	Ciência e Tecnologia	205.000,00
20	Agricultura	481.000,00
22	Indústria	20.000,00
23	Comércio e Serviços	10.000,00
26	Transporte	745.000,00
27	Desporto e Lazer	550.000,00
28	Encargos Especiais	2.095.774,80
99	Reserva de Contingência	200.000,00
<b>TOTAL</b>		<b>76.500.000,00</b>

**PREFEITURA DE MONTE AZUL PAULISTA**

Praça Rio Branco, 86 - CNPJ:52942380/0001-87

Quadro 15

Orçamento Programa - Exercício de 2019

Page 1

**RECEITA E DESPESA DA ADMINISTRAÇÃO INDIRETA**

Lei: , Data:

ENTIDADE: 3 SAEMAP

**RECEITA**

Código	Discriminação	Valor \$
1690.99.1.1	Adequação de Cavaletes - SAEMAP	50.000,00
1928.01.1.1	INDENIZAÇÕES - ESPECÍFICAS DE ESTADOS, DF, MUNICÍF	1.000,00
1990.99.2.1	Outras Receitas - SAEMAP	10.000,00
1690.99.1.3	Receita da Dívida Ativa dos Serviços - SAEMAP	1.000.000,00
1122.01.1.3	Receita da Dívida Ativa as Taxas - SAEMAP	240.000,00
1690.99.1.2	Multas e Juros Serviços - SAEMAP	40.000,00
1122.01.1.2	Multas e Juros das Taxas - SAEMAP	2.500,00
1321.00.1.1	REMUNERAÇÃO DE DEPÓSITOS BANCÁRIOS - SAEMAP	1.000,00
1690.99.1.1	Substituição de Hidrometro - SAEMAP	1.500,00
1690.99.1.1	Serviço de Religação de Água - SAEMAP	11.500,00
1690.99.1.1	Serviço Desobstrução de Esgoto Sanitário - SAEMAP	100,00
1690.99.1.1	Ramal Derivação Esgoto Sanitário - SAEMAP	22.000,00
1690.99.1.1	Utilização Esgoto Sanitário - SAEMAP	1.346.400,00
1690.99.1.1	Ramal Derivação de Água - SAEMAP	24.000,00
1690.99.1.1	Consumo de Água - SAEMAP	2.600.000,00
	<b>TOTAL</b>	<b>5.350.000,00</b>

**PLANO DE APLICAÇÃO**

CLoc	Func/Prog	Catgo	Discriminação	Valor - \$
17			<b>Saneamento</b>	
	17	512	Saneamento Básico Urbano	
		17 512 0057	Gestão do Saneamento Básico	
		17 512 0057 1018 0000	Ampliação do Sistema de Água e Esgoto	
		4 4 90	INVESTIMENTOS	50.000,00
		4 4 90	INVESTIMENTOS	150.000,00
		4 4 90	INVESTIMENTOS	100.000,00
	17	512 0057 2100 0000	Manutenção Secretaria SAEMAP	
		3 1 90	PESSOAL E ENCARGOS SOCIAIS	1.950.900,00
		3 3 90	OUTRAS DESPESAS CORRENTES	2.621.325,20
		3 3 90	OUTRAS DESPESAS CORRENTES	252.000,00
	17	512 0057 2101 0000	Manutenção Atividades Laboratório	
		4 4 90	INVESTIMENTOS	20.000,00
28			<b>Encargos Especiais</b>	
	28	843	Serviço da Dívida Interna	
		28 843 0000	Encargos Gerais do Município	
		28 843 0000 2104 0000	Manutenção Pagamentos de Parcelamento de Dívidas	
		4 6 90	AMORTIZAÇÃO DA DÍVIDA	205.774,80



**PREFEITURA DE MONTE AZUL PAULISTA**

Praca Rio Branco, 86 - CNPJ:52942380/0001-87

Orçamento Programa - Exercício de 2019

**RECEITA E DESPESA DA ADMINISTRAÇÃO INDIRETA**

Quadro 15

Page 2

Lei: , Data:

---

---

TOTAL

5.350.000,00

---

---

**PREFEITURA DE MONTE AZUL PAULISTA**

Praça Rio Branco, 86 - CNPJ:52942380/0001-87

Orçamento Programa - Exercício de 2019

**SEGURIDADE SOCIAL**

Anexo 11

Page 1

Lei: , Data:

Codigo	Especificacao	Categoria	Função
<b>08</b>	<b>Assistência Social</b>		<b>1.855.000,00</b>
3.1.90.11.00	VENCIMENTOS E VANTAGENS FIXAS - PESSOAL CIVIL	620.000,00	
3.1.90.13.00	OBRIGAÇÕES PATRONAIS	186.000,00	
3.3.50.43.00	SUBVENÇÕES SOCIAIS	137.000,00	
3.3.90.30.00	MATERIAL DE CONSUMO	195.619,64	
3.3.90.36.00	OUTROS SERVIÇOS DE TERCEIROS - PESSOA FÍSICA	72.000,00	
3.3.90.39.00	OUTROS SERVIÇOS DE TERCEIROS - PESSOA JURÍDICA	489.386,80	
4.4.90.51.00	OBRAS E INSTALAÇÕES	60.000,00	
4.4.90.52.00	EQUIPAMENTOS E MATERIAL PERMANENTE	94.993,56	
<b>09</b>	<b>Previdência Social</b>		<b>200.000,00</b>
3.1.90.03.00	PENSÕES DO RPPS E DO MILITAR	200.000,00	
<b>10</b>	<b>Saúde</b>		<b>14.771.000,00</b>
3.1.90.11.00	VENCIMENTOS E VANTAGENS FIXAS - PESSOAL CIVIL	5.050.000,00	
3.1.90.13.00	OBRIGAÇÕES PATRONAIS	1.935.000,00	
3.3.50.43.00	SUBVENÇÕES SOCIAIS	545.000,00	
3.3.90.30.00	MATERIAL DE CONSUMO	1.891.000,00	
3.3.90.36.00	OUTROS SERVIÇOS DE TERCEIROS - PESSOA FÍSICA	255.000,00	
3.3.90.39.00	OUTROS SERVIÇOS DE TERCEIROS - PESSOA JURÍDICA	4.232.000,00	
4.4.90.51.00	OBRAS E INSTALAÇÕES	133.000,00	
4.4.90.52.00	EQUIPAMENTOS E MATERIAL PERMANENTE	730.000,00	
<b>TOTAL</b>			<b>16.826.000,00</b>



# PREFEITURA DE MONTE AZUL PAULISTA

Praca Rio Branco, 86

52942380/0001-87

Exercício: 2019

## DESPESA ORÇADA POR FUNÇÃO

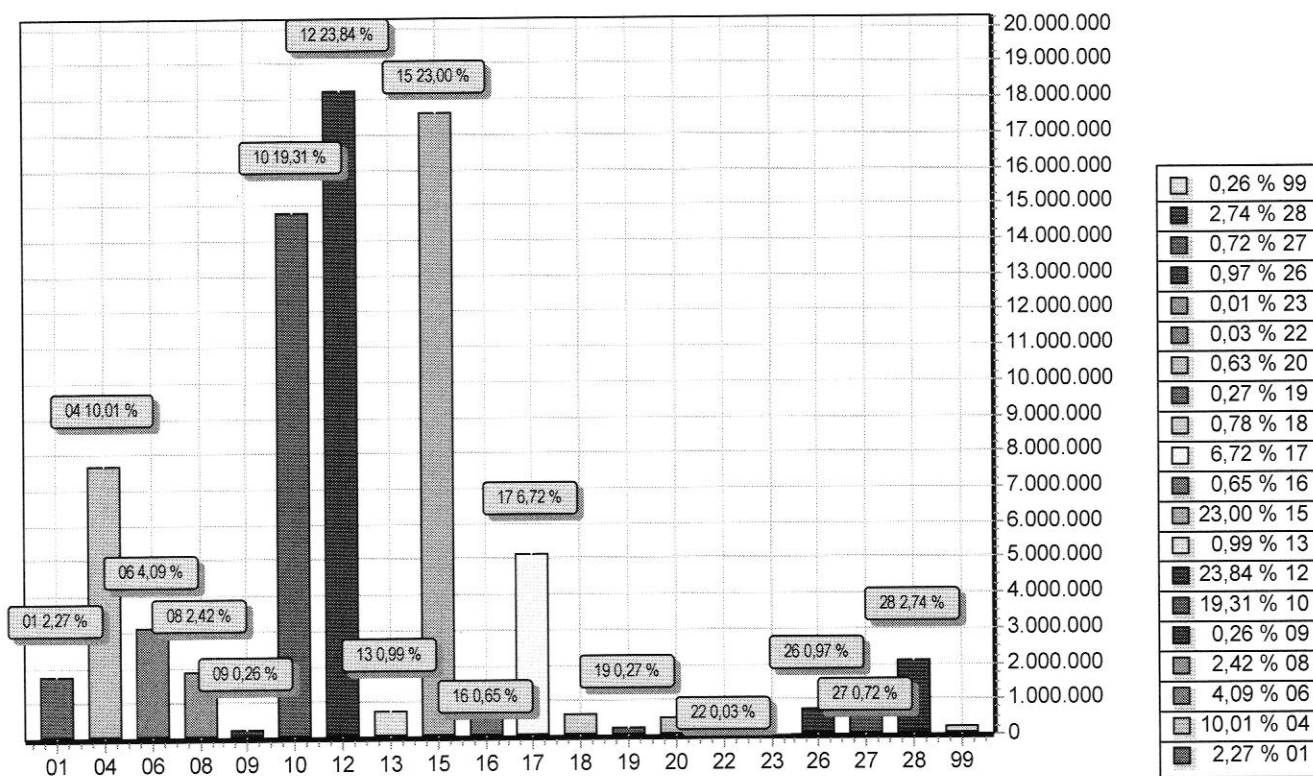

FUNÇÃO	DOTAÇÃO	
01	Legislativa	1.740.000,00
04	Administração	7.661.000,00
06	Segurança Pública	3.130.000,00
08	Assistência Social	1.855.000,00
09	Previdência Social	200.000,00
10	Saúde	14.771.000,00
12	Educação	18.235.000,00
13	Cultura	760.000,00
15	Urbanismo	17.597.000,00
16	Habitação	500.000,00
17	Saneamento	5.144.225,20
18	Gestão Ambiental	600.000,00
19	Ciência e Tecnologia	205.000,00
20	Agricultura	481.000,00
22	Indústria	20.000,00
23	Comércio e Serviços	10.000,00
26	Transporte	745.000,00
27	Desporto e Lazer	550.000,00
28	Encargos Especiais	2.095.774,80
99	Reserva de Contingência	200.000,00
<b>TOTAL</b>		<b>76.500.000,00</b>



# PREFEITURA DE MONTE AZUL PAULISTA

Praca Rio Branco, 86

52942380/0001-87

Exercício: 2019

## DESPESA ORÇADA POR GRUPO

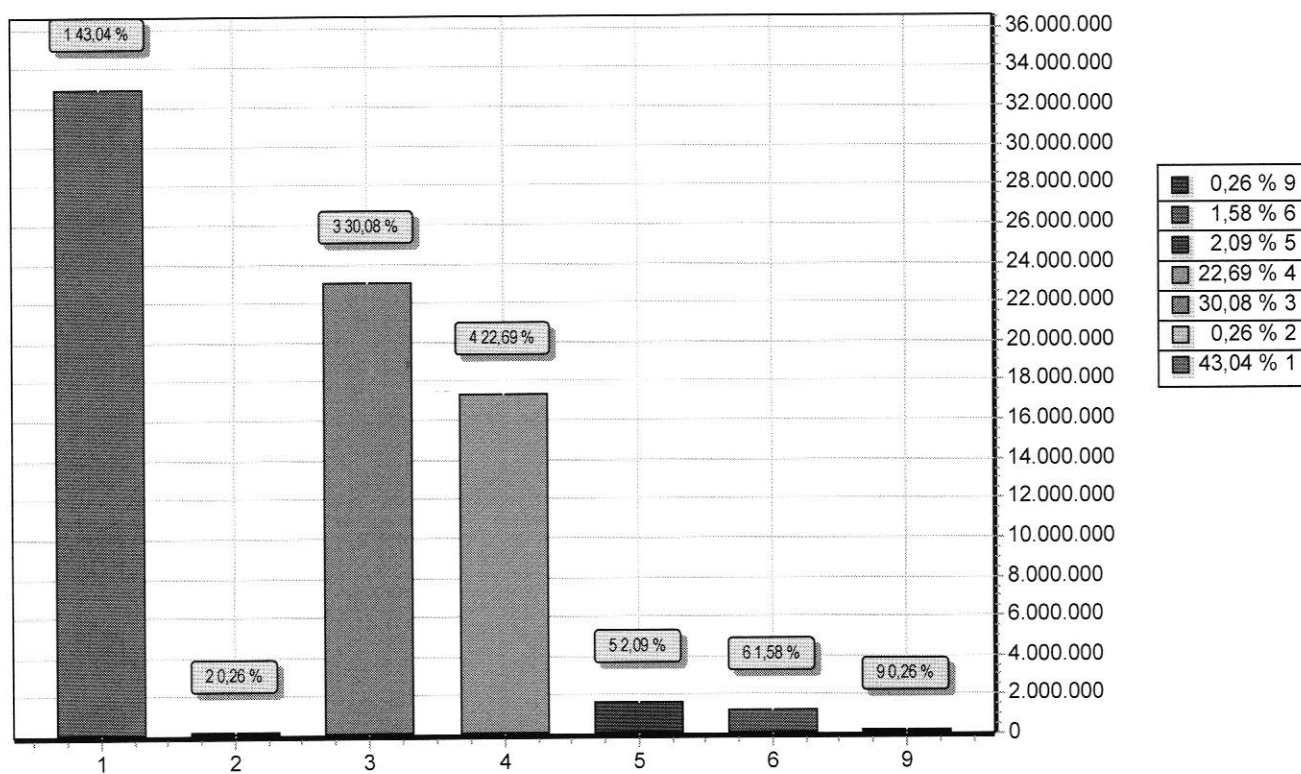

GRUPO		DOTAÇÃO
1	PESSOAL E ENCARGOS SOCIAIS	32.927.900,00
2	JUROS E ENCARGOS DA DÍVIDA	200.000,00
3	OUTRAS DESPESAS CORRENTES	23.009.331,64
4	INVESTIMENTOS	17.356.993,56
5	INVERSÕES FINANCEIRAS	1.600.000,00
6	AMORTIZAÇÃO DA DÍVIDA	1.205.774,80
9	RESERVA DE CONTINGÊNCIA	200.000,00
TOTAL		76.500.000,00



# PREFEITURA DE MONTE AZUL PAULISTA

Praca Rio Branco, 86

52942380/0001-87

Exercício: 2019

## RECEITA PREVISTA

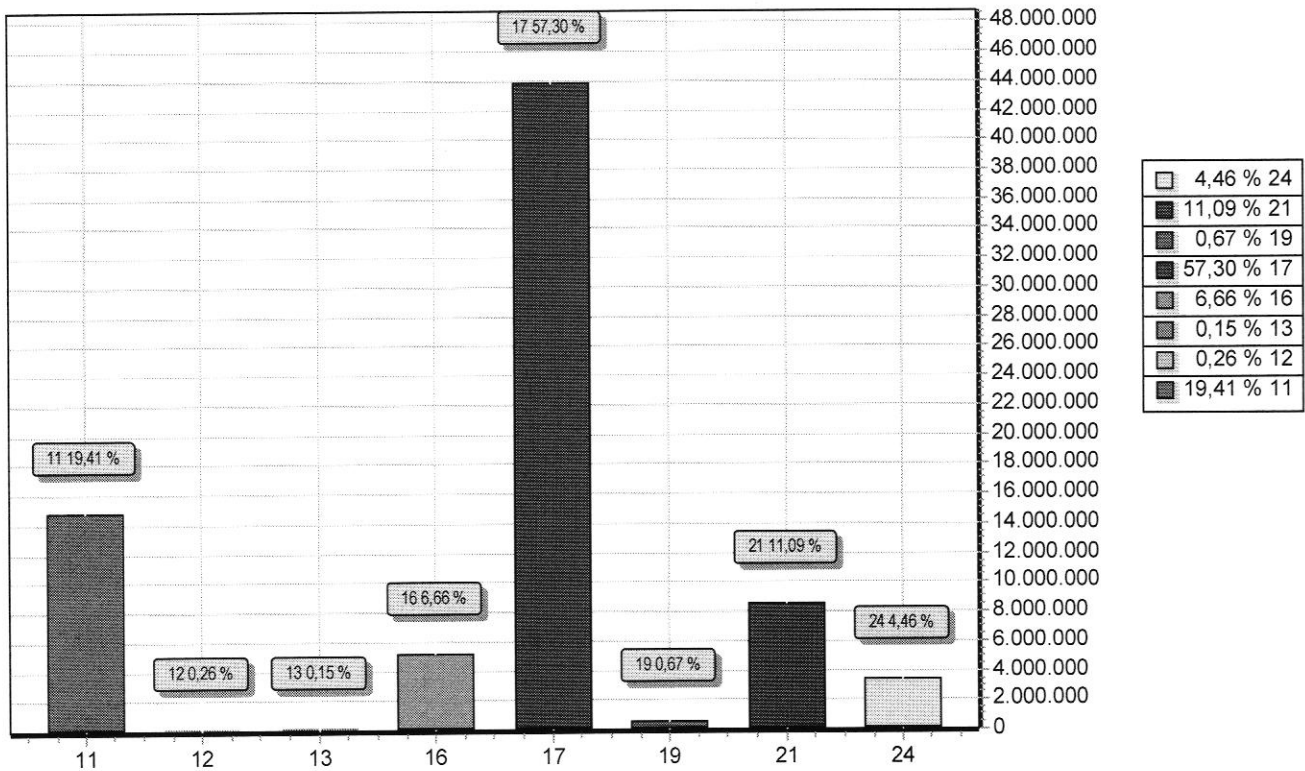

CODIGO	PREVISTO
11 IMPOSTOS, TAXAS E CONTRIBUIÇÕES DE MELHORIA	14.848.028,56
12 CONTRIBUIÇÕES	200.000,00
13 RECEITA PATRIMONIAL	111.000,00
16 RECEITA DE SERVIÇOS	5.095.500,00
17 TRANSFERENCIAS CORRENTES	43.832.106,44
19 OUTRAS RECEITAS CORRENTES	511.000,00
21 OPERAÇÕES DE CRÉDITO	8.487.365,00
24 TRANSFERÊNCIAS DE CAPITAL	3.415.000,00
<b>TOTAL</b>	<b>76.500.000,00</b>

**PREFEITURA DE MONTE AZUL PAULISTA**

Praça Rio Branco, 86 - CNPJ:52942380/0001-87

Orçamento Programa - Exercício de 2019

**ANÁLISE DE APLICAÇÃO NO ENSINO**

Quadro 16

Page 1

Lei: , Data:

**ANÁLISE DO ENSINO - RECEITA PREVISTA**

Cod Receita	Discriminação	Total Orçado	Obrig 25%	Fundamental	Infantil
<b>RECEITA TRIBUTARIA</b>					
1113.03.1.1.00	IMPOSTO SOBRE A RENDA - RETIDO NA FONTE - TRA	400.000,00	100.000,00	60.000,00	40.000,00
1113.03.4.1.00	IMPOSTO SOBRE A RENDA - RETIDO NA FONTE - OUT	100.000,00	25.000,00	15.000,00	10.000,00
1118.01.1.1.00	IMPOSTO SOBRE A PROPRIEDADE PREDIAL E TERRIT	4.800.000,00	1.200.000,00	720.000,00	480.000,00
1118.01.1.3.00	IMPOSTO SOBRE A PROPRIEDADE PREDIAL E TERRIT	2.000.000,00	500.000,00	300.000,00	200.000,00
1118.01.1.4.00	IMPOSTO SOBRE A PROPRIEDADE PREDIAL E TERRIT	500.000,00	125.000,00	75.000,00	50.000,00
1118.01.4.1.00	IMPOSTO SOBRE TRANSMISSÃO "INTER VIVOS" DE BI	800.000,00	200.000,00	120.000,00	80.000,00
1118.01.4.3.00	IMPOSTO SOBRE TRANSMISSÃO "INTER VIVOS" DE BI	10.000,00	2.500,00	1.500,00	1.000,00
1118.01.4.4.00	IMPOSTO SOBRE TRANSMISSÃO "INTER VIVOS" DE BI	5.000,00	1.250,00	750,00	500,00
1118.02.3.1.00	IMPOSTO SOBRE SERVIÇOS DE QUALQUER NATUREZ	3.000.000,00	750.000,00	450.000,00	300.000,00
1118.02.3.3.00	IMPOSTO SOBRE SERVIÇOS DE QUALQUER NATUREZ	10.000,00	2.500,00	1.500,00	1.000,00
1118.02.3.4.00	IMPOSTO SOBRE SERVIÇOS DE QUALQUER NATUREZ	5.000,00	1.250,00	750,00	500,00
<b>TRANSFERENCIAS DA UNIÃO</b>					
1718.01.2.1.00	COTA-PARTE DO FUNDO DE PARTICIPAÇÃO DOS MUN	16.000.000,00	3.200.000,00	1.920.000,00	1.280.000,00
1718.01.4.1.00	COTA-PARTE DO FUNDO DE PARTICIPAÇÃO DOS MUN	700.000,00	140.000,00	84.000,00	56.000,00
1718.01.5.1.00	COTA-PARTE DO IMPOSTO SOBRE A PROPRIEDADE T	300.000,00	60.000,00	36.000,00	24.000,00
1718.06.1.1.00	TRANSFERÊNCIA FINANCEIRA DO ICMS - DESONERAÇ	150.000,00	30.000,00	18.000,00	12.000,00
<b>TRANSFERENCIAS DO ESTADO</b>					
1728.01.1.1.00	COTA-PARTE DO ICMS - PRINCIPAL	14.000.000,00	2.800.000,00	1.680.000,00	1.120.000,00
1728.01.2.1.00	COTA-PARTE DO IPVA - PRINCIPAL	4.000.000,00	800.000,00	480.000,00	320.000,00
1728.01.3.1.00	COTA-PARTE DO IPI - MUNICÍPIOS - PRINCIPAL	200.000,00	40.000,00	24.000,00	16.000,00
1728.02.3.1.00	COTA-PARTE ROYALTIES - COMPENSAÇÃO FINANCEI	150.000,00	37.500,00	22.500,00	15.000,00
<b>Sub-Total</b>		<b>47.130.000,00</b>	<b>10.015.000,00</b>	<b>6.009.000,00</b>	<b>4.006.000,00</b>
<b>OUTRAS RECEITAS (100%)</b>					
1718.05.2.1.00	TRANSFERÊNCIAS DIRETAS DO FNDE REFEREN	2.000,00	2.000,00		2.000,00
1718.05.4.1.00	TRANSFERÊNCIAS DIRETAS DO FNDE REFEREN	10.000,00	10.000,00		
1718.05.9.1.01	Brasil Carinhoso	50.000,00	50.000,00		50.000,00
1758.99.1.1.01	Transferências do FUNDEB	8.300.000,00	8.300.000,00		
2428.10.9.1.02	Creche Centenário	570.000,00	570.000,00		570.000,00
2428.10.9.1.04	Creche Centro Cruzeiro	570.000,00	570.000,00		570.000,00
<b>Sub Total</b>		<b>9.502.000,00</b>	<b>9.502.000,00</b>	<b>0,00</b>	<b>1.192.000,00</b>
<b>TOTAL</b>		<b>56.632.000,00</b>	<b>19.517.000,00</b>	<b>6.009.000,00</b>	<b>5.198.000,00</b>

**ANÁLISE DO ENSINO - DESPESA FIXADA**

Func Progra	Discriminação	Fixada	Fundamental	Infantil
<b>Tipo:</b>				
9510.00.00	DEDUÇÃO DO FUNDEB	7.070.000,00	7.070.000,00	0,00
<b>Sub-Total:</b>		<b>7.070.000,00</b>	<b>7.070.000,00</b>	<b>0,00</b>
<b>Tipo: EF</b>				
12.361.0012.2016.000	Manutenção do Ensino Fundamental - 25%	3.490.000,00	3.490.000,00	
12.361.0013.2017.000	Manutenção do Transporte Escolar - 25%	400.000,00	400.000,00	
12.361.0013.2018.000	Manutenção Transporte Escolar - PNATE - Rec. Federal	10.000,00	10.000,00	
12.362.0016.2021.000	Manutenção Transporte Escolar Ensino Médio - Rec. Estadual	295.000,00	295.000,00	
<b>Sub-Total:</b>		<b>4.195.000,00</b>	<b>4.195.000,00</b>	<b>0,00</b>
<b>Tipo: EI</b>				
12.365.0018.2025.000	Manutenção de Ensino Infantil Creches - 25%	1.260.000,00		1.260.000,00
12.365.0018.2026.000	Manutenção Recursos PPDE - Rec. Federal	2.000,00		2.000,00
12.365.0018.2027.000	Manutenção Recurso Brasil Carinhoso - Rec. Federal	50.000,00		50.000,00



**PREFEITURA DE MONTE AZUL PAULISTA**

Praça Rio Branco, 86 - CNPJ:52942380/0001-87

Orçamento Programa - Exercício de 2019

Quadro 16

Page 2

Lei: , Data:

**ANÁLISE DE APLICAÇÃO NO ENSINO**

Tipo: EI			
12.365.0018.2106.000	Manutenção Pré-Escolas - 25%	450.000,00	450.000,00
12.365.0061.1002.000	Construção Creche Cruzeiro	400.000,00	400.000,00
12.365.0061.1004.000	Construção Creche Centenário	400.000,00	400.000,00
12.365.0062.1003.000	Mobiliários Creche Cruzeiro	170.000,00	170.000,00
12.365.0062.1005.000	Mobiliários Creche Centenário	170.000,00	170.000,00
<b>Sub-Total:</b>		<b>2.902.000,00</b>	<b>2.902.000,00</b>

Tipo: FM			
12.361.0014.2019.000	Manutenção do FUNDEB - Ensino Fundamental	4.440.000,00	4.440.000,00
12.365.0014.2023.000	Manutenção do FUNDEB - Ensino Infantil Creche	2.600.000,00	2.600.000,00
12.365.0014.2024.000	Manutenção do FUNDEB - Ensino Infantil Pré Escola	910.000,00	910.000,00
12.366.0014.2028.000	Manutenção do FUNDEB - Ensino Jovens e Adultos	50.000,00	50.000,00
<b>Sub-Total:</b>		<b>8.000.000,00</b>	<b>8.000.000,00</b>

Tipo: FO			
12.361.0014.2019.000	Manutenção do FUNDEB - Ensino Fundamental	67.000,00	67.000,00
12.365.0014.2023.000	Manutenção do FUNDEB - Ensino Infantil Creche	75.000,00	75.000,00
12.367.0014.2030.000	Manutenção do FUNDEB - Educação Especial - APAE - AEE	158.000,00	158.000,00
<b>Sub-Total:</b>		<b>300.000,00</b>	<b>300.000,00</b>

<b>TOTAL</b>	<b>22.467.000,00</b>	<b>15.980.000,00</b>	<b>6.487.000,00</b>
--------------	----------------------	----------------------	---------------------

Recursos de Auxílios, Subvenc e Contrib.	-9.502.000,00	-9.502.000,00	0,00
Total Líquido	12.965.000,00	6.478.000,00	6.487.000,00
Percentual Aplicado	27,51	49,97	50,03

**ANÁLISE DO ENSINO - RETENÇÃO DO FUNDEB**

Cod Receita	Discriminação	Previsão	%	Valor
1718.01.2.1.00	COTA-PARTE DO FUNDO DE PARTICIPAÇÃO DOS MUNICÍPIOS - COTA-IMPOSTO	3.200.000,00	20,00	3.200.000,00
1718.01.5.1.00	COTA-PARTE DO IMPOSTO SOBRE A PROPRIEDADE TERRITORIAL RURAL	60.000,00	20,00	60.000,00
1718.06.1.1.00	TRANSFERÊNCIA FINANCEIRA DO ICMS - DESONERAÇÃO - L.C. Nº 87	30.000,00	20,00	30.000,00
1728.01.1.1.00	COTA-PARTE DO ICMS - PRINCIPAL	14.000.000,00	20,00	2.800.000,00
1728.01.2.1.00	COTA-PARTE DO IPVA - PRINCIPAL	4.000.000,00	20,00	800.000,00
1728.01.3.1.00	COTA-PARTE DO IPI - MUNICÍPIOS - PRINCIPAL	200.000,00	20,00	40.000,00
<b>TOTAL</b>				<b>6.930.000,00</b>

**ANÁLISE DO FUNDEB**

Cod Receita	Discriminação	Previsão
1758.99.1.1.01	Transferências do FUNDEB	8.300.000,00
<b>TOTAL</b>		<b>8.300.000,00</b>

**DESPESA COM MAGISTÉRIO (FM)**

Cod Despesa	Discriminação	Previsão
12.361.0014.2019.0000	Manutenção do FUNDEB - Ensino Fundamental	4.440.000,00



**PREFEITURA DE MONTE AZUL PAULISTA**

Praca Rio Branco, 86 - CNPJ:52942380/0001-87

Orçamento Programa - Exercício de 2019

**ANÁLISE DE APLICAÇÃO NO ENSINO**

Quadro 16

Page 3

Lei: , Data:

12.365.0014.2023.0000	Manutenção do FUNDEB - Ensino Infantil Creche	2.600.000,00
12.365.0014.2024.0000	Manutenção do FUNDEB - Ensino Infantil Pré Escola	910.000,00
12.366.0014.2028.0000	Manutenção do FUNDEB - Ensino Jovens e Adultos	50.000,00

**TOTAL**

**8.000.000,00**

Percentual Previsto (Mínimo 60%)

96,39

**PREFEITURA DE MONTE AZUL PAULISTA**

Praça Rio Branco, 86 - CNPJ:52942380/0001-87

Orçamento Programa - Exercício de 2019

**ANÁLISE DA SAÚDE**

Quadro 17

Page 1

Lei: , Data:

**ANÁLISE DA SAÚDE - RECEITA PREVISTA**

Cod Receita	Discriminação	Total Orçado	Aplicações	
			Obrigatórias	15%
<b>RECEITA DE IMPOSTOS</b>				
1113.03.1.1.00	IMPOSTO SOBRE A RENDA - RETIDO NA FONTE - TRABALHADOR	400.000,00	60.000,00	
1113.03.4.1.00	IMPOSTO SOBRE A RENDA - RETIDO NA FONTE - OUTRO	100.000,00	15.000,00	
1118.01.1.1.00	IMPOSTO SOBRE A PROPRIEDADE PREDIAL E TERRITÓRIOS	4.800.000,00	720.000,00	
1118.01.1.3.00	IMPOSTO SOBRE A PROPRIEDADE PREDIAL E TERRITÓRIOS	2.000.000,00	300.000,00	
1118.01.1.4.00	IMPOSTO SOBRE A PROPRIEDADE PREDIAL E TERRITÓRIOS	500.000,00	75.000,00	
1118.01.4.1.00	IMPOSTO SOBRE TRANSMISSÃO "INTER VIVOS" DE BENS	800.000,00	120.000,00	
1118.01.4.3.00	IMPOSTO SOBRE TRANSMISSÃO "INTER VIVOS" DE BENS	10.000,00	1.500,00	
1118.01.4.4.00	IMPOSTO SOBRE TRANSMISSÃO "INTER VIVOS" DE BENS	5.000,00	750,00	
1118.02.3.1.00	IMPOSTO SOBRE SERVIÇOS DE QUALQUER NATUREZA -	3.000.000,00	450.000,00	
1118.02.3.3.00	IMPOSTO SOBRE SERVIÇOS DE QUALQUER NATUREZA -	10.000,00	1.500,00	
1118.02.3.4.00	IMPOSTO SOBRE SERVIÇOS DE QUALQUER NATUREZA -	5.000,00	750,00	
<b>TRANSFERENCIAS DA UNIÃO</b>				
1718.01.2.1.00	COTA-PARTE DO FUNDO DE PARTICIPAÇÃO DOS MUNICÍPIOS	16.000.000,00	2.400.000,00	
1718.01.5.1.00	COTA-PARTE DO IMPOSTO SOBRE A PROPRIEDADE TERRESTRE	300.000,00	45.000,00	
1718.06.1.1.00	TRANSFERÊNCIA FINANCEIRA DO ICMS - DESONERAÇÃO	150.000,00	22.500,00	
<b>TRANSFERENCIAS DO ESTADO</b>				
1728.01.1.1.00	COTA-PARTE DO ICMS - PRINCIPAL	14.000.000,00	2.100.000,00	
1728.01.2.1.00	COTA-PARTE DO IPVA - PRINCIPAL	4.000.000,00	600.000,00	
1728.01.3.1.00	COTA-PARTE DO IPI - MUNICÍPIOS - PRINCIPAL	200.000,00	30.000,00	
<b>Sub Total - Aplicações Mínimas Obrigatórias 15%</b>		<b>46.280.000,00</b>	<b>6.942.000,00</b>	
<b>OUTRAS RECEITAS (100%)</b>				
1718.03.1.1.01	Piso de Atenção Básica Fixo	640.000,00	640.000,00	
1718.03.1.1.02	Agente Comunitários de Saúde - ACS	250.000,00	250.000,00	
1718.03.1.1.03	Programa Saúde Bucal	100.000,00	100.000,00	
1718.03.1.1.04	Programa Saúde da Família	300.000,00	300.000,00	
1718.03.1.1.05	Programa do Acesso e Qualidade - PMAQ	15.000,00	15.000,00	
1718.03.1.1.06	Programa FAEC SIA - Consultas Médicas	3.000,00	3.000,00	
1718.03.1.1.07	Programa FAEC Sia - Tratamento Visão	3.000,00	3.000,00	
1718.03.1.1.08	Programa Rede de Saúde Mental	10.000,00	10.000,00	
1718.03.1.1.09	Programa Teto Municipal de Média e Alta Complexidade	1.800.000,00	1.800.000,00	
1718.03.1.1.10	Programa Teto Municipal Rede Cegonha	10.000,00	10.000,00	
1718.03.1.1.11	Programa FAEC - Cirurgias Eletivas - Componente I	10.000,00	10.000,00	
1718.03.1.1.12	Assistência Farmaceutica Básica	100.000,00	100.000,00	
1718.03.1.1.13	Vigilância em Saúde	70.000,00	70.000,00	
1728.10.1.1.01	Piso Atenção Básica Estadual - Pabinho	40.000,00	40.000,00	
1728.10.1.1.02	Programa Qualis Mais	250.000,00	250.000,00	
1728.10.1.1.03	Insumos Diabete Glicemia	20.000,00	20.000,00	
2418.99.1.1.02	Equipamentos SUS	600.000,00	600.000,00	
<b>Sub Total</b>		<b>4.221.000,00</b>	<b>4.221.000,00</b>	
<b>TOTAL</b>		<b>50.501.000,00</b>	<b>11.163.000,00</b>	

**ANÁLISE DA SAÚDE - DESPESA FIXADA**

Func. Programatica	Discriminação	Fixado à Aplicar
--------------------	---------------	------------------

**PREFEITURA DE MONTE AZUL PAULISTA**

Praça Rio Branco, 86 - CNPJ:52942380/0001-87

Orçamento Programa - Exercício de 2019

**ANÁLISE DA SAÚDE**

Quadro 17

Page 2

Lei: , Data:

10.301.0024.2037.0000	Gestão Piso Atenção Básico Fixo	640.000,00
10.301.0024.2038.0000	Gestão Programa Agentes Comunitários de Saúde - ACS	300.000,00
10.301.0024.2039.0000	Gestão do Programa do Acesso e Qualidade - PMAQ	15.000,00
10.301.0024.2040.0000	Gestão do Programa Saúde Bucal	120.000,00
10.301.0024.2041.0000	Gestão do Programa Saúde da Família	320.000,00
10.301.0024.2042.0000	Gestão Recursos Piso Atenção Básica Estadual	40.000,00
10.302.0025.1006.0000	Construção, Reforma e Ampliação Unidades de Saúde	73.000,00
10.302.0025.1007.0000	Aquisição de Equipamentos p/ Unidades Saúde	50.000,00
10.302.0025.1008.0000	Construção, Reforma e Ampliação Centro Odontológico	50.000,00
10.302.0025.1009.0000	Equipamento do Centro em Odontologia	30.000,00
10.302.0025.2043.0000	Manutenção das Atividades de Saúde	6.320.000,00
10.302.0025.2044.0000	Manutenção Medicamentos	600.000,00
10.302.0025.2045.0000	Manutenção Medicamentos Judiciais	500.000,00
10.302.0025.2046.0000	Manutenção Centro Especializado em Odontologia	600.000,00
10.302.0026.2047.0000	Gestão Pró Santa Casa	72.000,00
10.302.0027.2048.0000	Repasse Financeiro Hospital Cancer PIO XII	30.000,00
10.302.0027.2049.0000	Repasse Financeiro CEREIA	10.000,00
10.302.0027.2050.0000	Repasse Financeiro GAMA	10.000,00
10.302.0027.2051.0000	Repasse Financeiro Lions Clube Monte Azul	10.000,00
10.302.0027.2073.0000	Repasse Financeiro a APAE	280.000,00
10.302.0027.2105.0000	Repasse Financeiro ARCD	5.000,00
10.302.0027.2110.0000	Repasse Financeiro Associação de Benemerência Senhor Bom Jesus	100.000,00
10.302.0027.2111.0000	Repasse Financeiro Assoc. de Prot. a Matern. Inf. - MATERNIDADE FERNANDO MAGALHAES	100.000,00
10.302.0028.2052.0000	Gestão Programa FAEC Sia - Consultas Médicas	3.000,00
10.302.0028.2053.0000	Gestão Programa FAEC Sia - Tratamento Visão	3.000,00
10.302.0028.2054.0000	Gestão Programa Rede de Saúde Mental	10.000,00
10.302.0028.2055.0000	Gestão Teto Municipal Média e Alta Complexidade	2.700.000,00
10.302.0028.2056.0000	Gestão IAC - Incentivo de Adesão a Contratualização	300.000,00
10.302.0028.2057.0000	Gestão Teto Municipal Rede Cegonha	10.000,00
10.302.0028.2058.0000	Gestão Programa FAEC - Cirurgias Eletivas - Componente I	10.000,00
10.302.0029.2059.0000	Gestão a Assistência Farmaceutica Básica	100.000,00
10.302.0031.2061.0000	Gestão do Programa Qualis Mais	510.000,00
10.302.0032.2062.0000	Gestão do Programa Saúde Ativa	160.000,00
10.302.0033.2063.0000	Gestão do Programa Insumos Diabetes Glicemia	20.000,00
10.302.0034.1010.0000	Aquisição de Equipamentos FNS	600.000,00
10.304.0030.2060.0000	Gestão Vigilância em Saúde	70.000,00

Total Despesa Fixada à Aplicar 14.771.000,00

**DEDUÇÕES**

(-) Despesa com Inativos e Pensionistas.	0,00
(-) Recursos de Auxílios, Subvenc e Contrib.	4.221.000,00
(+) Total Líquido	10.550.000,00

Percentual Fixado à Aplicar 22,80%